

GUÍA MÉDICA

Las Palmas de Gran Canaria

La Cariñoterapia a tu servicio



ÍNDICE

1. Información y Ayuda	3
2. ¿Cómo ir al médico con Aegon?	4
3. Cuadro Médico	5
Canarias	
• Las Palmas	5





1 INFORMACIÓN Y AYUDA

En esta guía encontrarás los **centros y especialistas a los que tienes acceso a través de tu Seguro de Salud.**



SERVICIO TELEFÓNICO DE ASISTENCIA MÉDICA

91 563 20 00

24
HORAS

Allí, un equipo de profesionales **resolverá cualquier cuestión que tengas sobre enfermedades, síntomas o dudas sobre tu Seguro de Salud Aegon.**

**RECUERDA QUE PUEDES CONSULTAR EL CUADRO MÉDICO SIEMPRE
ACTUALIZADO EN NUESTRA PÁGINA WEB www.aegon.es
O REGISTRÁNDOTE EN clientes.aegon.es**



La información contenida en esta Guía Médica queda supeditada a las coberturas contratadas que **puedes consultar en las Condiciones Particulares y Generales de tu póliza y según el cuadro médico contratado.**

Queremos informarte de que **los datos de los médicos y centros incluidos en esta Guía pueden sufrir modificaciones a lo largo del tiempo y que dispones de tu cuadro médico siempre actualizado en tu área privada de cliente entrando en clientes.aegon.es o en la App Mi Aegon disponible para iOS y Android.**



2 ¿CÓMO IR AL MÉDICO CON AEGON?

1 ¿Sabes cómo ir al médico con Aegon?

1 ¿A qué médico voy?

Busca el médico más cercano en:

Nuestra Web
www.aegon.es

El Área Privada de Cliente
clientes.aegon.es

Llamando al
91 563 20 00
900 159 000

Con nuestra app
Mi Aegon

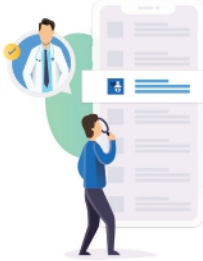

2 ¿Cuándo me viene mejor ir?

Llama al centro médico que mejor se adapte a ti y pide cita.

3 ¡Voy al médico!

Recuerda que necesitas llevar tu tarjeta de Aegon y tu DNI.



¿Tu médico te pide una prueba?

Es posible que necesites una autorización, número que te facilitaremos desde Aegon y deberás entregar al centro médico donde te vayas a realizar la prueba o intervención.

4 ¿Cómo puedo pedir una autorización?

Enviando un e-mail a
autorizaciones@aegon.es

En el Área Privada de Cliente
clientes.aegon.es

Llamando al teléfono
91 563 20 00 - 900 159 000

Con nuestra app
Mi Aegon

A través de WhatsApp
680 196 369

INCL. IFA. ENTREGA GRATUITA

5 ¿Qué datos necesito?

01234 Número de volante

15 Fecha de la prueba

Nombre de la prueba

Centro que te pide la prueba

Centro donde te realizarás la prueba

Informe médico

Pide un informe médico antes de salir de la consulta, es posible que lo necesitemos para autorizar algunas pruebas o intervenciones médicas.

6 ¿Qué puede ocurrir?

Que tu prueba **no requiera autorización** y puedas ir al médico directamente con tu tarjeta y volante.



Que tu prueba **requiera autorización**. Es posible que te pidamos un informe médico y te indicaremos si tu prueba está aprobada o no.



Si no tuviéramos el centro o el médico al que quieres ir en nuestro cuadro, te daremos las alternativas que mejor se adapten a ti.



¿Qué es un informe médico?

El informe médico es un documento expedido por tu doctor con el objetivo de dejar constancia de tu estado de salud.

En el informe se indica el motivo por el que vas a consulta, la fecha en la que empezó tu dolencia, el tratamiento que tomas o que te prescriben y si necesitas hacerte alguna prueba médica antes de tu diagnóstico.

7 Voy a hacerme la prueba o intervención con mi tarjeta, volante y autorización.

¿Qué puedes hacer en caso de urgencia médica?

Contactar con nuestro servicio de Asesoramiento Médico de Urgencias 24h.

91 563 20 00 - 900 159 000

A través de este servicio telefónico un médico valorará tus síntomas y determinará la mejor forma de actuar, pudiendo darse unos de los siguientes casos:



Marcar las pautas para tu recuperación



Enviar un médico a tu domicilio



Derivarte a un centro médico de urgencias



Gestionar tu traslado en ambulancia



3

Acudir a un centro médico de urgencias incluido dentro de tu cuadro médico:

Recuerda llevar tu tarjeta sanitaria y tu DNI; el centro médico te los solicitará para poder atenderte.



Asistencia en el extranjero:

Para saber qué pasos seguir y a qué centro médico dirigirte en caso de urgencia médica fuera de España, solo tienes que llamar al teléfono:

+34 917 221 777

Tienes hasta **15.000 € anuales** por asegurado con esta cobertura.

Descarga tu certificado de viaje en "Para mis viajes" dentro de tu Área Privada.



4



3 CUADRO MÉDICO

CANARIAS LAS PALMAS

CUADRO MÉDICO PROVINCIAL

5

CUADRO MÉDICO PROVINCIAL

AGÜIMES

MEDICINA GENERAL-MEDICINA FAMILIA

GABINETE CLINICO SEMIDAN (350540)

GABINETE CLINICO SEMIDAN

CL TENESOR SEMIDAN 70 1 C.P: 35118

928988638

ALDEA DE SAN NICOLÁS (LA)

FISIOTERAPIA



91 563 20 00 - 900 159 000

MEDICINA GENERAL-MEDICINA FAMILIA

CENTRO DE MEDICINA COMUNITARIA HABAJEC
(350530)

CENTRO DE MEDICINA COMUNITARIA HABAJEC

CL PASADERA 2 C.P: 35470

928890243

ARGUINEGUIN

MEDICINA GENERAL-MEDICINA FAMILIA

MEDICAL CENTER ARGUINEGUIN (350163)

MEDICAL CENTER ARGUINEGUIN

CL VIEJA Y CLAVIJO 2 C.P: 35120

928735182

ARRECIFE

ALERGOLOGIA

CENTRO MEDICO LANZAROTE (350581)

CENTRO MEDICO LANZAROTE

CL DR. GOMEZ ULLA 29 C.P: 35500

928851500

CLINICA CAJAL (350225)

CLINICA CAJAL

CL MEJICO 10 C.P: 35500

928373905

ANALISIS CLINICOS

BIOLAB SIETE MARES (350497)

BIOLAB SIETE MARES

CL ARGENTINA 10 C.P: 35500

928811737

CLINICA JMD (350383)

CLINICA JMD

CL MEXICO 10 BJ C.P: 35500

928816725

LABORATORIO GONZALEZ SANTIAGO (350557)

LABORATORIO GONZALEZ SANTIAGO

CL MEJICO 21 C.P: 35500

928232947

LABORATORIO JMD LAB (350140)

LABORATORIO JMD LAB

CL MEJICO 8 2 D C.P: 35500

928816725

ANGIOLOGIA Y CIRUGIA VASCULAR

CENTRO ASISTENCIAL LANZAROTE (350579)

CENTRO ASISTENCIAL LANZAROTE

CL DOCTOR JUAN NEGRIN 250 C.P: 35500

928824880

CENTRO MEDICO LANZAROTE (350581)

CENTRO MEDICO LANZAROTE

CL DR. GOMEZ ULLA 29 C.P: 35500

928851500

DR. AGREDO MUÑOZ, JULIO (350581)

DR. AGREDO MUÑOZ, JULIO

CL DR. GOMEZ ULLA 29 C.P: 35500

928851500

DR. AGREDO MUÑOZ, JULIO (350579)

DR. AGREDO MUÑOZ, JULIO

CL DOCTOR JUAN NEGRIN 250 C.P: 35500

928824880

APARATO DIGESTIVO. PROCTOLOGIA

CENTRO MEDICO LANZAROTE (350581)

CENTRO MEDICO LANZAROTE

CL DR. GOMEZ ULLA 29 C.P: 35500

928851500

ATS

CENTRO ASISTENCIAL LANZAROTE (350579)
CENTRO ASISTENCIAL LANZAROTE
 CL DOCTOR JUAN NEGRIN 250 C.P: 35500
 928824880

LABORATORIO JMD LAB (350140)
LABORATORIO JMD LAB
 CL MEJICO 8 2 D C.P: 35500
 928816725

CENTRO MEDICO LANZAROTE (350581)
CENTRO MEDICO LANZAROTE
 CL DR. GOMEZ ULLA 29 C.P: 35500
 928851500

CARDIOLOGIA

CARDIAVANT LANZAROTE (350479)
CARDIAVANT LANZAROTE
 CL ARAGON 5 1 A C.P: 35500
 928368646

CENTRO GABIMEDIC (350574)
CENTRO GABIMEDIC
 CL TRIANA 31 C.P: 35500
 928813190

CENTRO ASISTENCIAL LANZAROTE (350579)
CENTRO ASISTENCIAL LANZAROTE
 CL DOCTOR JUAN NEGRIN 250 C.P: 35500
 928824880

DR. VASQUEZ QUINTERO, CARLOS JOSE (350574)
DR. VASQUEZ QUINTERO, CARLOS JOSE
 CL TRIANA 31 C.P: 35500
 928813190

CIRUGIA GENERAL Y AP. DIGESTIVO

CENTRO ASISTENCIAL LANZAROTE (350579)
CENTRO ASISTENCIAL LANZAROTE
 CL DOCTOR JUAN NEGRIN 250 C.P: 35500
 928824880

DR. CABRERA, RAUL (350579)
DR. CABRERA, RAUL
 CL DOCTOR JUAN NEGRIN 250 C.P: 35500
 928824880

CENTRO MEDICO LANZAROTE (350581)
CENTRO MEDICO LANZAROTE
 CL DR. GOMEZ ULLA 29 C.P: 35500
 928851500

CIRUGIA PEDIATRICA

CENTRO MEDICO LANZAROTE (350581)
CENTRO MEDICO LANZAROTE
 CL DR. GOMEZ ULLA 29 C.P: 35500
 928851500

CIRUGIA PLASTICA Y REPARADORA

CENTRO MEDICO LANZAROTE (350581)
CENTRO MEDICO LANZAROTE
 CL DR. GOMEZ ULLA 29 C.P: 35500
 928851500

CIRUGIA TORACICA

CENTRO MEDICO LANZAROTE (350581)
CENTRO MEDICO LANZAROTE
 CL DR. GOMEZ ULLA 29 C.P: 35500
 928851500

DRA. SANCHEZ MARTIN, CARMEN NOELIA (350581)
DRA. SANCHEZ MARTIN, CARMEN NOELIA
 CL DR. GOMEZ ULLA 29 C.P: 35500
 928851500

DERMATOLOGIA MEDICO-QUIRURGICA

CENTRO ASISTENCIAL LANZAROTE (350579)

CENTRO ASISTENCIAL LANZAROTE
CL DOCTOR JUAN NEGRIN 250 C.P: 35500
928824880

CENTRO MEDICO LANZAROTE (350581)

CENTRO MEDICO LANZAROTE
CL DR. GOMEZ ULLA 29 C.P: 35500
928851500

DR. MUÑOZ GUILLEN, JOSE ANTONIO (350574)

DR. MUÑOZ GUILLEN, JOSE ANTONIO
CL TRIANA 31 C.P: 35500
928813190

CENTRO GABIMEDIC (350574)

CENTRO GABIMEDIC
CL TRIANA 31 C.P: 35500
928813190

DR. MOYA, RICARDO (350581)

DR. MOYA, RICARDO
CL DR. GOMEZ ULLA 29 C.P: 35500
928851500

DIAGNÓSTICO POR LA IMAGEN

CENTRO ASISTENCIAL LANZAROTE (350579)

CENTRO ASISTENCIAL LANZAROTE
CL DOCTOR JUAN NEGRIN 250 C.P: 35500
928824880

DR. ACOSTA MENDOZA, ALBERTO (350581)

DR. ACOSTA MENDOZA, ALBERTO
CL DR. GOMEZ ULLA 29 C.P: 35500
928851500

CENTRO MEDICO LANZAROTE (350581)

CENTRO MEDICO LANZAROTE
CL DR. GOMEZ ULLA 29 C.P: 35500
928851500

ENDOCRINOLOGIA Y NUTRICION

CENTRO ASISTENCIAL LANZAROTE (350579)

CENTRO ASISTENCIAL LANZAROTE
CL DOCTOR JUAN NEGRIN 250 C.P: 35500
928824880

DR. MOYA, RICARDO (350579)

DR. MOYA, RICARDO
CL DOCTOR JUAN NEGRIN 250 C.P: 35500
928824880

CENTRO MEDICO LANZAROTE (350581)

CENTRO MEDICO LANZAROTE
CL DR. GOMEZ ULLA 29 C.P: 35500
928851500

ESTOMATOLOGIA-ODONTOLOGIA

CENTRO MEDICO LANZAROTE (350581)

CENTRO MEDICO LANZAROTE
CL DR. GOMEZ ULLA 29 C.P: 35500
928851500

FISIOTERAPIA



91 563 20 00 - 900 159 000

HEMATOLOGIA Y HEMOTERAPIA

CENTRO MEDICO LANZAROTE (350581)

CENTRO MEDICO LANZAROTE
CL DR. GOMEZ ULLA 29 C.P: 35500
928851500

DR. HONG TAM, AZUEG HANG (350383)

DR. HONG TAM, AZUEG HANG
CL MEXICO 10 BJ C.P: 35500
928816725

CLINICA JMD (350383)

CLINICA JMD
CL MEXICO 10 BJ C.P: 35500
928816725

LABORATORIO GONZALEZ SANTIAGO (350557)

LABORATORIO GONZALEZ SANTIAGO
CL MEJICO 21 C.P: 35500
928232947

MAMOGRAFIA

CENTRO ASISTENCIAL LANZAROTE (350579)

CENTRO ASISTENCIAL LANZAROTE
CL DOCTOR JUAN NEGRIN 250 C.P: 35500
928824880

CENTRO MEDICO LANZAROTE (350581)

CENTRO MEDICO LANZAROTE
CL DR. GOMEZ ULLA 29 C.P: 35500
928851500

MEDICINA GENERAL-MEDICINA FAMILIA

CENTRO ASISTENCIAL LANZAROTE (350579)

CENTRO ASISTENCIAL LANZAROTE
CL DOCTOR JUAN NEGRIN 250 C.P: 35500
928824880

CENTRO GABIMEDIC (350574)

CENTRO GABIMEDIC
CL TRIANA 31 C.P: 35500
928813190

CENTRO MEDICO LANZAROTE (350581)

CENTRO MEDICO LANZAROTE
CL DR. GOMEZ ULLA 29 C.P: 35500
928851500

CLINICA JMD (350383)

CLINICA JMD
CL MEXICO 10 BJ C.P: 35500
928816725

DR. ACOSTA PAEZ, DAVID (350383)

DR. ACOSTA PAEZ, DAVID
CL MEXICO 10 BJ C.P: 35500
928816725

DR. ACOSTA PAEZ, EDUARDO DAVID (350580)

DR. ACOSTA PAEZ, EDUARDO DAVID
CL MEJICO 10 C.P: 35500
928816725

DR. DIMARCO CATALAN, RUBEN OSCAR (350580)

DR. DIMARCO CATALAN, RUBEN OSCAR
CL MEJICO 10 C.P: 35500
928816725

DR. DIMARCO CATALAN, RUBEN OSCAR (350383)

DR. DIMARCO CATALAN, RUBEN OSCAR
CL MEXICO 10 BJ C.P: 35500
928816725

DR. GONZALEZ LEIDI, FRANCISCO (350581)

DR. GONZALEZ LEIDI, FRANCISCO
CL DR. GOMEZ ULLA 29 C.P: 35500
928851500

DR. MATEO DIAZ, GENNY JOHANNY (350574)

DR. MATEO DIAZ, GENNY JOHANNY
CL TRIANA 31 C.P: 35500
928813190

DR. NARANJO LEGAZA, SAMUEL (350580)

DR. NARANJO LEGAZA, SAMUEL
CL MEJICO 10 C.P: 35500
928816725

DR. NARANJO LEGAZA, SAMUEL (350383)

DR. NARANJO LEGAZA, SAMUEL
CL MEXICO 10 BJ C.P: 35500
928816725

DR. ORTEGA CARVAJAL, MIGUEL ANTONIO (350581)

DR. ORTEGA CARVAJAL, MIGUEL ANTONIO
CL DR. GOMEZ ULLA 29 C.P: 35500
928851500

DR. WOZNIAK NORBERT, ROBERT (350581)

DR. WOZNIAK NORBERT, ROBERT
CL DR. GOMEZ ULLA 29 C.P: 35500
928851500

DRA. LEE, SARA (350579)

DRA. LEE, SARA
CL DOCTOR JUAN NEGRIN 250 C.P: 35500
928824880

SERVICIOS MEDICOS LANZALUD - CLINICA JMD (350580)

SERVICIOS MEDICOS LANZALUD - CLINICA JMD
CL MEJICO 10 C.P: 35500
928816725

NEFROLOGIA

CENTRO MEDICO LANZAROTE (350581)
CENTRO MEDICO LANZAROTE
 CL DR. GOMEZ ULLA 29 C.P: 35500
 928851500

DRA. RICCI, ELISA (350581)
DRA. RICCI, ELISA
 CL DR. GOMEZ ULLA 29 C.P: 35500
 928851500

NEUROCIROUGIA

CENTRO MEDICO LANZAROTE (350581)
CENTRO MEDICO LANZAROTE
 CL DR. GOMEZ ULLA 29 C.P: 35500
 928851500

NEUROFISIOLOGÍA CLÍNICA

CENTRO ASISTENCIAL LANZAROTE (350579)
CENTRO ASISTENCIAL LANZAROTE
 CL DOCTOR JUAN NEGRIN 250 C.P: 35500
 928824880

CENTRO MEDICO LANZAROTE (350581)
CENTRO MEDICO LANZAROTE
 CL DR. GOMEZ ULLA 29 C.P: 35500
 928851500

NEUROLOGIA

CENTRO ASISTENCIAL LANZAROTE (350579)
CENTRO ASISTENCIAL LANZAROTE
 CL DOCTOR JUAN NEGRIN 250 C.P: 35500
 928824880

CENTRO MEDICO LANZAROTE (350581)
CENTRO MEDICO LANZAROTE
 CL DR. GOMEZ ULLA 29 C.P: 35500
 928851500

DR. PINEDA, GUSTAVO (350579)
DR. PINEDA, GUSTAVO
 CL DOCTOR JUAN NEGRIN 250 C.P: 35500
 928824880

DR. PINEDA, GUSTAVO (350581)
DR. PINEDA, GUSTAVO
 CL DR. GOMEZ ULLA 29 C.P: 35500
 928851500

OBSTETRICIA Y GINECOLOGÍA

CENTRO ASISTENCIAL LANZAROTE (350579)
CENTRO ASISTENCIAL LANZAROTE
 CL DOCTOR JUAN NEGRIN 250 C.P: 35500
 928824880

CENTRO MEDICO LANZAROTE (350581)
CENTRO MEDICO LANZAROTE
 CL DR. GOMEZ ULLA 29 C.P: 35500
 928851500

DR. CUTIE SANCHEZ, JOSE RAMON (350581)
DR. CUTIE SANCHEZ, JOSE RAMON
 CL DR. GOMEZ ULLA 29 C.P: 35500
 928851500

DRA. GIL GONZALEZ, MARTA (350579)
DRA. GIL GONZALEZ, MARTA
 CL DOCTOR JUAN NEGRIN 250 C.P: 35500
 928824880

DRA. GIL GONZALEZ, MARTA (350581)
DRA. GIL GONZALEZ, MARTA
 CL DR. GOMEZ ULLA 29 C.P: 35500
 928851500

OFTALMOLOGIA

CENTRO MEDICO LANZAROTE (350581)
CENTRO MEDICO LANZAROTE
 CL DR. GOMEZ ULLA 29 C.P: 35500
 928851500

OTORRINOLARINGOLOGÍA

CENTRO ASISTENCIAL LANZAROTE (350579)

CENTRO ASISTENCIAL LANZAROTE
CL DOCTOR JUAN NEGRIN 250 C.P: 35500
928824880

DR. PEREZ PEÑATE, ARMANDO (350579)

DR. PEREZ PEÑATE, ARMANDO
CL DOCTOR JUAN NEGRIN 250 C.P: 35500
928824880

CENTRO MEDICO LANZAROTE (350581)

CENTRO MEDICO LANZAROTE
CL DR. GOMEZ ULLA 29 C.P: 35500
928851500

DR. PEREZ PEÑATE, ARMANDO (350581)

DR. PEREZ PEÑATE, ARMANDO
CL DR. GOMEZ ULLA 29 C.P: 35500
928851500

PEDIATRIA

CENTRO ASISTENCIAL LANZAROTE (350579)

CENTRO ASISTENCIAL LANZAROTE
CL DOCTOR JUAN NEGRIN 250 C.P: 35500
928824880

DRA. LEE, SARA (350579)

DRA. LEE, SARA
CL DOCTOR JUAN NEGRIN 250 C.P: 35500
928824880

CENTRO MEDICO LANZAROTE (350581)

CENTRO MEDICO LANZAROTE
CL DR. GOMEZ ULLA 29 C.P: 35500
928851500

PSICOLOGIA INFANTIL

CENTRO MEDICO LANZAROTE (350581)

CENTRO MEDICO LANZAROTE
CL DR. GOMEZ ULLA 29 C.P: 35500
928851500

SRA. HERNANDEZ SANTANA, GUASIMARA (350521)

SRA. HERNANDEZ SANTANA, GUASIMARA
CL TRIANA 99 201 C C.P: 35500
608349076

POLICLINICA NAOS (350515)

POLICLINICA NAOS
CL RAMBLA MEDULAR 0 C.P: 35500
928824222

PSICOLOGÍA



91 563 20 00 - 900 159 000

REHABILITACION

DR. MORILLAS HERNANDEZ, RICARDO ALBERTO (350424)

DR. MORILLAS HERNANDEZ, RICARDO ALBERTO
CL DR. GOMEZ ULLA 29 C.P: 35500
928296300

ICOT PARQUE LANZAROTE (350424)

ICOT PARQUE LANZAROTE
CL DR. GOMEZ ULLA 29 C.P: 35500
928296300

TRAUMATOLOGIA Y CIR.ORTOPEDICA

CENTRO ASISTENCIAL LANZAROTE (350579)

CENTRO ASISTENCIAL LANZAROTE
CL DOCTOR JUAN NEGRIN 250 C.P: 35500
928824880

CENTRO MEDICO LANZAROTE (350581)

CENTRO MEDICO LANZAROTE
CL DR. GOMEZ ULLA 29 C.P: 35500
928851500

TRAUMATOLOGIA Y CIR.ORTOPEDICA

DR. SAID, SAMER (350579)

DR. SAID, SAMER

CL DOCTOR JUAN NEGRIN 250 C.P: 35500
928824880

ICOT PARQUE LANZAROTE (350424)

ICOT PARQUE LANZAROTE

CL DR. GOMEZ ULLA 29 C.P: 35500
928296300

DR. SAID, SAMER (350581)

DR. SAID, SAMER

CL DR. GOMEZ ULLA 29 C.P: 35500
928851500

POLICLINICA NAOS (350515)

POLICLINICA NAOS

CL RAMBLA MEDULAR 0 C.P: 35500
928824222

URGENCIAS HOSPITALARIAS



91 563 20 00 - 900 159 000

UROLOGIA

CENTRO ASISTENCIAL LANZAROTE (350579)

CENTRO ASISTENCIAL LANZAROTE

CL DOCTOR JUAN NEGRIN 250 C.P: 35500
928824880

DR. DANIEL, LEON (350579)

DR. DANIEL, LEON

CL DOCTOR JUAN NEGRIN 250 C.P: 35500
928824880

CENTRO MEDICO LANZAROTE (350581)

CENTRO MEDICO LANZAROTE

CL DR. GOMEZ ULLA 29 C.P: 35500
928851500

DR. DANIEL, LEON (350581)

DR. DANIEL, LEON

CL DR. GOMEZ ULLA 29 C.P: 35500
928851500

ARUCAS

ALERGOLOGIA

CLINICA NTRA. SRA. DEL CARMEN ARUCAS

(350227)

CLINICA NTRA. SRA. DEL CARMEN ARUCAS

CL ALCALDE JUAN ANTONIO FERRERA SANTANA 7 LOC
17 C.P: 35400
928603702

ANALISIS CLINICOS

CENTRO MEDICO ARUCAS (350557)

CENTRO MEDICO ARUCAS

CL MEDICO ANASTASIO ESCUDERO RUIZ 7 1º C.P:
35400
928232947

LABORATORIO CARLOS BOSCH (350140)

LABORATORIO CARLOS BOSCH

CL ALCALDE SUAREZ FRANCHY 32 C.P: 35400
928601239

ANGIOLOGIA Y CIRUGIA VASCULAR

**CLINICA NTRA. SRA. DEL CARMEN ARUCAS
(350227)**

CLINICA NTRA. SRA. DEL CARMEN ARUCAS

CL ALCALDE JUAN ANTONIO FERRERA SANTANA 7 LOC
17 C.P: 35400
928603702

ATS

LABORATORIO CARLOS BOSCH (350140)

LABORATORIO CARLOS BOSCH

CL ALCALDE SUAREZ FRANCHY 32 C.P: 35400
928601239

CIRUGIA GENERAL Y AP. DIGESTIVO

**CLINICA NTRA. SRA. DEL CARMEN ARUCAS
(350227)**

CLINICA NTRA. SRA. DEL CARMEN ARUCAS

CL ALCALDE JUAN ANTONIO FERRERA SANTANA 7 LOC
17 C.P: 35400
928603702

ESTOMATOLOGIA-ODONTOLOGIA

CLINICA DENTAL MEDINA (350548)

CLINICA DENTAL MEDINA

CL ALCALDE SUAREZ FRANCHY 2 1 C.P: 35400
928605295

FISIOTERAPIA



91 563 20 00 - 900 159 000

HEMATOLOGIA Y HEMOTERAPIA

CENTRO MEDICO ARUCAS (350557)

CENTRO MEDICO ARUCAS

CL MEDICO ANASTASIO ESCUDERO RUIZ 7 1º C.P:
35400
928232947

OBSTETRICIA Y GINECOLOGÍA

CLINICA NTRA. SRA. CARMEN (350227)
CLINICA NTRA. SRA. CARMEN
 CL ALCALDE JUAN ANTONIO FERRERA SANTANA 7 LOC
 17 C.P: 35400
 928603702

CLINICA NTRA. SRA. DEL CARMEN ARUCAS (350227)
CLINICA NTRA. SRA. DEL CARMEN ARUCAS
 CL ALCALDE JUAN ANTONIO FERRERA SANTANA 7
 LOC 17 C.P: 35400
 928603702

REHABILITACION

CENTRO MUNICIPAL DEPORTIVO DE ARUCAS (350514)
CENTRO MUNICIPAL DEPORTIVO DE ARUCAS
 CL DR. FLEMING 3 C.P: 35400
 928600622

ICOT ARUCAS (350559)
ICOT ARUCAS
 CL JUAN DE BETHENCOURT DOMINGUEZ 5 BJ C.P:
 35400
 928622525

TRAUMATOLOGIA Y CIR.ORTOPEDICA

CENTRO DE ARUCAS (350535)
CENTRO DE ARUCAS
 AV AVENIDA DEL MIRON 28 C.P: 35400
 928622628

CLINICA NTRA. SRA. DEL CARMEN ARUCAS (350227)
CLINICA NTRA. SRA. DEL CARMEN ARUCAS
 CL ALCALDE JUAN ANTONIO FERRERA SANTANA 7
 LOC 17 C.P: 35400
 928603702

ICOT ARUCAS (350559)
ICOT ARUCAS
 CL JUAN DE BETHENCOURT DOMINGUEZ 5 BJ C.P:
 35400
 928622525

CASPE

ANALISIS CLINICOS

POLICLINICA SEAP CASPE (080618)
POLICLINICA SEAP CASPE
 CL DIPUTACION 6 BJ C.P: 50700
 976112244

ATS

POLICLINICA SEAP CASPE (500666)
POLICLINICA SEAP CASPE
 CL DIPUTACION 6 BJ C.P: 50700
 976112244

POLICLINICA SEAP CASPE (080618)
POLICLINICA SEAP CASPE
 CL DIPUTACION 6 BJ C.P: 50700
 976112244

CARDIOLOGIA

DR. CORONA VIRON, PEDRO (500666)
DR. CORONA VIRON, PEDRO
 CL DIPUTACION 6 BJ C.P: 50700
 976112244

POLICLINICA SEAP CASPE (500666)
POLICLINICA SEAP CASPE
 CL DIPUTACION 6 BJ C.P: 50700
 976112244

CIRUGIA GENERAL Y AP. DIGESTIVO

DR. CASALS GARRIGO, RAMON (500666)
DR. CASALS GARRIGO, RAMON
CL DIPUTACION 6 BJ C.P: 50700
976112244

POLICLINICA SEAP CASPE (500666)
POLICLINICA SEAP CASPE
CL DIPUTACION 6 BJ C.P: 50700
976112244

DERMATOLOGIA MEDICO-QUIRURGICA

DR. RIVERA RODRIGUEZ, ALVARO (500666)
DR. RIVERA RODRIGUEZ, ALVARO
CL DIPUTACION 6 BJ C.P: 50700
976112244

POLICLINICA SEAP CASPE (500666)
POLICLINICA SEAP CASPE
CL DIPUTACION 6 BJ C.P: 50700
976112244

DIAGNÓSTICO POR LA IMAGEN

POLICLINICA SEAP CASPE (500666)
POLICLINICA SEAP CASPE
CL DIPUTACION 6 BJ C.P: 50700
976112244

ESTOMATOLOGIA-ODONTOLOGIA

POLICLINICA SEAP CASPE (500666)
POLICLINICA SEAP CASPE
CL DIPUTACION 6 BJ C.P: 50700
976112244

FISIOTERAPIA



91 563 20 00 - 900 159 000

HEMATOLOGIA Y HEMOTERAPIA

POLICLINICA SEAP CASPE (080618)
POLICLINICA SEAP CASPE
CL DIPUTACION 6 BJ C.P: 50700
976112244

LOGOPEDIA

POLICLINICA SEAP CASPE (500666)
POLICLINICA SEAP CASPE
CL DIPUTACION 6 BJ C.P: 50700
976112244

MEDICINA GENERAL-MEDICINA FAMILIA

DRA. TORO AULAR, ALICIA (500666)
DRA. TORO AULAR, ALICIA
CL DIPUTACION 6 BJ C.P: 50700
976112244

POLICLINICA SEAP CASPE (500666)
POLICLINICA SEAP CASPE
CL DIPUTACION 6 BJ C.P: 50700
976112244

TRAUMATOLOGIA Y CIR.ORTOPEDICA

DR. BURRIAL PIULATS, CARLOS (500666)
DR. BURRIAL PIULATS, CARLOS
CL DIPUTACION 6 BJ C.P: 50700
976112244

DR. SURROCA ALTES, ROMAN (500666)
DR. SURROCA ALTES, ROMAN
CL DIPUTACION 6 BJ C.P: 50700
976112244

POLICLINICA SEAP CASPE (500666)
POLICLINICA SEAP CASPE
CL DIPUTACION 6 BJ C.P: 50700
976112244

CORRALEJO

ATS

DRA. GARCES TUTUSAUS, BEATRIZ DE LA CARIDAD (350498)
DRA. GARCES TUTUSAUS, BEATRIZ DE LA CARIDAD
CL HIBISCO C.C. EL CAMPANARIO 1 LOC 11 C.P:
35660
928870578

MEDICINA GENERAL-MEDICINA FAMILIA

DRA. GARCES TUTUSAUS, BEATRIZ DE LA CARIDAD (350498)
DRA. GARCES TUTUSAUS, BEATRIZ DE LA CARIDAD
CL HIBISCO C.C. EL CAMPANARIO 1 LOC 11 C.P:
35660
928870578

CORRALEJO

ANALISIS CLINICOS

U.P.O.M. LGS CORRALEJO (350557)
U.P.O.M. LGS CORRALEJO
AV NUESTRA SEÑORA DEL CARMEN 12 C.P: 35660
928232947

HEMATOLOGIA Y HEMOTERAPIA

U.P.O.M. LGS CORRALEJO (350557)

U.P.O.M. LGS CORRALEJO

AV NUESTRA SEÑORA DEL CARMEN 12 C.P: 35660
928232947

CRUCE ARINAGA

ESTOMATOLOGIA-ODONTOLOGIA

CLINICA DENTAL DR. RUEDA (350567)

CLINICA DENTAL DR. RUEDA

CL MANINIDRA 114 1º H C.P: 35118
928180976

GÁLDAR

ANALISIS CLINICOS

LABORATORIO CARLOS BOSCH - MEGALAB (350140)

LABORATORIO CARLOS BOSCH - MEGALAB

CL SAN MIGUEL 3 C.P: 35460
928881857

U.P.O.M. LGS ANALISIS GALDAR (350557)

U.P.O.M. LGS ANALISIS GALDAR

CL MEDICO MARTINON LEON 12 BJ C.P: 35460
928232947

ATS

LABORATORIO CARLOS BOSCH - MEGALAB (350140)

LABORATORIO CARLOS BOSCH - MEGALAB

CL SAN MIGUEL 3 C.P: 35460
928881857

DERMATOLOGIA MEDICO-QUIRURGICA

DRA. RODRIGUEZ SALIDO, MARIA JOSE (350520)

DRA. RODRIGUEZ SALIDO, MARIA JOSE

PZ SANTIAGO 15 BJ C.P: 35460
615825430

FISIOTERAPIA



91 563 20 00 - 900 159 000

HEMATOLOGIA Y HEMOTERAPIA

U.P.O.M. LGS ANALISIS GALDAR (350557)
U.P.O.M. LGS ANALISIS GALDAR
 CL MEDICO MARTINON LEON 12 BJ C.P: 35460
 928232947

MEDICINA GENERAL-MEDICINA FAMILIA

CENTRO MEDICO DRAGO (350538)
CENTRO MEDICO DRAGO
 CL DRAGO 50 C.P: 35460
 928551873

PEDIATRIA

CENTRO DE ESPECIALIDADES MEDICAS (350529)
CENTRO DE ESPECIALIDADES MEDICAS
 CL DORAMAS 42 C.P: 35460
 928552930

REHABILITACION

DR. ADLER, DENIS (350559)
DR. ADLER, DENIS
 CL FRANCISCANOS 9 C.P: 35460
 928551811

ICOT GALDAR (350559)
ICOT GALDAR
 CL FRANCISCANOS 9 C.P: 35460
 928551811

TRAUMATOLOGIA Y CIR.ORTOPEDICA

DR. DELGADO SABUCEDO, JOSE (350559)
DR. DELGADO SABUCEDO, JOSE
 CL FRANCISCANOS 9 C.P: 35460
 928551811

ICOT GALDAR (350559)
ICOT GALDAR
 CL FRANCISCANOS 9 C.P: 35460
 928551811

INGENIO

ALERGOLOGIA

POLICLINICA SEMAIC (350399)
POLICLINICA SEMAIC
 CL ANTONIO BENITEZ GALINDO 37 C.P: 35250
 928783314

ANALISIS CLINICOS

POLICLINICA SEMAIC (350399)
POLICLINICA SEMAIC
 CL ANTONIO BENITEZ GALINDO 37 C.P: 35250
 928783314

APARATO DIGESTIVO. PROCTOLOGIA

DR. MARRERO MONROY, JOSE MIGUEL (350399)
DR. MARRERO MONROY, JOSE MIGUEL
CL ANTONIO BENITEZ GALINDO 37 C.P: 35250
928783314

POLICLINICA SEMAIC (350399)
POLICLINICA SEMAIC
CL ANTONIO BENITEZ GALINDO 37 C.P: 35250
928783314

ATS

POLICLINICA SEMAIC (350399)
POLICLINICA SEMAIC
CL ANTONIO BENITEZ GALINDO 37 C.P: 35250
928783314

CARDIOLOGIA

DRA. SUÁREZ CASTELLANO, LAURA (350399)
DRA. SUÁREZ CASTELLANO, LAURA
CL ANTONIO BENITEZ GALINDO 37 C.P: 35250
928783314

POLICLINICA SEMAIC (350399)
POLICLINICA SEMAIC
CL ANTONIO BENITEZ GALINDO 37 C.P: 35250
928783314

CIRUGIA GENERAL Y AP. DIGESTIVO

POLICLINICA SEMAIC (350399)
POLICLINICA SEMAIC
CL ANTONIO BENITEZ GALINDO 37 C.P: 35250
928783314

DERMATOLOGIA MEDICO-QUIRURGICA

POLICLINICA SEMAIC (350399)
POLICLINICA SEMAIC
CL ANTONIO BENITEZ GALINDO 37 C.P: 35250
928783314

DIAGNÓSTICO POR LA IMAGEN

POLICLINICA SEMAIC (350399)
POLICLINICA SEMAIC
CL ANTONIO BENITEZ GALINDO 37 C.P: 35250
928783314

ENDOCRINOLOGIA Y NUTRICION

POLICLINICA SEMAIC (350399)
POLICLINICA SEMAIC
CL ANTONIO BENITEZ GALINDO 37 C.P: 35250
928783314

FISIOTERAPIA



91 563 20 00 - 900 159 000

MAMOGRAFIA

POLICLINICA SEMAIC (350399)

POLICLINICA SEMAIC

CL ANTONIO BENITEZ GALINDO 37 C.P: 35250
928783314

MEDICINA GENERAL-MEDICINA FAMILIA

POLICLINICA SEMAIC (350399)

POLICLINICA SEMAIC

CL ANTONIO BENITEZ GALINDO 37 C.P: 35250
928783314

NEUMOLOGÍA

POLICLINICA SEMAIC (350399)

POLICLINICA SEMAIC

CL ANTONIO BENITEZ GALINDO 37 C.P: 35250
928783314

NEUROLOGIA

POLICLINICA SEMAIC (350399)

POLICLINICA SEMAIC

CL ANTONIO BENITEZ GALINDO 37 C.P: 35250
928783314

OBSTETRICIA Y GINECOLOGÍA

DR. GONZALEZ GARCÍA-CANO, DANIEL (350399)

DR. GONZALEZ GARCÍA-CANO, DANIEL

CL ANTONIO BENITEZ GALINDO 37 C.P: 35250
928783314

POLICLINICA SEMAIC (350399)

POLICLINICA SEMAIC

CL ANTONIO BENITEZ GALINDO 37 C.P: 35250
928783314

OFTALMOLOGIA

POLICLINICA SEMAIC (350399)

POLICLINICA SEMAIC

CL ANTONIO BENITEZ GALINDO 37 C.P: 35250
928783314

OTORRINOLARINGOLOGÍA

DRA. GUERRA JIMÉNEZ, GLORIA (350399)
DRA. GUERRA JIMÉNEZ, GLORIA
 CL ANTONIO BENITEZ GALINDO 37 C.P: 35250
 928783314

POLICLINICA SEMAIC (350399)
POLICLINICA SEMAIC
 CL ANTONIO BENITEZ GALINDO 37 C.P: 35250
 928783314

PEDIATRIA

DR. RAMOS SANTOS, SEBASTIAN (350399)
DR. RAMOS SANTOS, SEBASTIAN
 CL ANTONIO BENITEZ GALINDO 37 C.P: 35250
 928783314

POLICLINICA SEMAIC (350399)
POLICLINICA SEMAIC
 CL ANTONIO BENITEZ GALINDO 37 C.P: 35250
 928783314

PSIQUIATRIA

POLICLINICA SEMAIC (350399)
POLICLINICA SEMAIC
 CL ANTONIO BENITEZ GALINDO 37 C.P: 35250
 928783314

TRAUMATOLOGIA Y CIR.ORTOPEDICA

DR. FIGUEROA DESPORTES, FERNANDO (350399)
DR. FIGUEROA DESPORTES, FERNANDO
 CL ANTONIO BENITEZ GALINDO 37 C.P: 35250
 928783314

POLICLINICA SEMAIC (350399)
POLICLINICA SEMAIC
 CL ANTONIO BENITEZ GALINDO 37 C.P: 35250
 928783314

UROLOGIA

DR. LAVERDE PATIÑO, DIEGO (350399)
DR. LAVERDE PATIÑO, DIEGO
 CL ANTONIO BENITEZ GALINDO 37 C.P: 35250
 928783314

POLICLINICA SEMAIC (350399)
POLICLINICA SEMAIC
 CL ANTONIO BENITEZ GALINDO 37 C.P: 35250
 928783314

MOGÁN

ANALISIS CLINICOS

CENTRO MEDICO ORINOCO (350140)
CENTRO MEDICO ORINOCO
 AV DE LA CORNISA EN PUERTO RICO 1 C.P: 35140
 928560146

MEGALAB (350140)
MEGALAB
 AV DE LA CORNISA 1 C.P: 35140
 928560146

ATS

CENTRO MEDICO ORINOCO (350140)
CENTRO MEDICO ORINOCO
 AV DE LA CORNISA EN PUERTO RICO 1 C.P: 35140
 928560146

MEGALAB (350140)
MEGALAB
 AV DE LA CORNISA 1 C.P: 35140
 928560146

DIAGNÓSTICO POR LA IMAGEN

CENTRO MEDICO ORINOCO (350229)
CENTRO MEDICO ORINOCO
 AV DE LA CORNISA 1 BJ 8 C.P: 35130
 928560146

MEDICINA GENERAL-MEDICINA FAMILIA

CENTRO MEDICO MOGAN (350558)
CENTRO MEDICO MOGAN
 PA EL PARAISO 8 C.P: 35138
 928763366

CENTRO MEDICO ORINOCO (350229)
CENTRO MEDICO ORINOCO
 AV DE LA CORNISA 1 BJ 8 C.P: 35130
 928560146

DR. GOPAR HERNANDEZ, JOSE (350229)
DR. GOPAR HERNANDEZ, JOSE
 AV DE LA CORNISA 8 C.P: 35130
 928560146

OTORRINOLARINGOLOGÍA

CENTRO MEDICO ORINOCO (350229)
CENTRO MEDICO ORINOCO
 AV DE LA CORNISA 1 BJ 8 C.P: 35130
 928560146

TRAUMATOLOGIA Y CIR.ORTOPEDICA

CENTRO MEDICO ORINOCO (350229)
CENTRO MEDICO ORINOCO
 AV DE LA CORNISA 1 BJ 8 C.P: 35130
 928560146

DR. GOPAR HERNANDEZ, JOSE (350229)
DR. GOPAR HERNANDEZ, JOSE
 AV DE LA CORNISA 8 C.P: 35130
 928560146

OLIVA (LA)

ANALISIS CLINICOS

CLINICA MEDICA BRISAMAR (350140)
CLINICA MEDICA BRISAMAR
 AV NUESTRA SEÑORA DEL CARMEN 68 C.P: 35660
 928536179

ATS

CLINICA MEDICA BRISAMAR (350140)
CLINICA MEDICA BRISAMAR
 AV NUESTRA SEÑORA DEL CARMEN 68 C.P: 35660
 928536179

PALMAS DE GRAN CANARIA (LAS)

ALERGOLOGIA

CENTRO MEDICO TRES RAMBLAS (350525)
CENTRO MEDICO TRES RAMBLAS
CL ARCHIVERO JOAQUIN BLANCO MONTESDEOCA 3 BJ
C.P: 35019
928482179

DR. CASTILLO SAINZ, RODOLFO (350525)
DR. CASTILLO SAINZ, RODOLFO
CL ARCHIVERO JOAQUIN BLANCO MONTESDEOCA 3 BJ
C.P: 35019
928482179

DR. GARCIA DUMPIERREZ, ANTONIO (350128)
DR. GARCIA DUMPIERREZ, ANTONIO
CL DOLORES DE LA ROCHA 5 C.P: 35001
928404040

DRA. MARTINEZ BELTRAN, DARA (350429)
DRA. MARTINEZ BELTRAN, DARA
CL ALONSO ALVARADO 10 C.P: 35003
928371733

HOSPITAL SAN ROQUE (350128)
HOSPITAL SAN ROQUE
CL DOLORES DE LA ROCHA 5 C.P: 35001
928404040

VITHAS LAS PALMAS (350578)
VITHAS LAS PALMAS
CL LEON Y CASTILLO 292 C.P: 35005
928297151

CLINICA NTRA. SRA. DEL CARMEN LAS PALMAS (350227)
CLINICA NTRA. SRA. DEL CARMEN LAS PALMAS
PS TOMAS MORALES 121 C.P: 35001
928242242

DR. CUMPLIDO BONNY, JOSE ANGEL (350251)
DR. CUMPLIDO BONNY, JOSE ANGEL
CL LEON Y CASTILLO 407 C.P: 35007
928499900

DR. GARCIA MARRERO, JUAN ANTONIO (350251)
DR. GARCIA MARRERO, JUAN ANTONIO
CL LEON Y CASTILLO 407 C.P: 35007
928499900

HOSPITAL PERPETUO SOCORRO (350251)
HOSPITAL PERPETUO SOCORRO
CL LEON Y CASTILLO 407 C.P: 35007
928499900

POLICLINICO LEON Y CASTILLO (350429)
POLICLINICO LEON Y CASTILLO
CL ALONSO ALVARADO 10 C.P: 35003
928371733

ANALISIS CLINICOS

ANALISIS CLINICOS LABORATORIO DR. MANUEL OLIVER (350562)
ANALISIS CLINICOS LABORATORIO DR. MANUEL OLIVER
CL MURGA 48 BJ C.P: 35003
928431898

EUROFINS LGS MEGALAB ANALISIS CLINICOS (350557)
EUROFINS LGS MEGALAB ANALISIS CLINICOS
CL ANGEL GUERRA 21 LO 4 C.P: 35002
928232947

HOSPITAL PERPETUO SOCORRO (350251)
HOSPITAL PERPETUO SOCORRO
CL LEON Y CASTILLO 407 C.P: 35007
928499900

LAB. ANALISIS CLINICOS DR. JORGE GINER DIAZ (380399)
LAB. ANALISIS CLINICOS DR. JORGE GINER DIAZ
AV PINTOR FELO MONZON 17 C.P: 35019
928427795

CENTRO DE DIAGNOSTICO JOAQUIN BLANCO Y ANA ALBALAT (380399)
CENTRO DE DIAGNOSTICO JOAQUIN BLANCO Y ANA ALBALAT
CL LUIS MOROTE 5 C.P: 35007
928265569

EUROFINS LGS MEGALAB ANALISIS CLINICOS (350557)
EUROFINS LGS MEGALAB ANALISIS CLINICOS
CL LEON Y CASTILLO 290 C.P: 35005
928232947

HOSPITAL SAN ROQUE (350128)
HOSPITAL SAN ROQUE
CL DOLORES DE LA ROCHA 5 C.P: 35001
928404040

LABORATORIO ANALISIS CLINICOS DR. JORGE GINER DIAZ (380399)
LABORATORIO ANALISIS CLINICOS DR. JORGE GINER DIAZ
CL LEON Y CASTILLO 64 C.P: 35003
928362351

ANALISIS CLINICOS

LABORATORIO ANALISIS CLINICOS MANUEL OLIVER (380399)
LABORATORIO ANALISIS CLINICOS MANUEL OLIVER
CL MURGA 48 BJ DC C.P: 35003
928431898

LABORATORIO DR. DIAZ CREMADES (350140)
LABORATORIO DR. DIAZ CREMADES
AV PRIMERO DE MAYO 17 C.P: 35002
928364699

U.P.O.M. LABORATORIO GONZALEZ SANTIAGO (350557)
U.P.O.M. LABORATORIO GONZALEZ SANTIAGO
AV JOSE MESA Y LOPEZ 15 1° 1 C.P: 35006
928232947

LABORATORIO CARLOS BOSCH (350140)
LABORATORIO CARLOS BOSCH
CR DEL CENTRO 58 C.P: 35192
928430113

MEGALAB (350140)
MEGALAB
CL MURGA 48 BJ C.P: 35003
928431898

VITHAS LAS PALMAS (350578)
VITHAS LAS PALMAS
CL LEON Y CASTILLO 292 C.P: 35005
928297151

ANGIOLOGIA Y CIRUGIA VASCULAR

CENTRO MEDICO TRES RAMBLAS (350525)
CENTRO MEDICO TRES RAMBLAS
CL ARCHIVERO JOAQUIN BLANCO MONTESDEOCA 3 BJ
C.P: 35019
928482179

CLINICA NTRA. SRA. DEL CARMEN LAS PALMAS (350227)
CLINICA NTRA. SRA. DEL CARMEN LAS PALMAS
PS TOMAS MORALES 121 C.P: 35001
928242242

DR. BANDA BUSTAMANTE, ROBERTO (350251)
DR. BANDA BUSTAMANTE, ROBERTO
CL LEON Y CASTILLO 407 C.P: 35007
928499900

DR. DE VARONA FROLOV, SERGUEI (350492)
DR. DE VARONA FROLOV, SERGUEI
CL LOMO LA PLANA 8 11 C.P: 35019
928424326

DR. MARTEL ALMEIDA, EFREN (350128)
DR. MARTEL ALMEIDA, EFREN
CL DOLORES DE LA ROCHA 5 C.P: 35001
928404040

DR. PLA SANCHEZ, FERRAN (350578)
DR. PLA SANCHEZ, FERRAN
CL LEON Y CASTILLO 292 C.P: 35005
928297151

DRA. BORDES GALVAN, ELISA (350128)
DRA. BORDES GALVAN, ELISA
CL DOLORES DE LA ROCHA 5 C.P: 35001
928404040

HOSPITAL PERPETUO SOCORRO (350251)
HOSPITAL PERPETUO SOCORRO
CL LEON Y CASTILLO 407 C.P: 35007
928499900

CIME (350506)
CIME
CL FERNANDO GUANARTEME 28 BJ C.P: 35007
928091419

DR. ABAD VAZQUEZ, CIPRIANO CARLOS (350482)
DR. ABAD VAZQUEZ, CIPRIANO CARLOS
CL PRESIDENTE ALVEAR 10 C.P: 35006
678707395

DR. BETANCOR HEREDIA, PEDRO AIRAM (350251)
DR. BETANCOR HEREDIA, PEDRO AIRAM
CL LEON Y CASTILLO 407 C.P: 35007
928499900

DR. DURAN CONSOLI, JUAN CARLOS (350251)
DR. DURAN CONSOLI, JUAN CARLOS
CL LEON Y CASTILLO 407 C.P: 35007
928499900

DR. MARTEL ALMEIDA, EFREN (350492)
DR. MARTEL ALMEIDA, EFREN
CL LOMO LA PLANA 8 11 C.P: 35019
928424326

DR. ZACAPA ESPINOZA, OMAR ALBERTO (350525)
DR. ZACAPA ESPINOZA, OMAR ALBERTO
CL ARCHIVERO JOAQUIN BLANCO MONTESDEOCA 3
BJ C.P: 35019
928482179

DRA. LARA CARO, MIRJANA MARGARITA (350569)
DRA. LARA CARO, MIRJANA MARGARITA
AV MESA Y LOPEZ 82 BJ LO C.P: 35010
928168585

HOSPITAL SAN ROQUE (350128)
HOSPITAL SAN ROQUE
CL DOLORES DE LA ROCHA 5 C.P: 35001
928404040

ANGIOLOGIA Y CIRUGIA VASCULAR

ICMA (350492)

ICMA

CL LOMO LA PLANA 8 11 C.P: 35019
928424326

VITHAS LAS PALMAS (350578)

VITHAS LAS PALMAS

CL LEON Y CASTILLO 292 C.P: 35005
928297151

INNOVA MEDICAL (350569)

INNOVA MEDICAL

AV MESA Y LOPEZ 82 BJ LO C.P: 35010
928168585

APARATO DIGESTIVO. PROCTOLOGIA

CENTRO MEDICO TRES RAMBLAS (350525)

CENTRO MEDICO TRES RAMBLAS

CL ARCHIVERO JOAQUIN BLANCO MONTESDEOCA 3 BJ
C.P: 35019
928482179

DR. CEBRIAN MARTEL, JUSTO (350251)

DR. CEBRIAN MARTEL, JUSTO

CL LEON Y CASTILLO 407 C.P: 35007
928499900

DR. LABRADOR VAZQUEZ, BLAS (350128)

DR. LABRADOR VAZQUEZ, BLAS

CL DOLORES DE LA ROCHA 5 C.P: 35001
928404040

DR. OMELLA USIETO, IGNACIO JESUS (350578)

DR. OMELLA USIETO, IGNACIO JESUS

CL LEON Y CASTILLO 292 C.P: 35005
928297151

DR. RODRIGUEZ PEREZ, RAMIRO (350251)

DR. RODRIGUEZ PEREZ, RAMIRO

CL LEON Y CASTILLO 407 C.P: 35007
928499900

DR. PEÑA FERRERA, LUIS (350128)

DR. PEÑA FERRERA, LUIS

CL DOLORES DE LA ROCHA 5 C.P: 35001
928404040

DRA. DE JESUS GENEUX, KARINA (350128)

DRA. DE JESUS GENEUX, KARINA

CL DOLORES DE LA ROCHA 5 C.P: 35001
928404040

DRA. GUEVARA NAVAS, MARIA CLEMENCIA (350578)

DRA. GUEVARA NAVAS, MARIA CLEMENCIA

CL LEON Y CASTILLO 292 C.P: 35005
928297151

DRA. MATHIAS GUTIERREZ, MARIA DEL PINO (350525)

DRA. MATHIAS GUTIERREZ, MARIA DEL PINO

CL ARCHIVERO JOAQUIN BLANCO MONTESDEOCA 3 BJ
C.P: 35019
928482179

DR. CABRERA MARRERO, JOSE CARLOS (350251)

DR. CABRERA MARRERO, JOSE CARLOS

CL LEON Y CASTILLO 407 C.P: 35007
928499900

DR. GONZALEZ ALMEIDA, ALEXIS (350578)

DR. GONZALEZ ALMEIDA, ALEXIS

CL LEON Y CASTILLO 292 C.P: 35005
928297151

DR. MONESCILLO FRANCIA, ALBERTO FERNANDO (350251)

DR. MONESCILLO FRANCIA, ALBERTO FERNANDO

CL LEON Y CASTILLO 407 C.P: 35007
928499900

DR. RODRIGUEZ PEREZ, CARLOS (350128)

DR. RODRIGUEZ PEREZ, CARLOS

CL DOLORES DE LA ROCHA 5 C.P: 35001
928404040

DR. SANCHEZ VILAR, CARLOS (350128)

DR. SANCHEZ VILAR, CARLOS

CL DOLORES DE LA ROCHA 5 C.P: 35001
928404040

DRA. ACOSTA MATERAN, ROSA VIRGINIA (350251)

DRA. ACOSTA MATERAN, ROSA VIRGINIA

CL LEON Y CASTILLO 407 C.P: 35007
928499900

DRA. FERNANDEZ CABRERA, IDAIRA (350578)

DRA. FERNANDEZ CABRERA, IDAIRA

CL LEON Y CASTILLO 292 C.P: 35005
928297151

DRA. HERNANDEZ MEDINA, FRANCISCA (350251)

DRA. HERNANDEZ MEDINA, FRANCISCA

CL LEON Y CASTILLO 407 C.P: 35007
928499900

DRA. MATHIAS GUTIERREZ, MARIA PINO (350128)

DRA. MATHIAS GUTIERREZ, MARIA PINO

CL DOLORES DE LA ROCHA 5 C.P: 35001
928404040

APARATO DIGESTIVO. PROCTOLOGIA

DRA. ORTEGA PEREZ, NEITH (350513)

DRA. ORTEGA PEREZ, NEITH
CL DOMINGO RIVERO 2 BJ C.P: 35004
928244713

DRA. SERRANO LEON, MARIA DOLORES (350251)

DRA. SERRANO LEON, MARIA DOLORES
CL LEON Y CASTILLO 407 C.P: 35007
928499900

HOSPITAL SAN ROQUE (350128)

HOSPITAL SAN ROQUE
CL DOLORES DE LA ROCHA 5 C.P: 35001
928404040

INSTITUTO PROCTOLOGICO DR. PADRON (380362)

INSTITUTO PROCTOLOGICO DR. PADRON
CL DOMINGO RIVERO 2 BJ C.P: 35004
928244713

VITHAS LAS PALMAS (350578)

VITHAS LAS PALMAS
CL LEON Y CASTILLO 292 C.P: 35005
928297151

DRA. RODRIGUEZ MEDINA, BEATRIZ (350578)

DRA. RODRIGUEZ MEDINA, BEATRIZ
CL LEON Y CASTILLO 292 C.P: 35005
928297151

HOSPITAL PERPETUO SOCORRO (350251)

HOSPITAL PERPETUO SOCORRO
CL LEON Y CASTILLO 407 C.P: 35007
928499900

INSTITUTO PROCTOLOGICO DR. PADRON (350513)

INSTITUTO PROCTOLOGICO DR. PADRON
CL DOMINGO RIVERO 2 2 1 C.P: 35004
928232595

INSTITUTO PROCTOLOGICO DR. PADRON (350513)

INSTITUTO PROCTOLOGICO DR. PADRON
CL DOMINGO RIVERO 2 BJ C.P: 35004
928244713

ATS

CIME (350506)

CIME
CL FERNANDO GUANARTEME 28 BJ C.P: 35007
928091419

INSTITUTO POLICLINICO CAJAL (350117)

INSTITUTO POLICLINICO CAJAL
CL SENADOR CASTILLO OLIVARES 15 C.P: 35003
928369366

LABORATORIO DR. DIAZ CREMADES (350140)

LABORATORIO DR. DIAZ CREMADES
AV PRIMERO DE MAYO 17 C.P: 35002
928364699

POLICLINICO LEON Y CASTILLO (350429)

POLICLINICO LEON Y CASTILLO
CL ALONSO ALVARADO 10 C.P: 35003
928371733

HOSPITAL SAN ROQUE (350128)

HOSPITAL SAN ROQUE
CL DOLORES DE LA ROCHA 5 C.P: 35001
928404040

LABORATORIO CARLOS BOSCH (350140)

LABORATORIO CARLOS BOSCH
CR DEL CENTRO 58 C.P: 35192
928430113

MEGALAB (350140)

MEGALAB
CL MURGA 48 BJ C.P: 35003
928431898

VITHAS LAS PALMAS (350578)

VITHAS LAS PALMAS
CL LEON Y CASTILLO 292 C.P: 35005
928297151

CARDIOLOGIA

CARDIAVANT LAS PALMAS (350479)

CARDIAVANT LAS PALMAS
CL VENEGAS 27 BJ C.P: 35003
928368646

CIME (350506)

CIME
CL FERNANDO GUANARTEME 28 BJ C.P: 35007
928091419

CENTRO MEDICO TRES RAMBLAS (350525)

CENTRO MEDICO TRES RAMBLAS
CL ARCHIVERO JOAQUIN BLANCO MONTESDEOCA 3
BJ C.P: 35019
928482179

CONSULTA DE CARDIOLOGIA DR. ARMANDO LEON FERNANDEZ (350545)

CONSULTA DE CARDIOLOGIA DR. ARMANDO LEON FERNANDEZ
CL ANGEL GUERRA 4 BJ C.P: 35003
928363935

CARDIOLOGIA

DIAGNOSTICO MEDICO ESPECIALES (350121)

DIAGNOSTICO MEDICO ESPECIALES

CL DOLORES DE LA ROCHA 4 BJ C.P: 35002
928311072

DR. AMALFI AGUILERA, ERNESTO CESAR (350492)

DR. AMALFI AGUILERA, ERNESTO CESAR

CL LOMO LA PLANA 8 11 C.P: 35019
928424326

DR. CUBA HERRERA, JAVIEL (350251)

DR. CUBA HERRERA, JAVIEL

CL LEON Y CASTILLO 407 C.P: 35007
928499900

DR. GIL CASTILLO, CARLOS (350578)

DR. GIL CASTILLO, CARLOS

CL LEON Y CASTILLO 292 C.P: 35005
928297151

DR. HERNANDEZ RAMIREZ, JOSE MIGUEL (350128)

DR. HERNANDEZ RAMIREZ, JOSE MIGUEL

CL DOLORES DE LA ROCHA 5 C.P: 35001
928404040

DR. LEON MASSIEU, GREGORIO (350449)

DR. LEON MASSIEU, GREGORIO

CL LEON Y CASTILLO 304 LC 6 C.P: 35005
928249295

DR. NIETO LAGO, VICENTE JOSE JULIO (350251)

DR. NIETO LAGO, VICENTE JOSE JULIO

CL LEON Y CASTILLO 407 C.P: 35007
928499900

DR. PIÑÓN FERNANDEZ, MANUEL ANDRES (350251)

DR. PIÑÓN FERNANDEZ, MANUEL ANDRES

CL LEON Y CASTILLO 407 C.P: 35007
928499900

DR. RODRIGUEZ PEREZ, OCTAVIO ALEJANDRO (350251)

DR. RODRIGUEZ PEREZ, OCTAVIO ALEJANDRO

CL LEON Y CASTILLO 407 C.P: 35007
928499900

DR. SAAVEDRA RODRIGUEZ, JOSE MARIA (350578)

DR. SAAVEDRA RODRIGUEZ, JOSE MARIA

CL LEON Y CASTILLO 292 C.P: 35005
928297151

DR. UMAÑA, JOSE (350506)

DR. UMAÑA, JOSE

CL FERNANDO GUANARTEME 28 BJ C.P: 35007
928091419

DRA. BORDES GALVAN, SARA (350128)

DRA. BORDES GALVAN, SARA

CL DOLORES DE LA ROCHA 5 C.P: 35001
928404040

DR. AMALFI AGUILERA, ERNESTO CESAR (350128)

DR. AMALFI AGUILERA, ERNESTO CESAR

CL DOLORES DE LA ROCHA 5 C.P: 35001
928404040

DR. CABEZA MONTESDEOCA, RAYCO (350251)

DR. CABEZA MONTESDEOCA, RAYCO

CL LEON Y CASTILLO 407 C.P: 35007
928499900

DR. GARCIA QUINTANA, ANTONIO (350525)

DR. GARCIA QUINTANA, ANTONIO

CL ARCHIVERO JOAQUIN BLANCO MONTESDEOCA 3
BJ C.P: 35019
928482179

DR. GROSS KASZTANOVITS, EGON JOSE (350578)

DR. GROSS KASZTANOVITS, EGON JOSE

CL LEON Y CASTILLO 292 C.P: 35005
928297151

DR. LANDIN TRUJILLO, MANUEL TOMAS (350128)

DR. LANDIN TRUJILLO, MANUEL TOMAS

CL DOLORES DE LA ROCHA 5 C.P: 35001
928404040

DR. MIRANDA GARCIA, CRISTIAN (350128)

DR. MIRANDA GARCIA, CRISTIAN

CL DOLORES DE LA ROCHA 5 C.P: 35001
928404040

DR. PEREZ MELENDEZ, LUIS (350154)

DR. PEREZ MELENDEZ, LUIS

CL DOLORES DE LA ROCHA 15 C.P: 35001
928310374

DR. RAMIREZ BURGOS, LUIS (350429)

DR. RAMIREZ BURGOS, LUIS

CL ALONSO ALVARADO 10 C.P: 35003
928371733

DR. RUIZ HERNANDEZ, PABLO MIGUEL (350251)

DR. RUIZ HERNANDEZ, PABLO MIGUEL

CL LEON Y CASTILLO 407 C.P: 35007
928499900

DR. SEGURA VILLALOBOS, FRANCISCO (350578)

DR. SEGURA VILLALOBOS, FRANCISCO

CL LEON Y CASTILLO 292 C.P: 35005
928297151

DR. WANGUEMERT PEREZ, FERNANDO MAXIMO (350479)

DR. WANGUEMERT PEREZ, FERNANDO MAXIMO

CL VENEGAS 27 BJ C.P: 35003
928368646

DRA. GIL PADRON, PAOLA (350429)

DRA. GIL PADRON, PAOLA

CL ALONSO ALVARADO 10 C.P: 35003
928371733

CARDIOLOGIA

DRA. GONZALEZ MOUJIR, LAURA (350578)
DRA. GONZALEZ MOUJIR, LAURA
 CL LEON Y CASTILLO 292 C.P: 35005
 928297151

DRA. MENDOZA LEMES, HARIDIAN (350506)
DRA. MENDOZA LEMES, HARIDIAN
 CL FERNANDO GUANARTEME 28 C.P: 35007
 928091419

HOSPITAL PERPETUO SOCORRO (350251)
HOSPITAL PERPETUO SOCORRO
 CL LEON Y CASTILLO 407 C.P: 35007
 928499900

ICMA (350492)
ICMA
 CL LOMO LA PLANA 8 11 C.P: 35019
 928424326

VITHAS LAS PALMAS (350578)
VITHAS LAS PALMAS
 CL LEON Y CASTILLO 292 C.P: 35005
 928297151

DRA. GONZALEZ MOUJIR, LAURA (350578)
DRA. GONZALEZ MOUJIR, LAURA
 CL LEON Y CASTILLO 292 C.P: 35005
 928297151

DRA. PIRO MASTRACCHIO, VICTORIA ROSA (350128)
DRA. PIRO MASTRACCHIO, VICTORIA ROSA
 CL DOLORES DE LA ROCHA 5 C.P: 35001
 928404040

HOSPITAL SAN ROQUE (350128)
HOSPITAL SAN ROQUE
 CL DOLORES DE LA ROCHA 5 C.P: 35001
 928404040

POLICLINICO LEON Y CASTILLO (350429)
POLICLINICO LEON Y CASTILLO
 CL ALONSO ALVARADO 10 C.P: 35003
 928371733

CIRUGIA CARDIOVASCULAR

DR. ABAD VAZQUEZ, CIPRIANO CARLOS (350482)
DR. ABAD VAZQUEZ, CIPRIANO CARLOS
 CL PRESIDENTE ALVEAR 10 C.P: 35006
 678707395

DRA. MARTIN DOMINGUEZ, MARIA DE LOS ANGELES (350128)
DRA. MARTIN DOMINGUEZ, MARIA DE LOS ANGELES
 CL DOLORES DE LA ROCHA 5 C.P: 35001
 928404040

VITHAS LAS PALMAS (350578)
VITHAS LAS PALMAS
 CL LEON Y CASTILLO 292 C.P: 35005
 928297151

DR. RODRIGUEZ HERNANDEZ, JOSE ENRIQUE (350128)
DR. RODRIGUEZ HERNANDEZ, JOSE ENRIQUE
 CL DOLORES DE LA ROCHA 5 C.P: 35001
 928404040

HOSPITAL SAN ROQUE (350128)
HOSPITAL SAN ROQUE
 CL DOLORES DE LA ROCHA 5 C.P: 35001
 928404040

CIRUGIA GENERAL Y AP. DIGESTIVO

CENTRO MEDICO TRES RAMBLAS (350525)
CENTRO MEDICO TRES RAMBLAS
 CL ARCHIVERO JOAQUIN BLANCO MONTESDEOCA 3 BI
 C.P: 35019
 928482179

DR. CEBALLOS ESPARRAGON, JOSE (350578)
DR. CEBALLOS ESPARRAGON, JOSE
 CL LEON Y CASTILLO 292 C.P: 35005
 928297151

DR. FEBLES MOLINA, GERVASIO (350578)
DR. FEBLES MOLINA, GERVASIO
 CL LEON Y CASTILLO 292 C.P: 35005
 928297151

CLINICA NTRA. SRA. DEL CARMEN LAS PALMAS (350227)
CLINICA NTRA. SRA. DEL CARMEN LAS PALMAS
 PS TOMAS MORALES 121 C.P: 35001
 928242242

DR. CRUZ BENAVIDES, FRANCISCO JOSE (350251)
DR. CRUZ BENAVIDES, FRANCISCO JOSE
 CL LEON Y CASTILLO 407 C.P: 35007
 928499900

DR. FERNANDEZ ALSINA, ENRIC (350128)
DR. FERNANDEZ ALSINA, ENRIC
 CL DOLORES DE LA ROCHA 5 C.P: 35001
 928404040

CIRUGIA GENERAL Y AP. DIGESTIVO

DR. FERNANDEZ QUESADA, CARLOS (350251)
DR. FERNANDEZ QUESADA, CARLOS
CL LEON Y CASTILLO 407 C.P: 35007
928499900

DR. MARGAN, VALENTIN (350128)
DR. MARGAN, VALENTIN
CL DOLORES DE LA ROCHA 5 C.P: 35001
928404040

DR. MARTIN CAMARILLO, ROLANDO (350578)
DR. MARTIN CAMARILLO, ROLANDO
CL LEON Y CASTILLO 292 C.P: 35005
928297151

DR. PEREZ ALONSO, ESTEBAN (350251)
DR. PEREZ ALONSO, ESTEBAN
CL LEON Y CASTILLO 407 C.P: 35007
928499900

DR. SANTANA SANTANA, JOSE RAMON (350251)
DR. SANTANA SANTANA, JOSE RAMON
CL LEON Y CASTILLO 407 C.P: 35007
928499900

DR. SOTO DARIAS, IVAN CARMELO (350128)
DR. SOTO DARIAS, IVAN CARMELO
CL DOLORES DE LA ROCHA 5 C.P: 35001
928404040

DRA. DENIZ RAMIREZ, ARIADNA MARIA (350251)
DRA. DENIZ RAMIREZ, ARIADNA MARIA
CL LEON Y CASTILLO 407 C.P: 35007
928499900

DRA. FERNANDEZ SUAREZ, MARIA DE LIS (350227)
DRA. FERNANDEZ SUAREZ, MARIA DE LIS
PS TOMAS MORALES 121 C.P: 35001
928242242

DRA. GOMEZ CABEZA DE VACA, VIRGINIA (350578)
DRA. GOMEZ CABEZA DE VACA, VIRGINIA
CL LEON Y CASTILLO 292 C.P: 35005
928297151

DRA. JIMENEZ DIAZ, LAURA (350128)
DRA. JIMENEZ DIAZ, LAURA
CL DOLORES DE LA ROCHA 5 C.P: 35001
928404040

HOSPITAL SAN ROQUE (350128)
HOSPITAL SAN ROQUE
CL DOLORES DE LA ROCHA 5 C.P: 35001
928404040

INSTITUTO PROCTOLOGICO DR. PADRON (380362)
INSTITUTO PROCTOLOGICO DR. PADRON
CL DOMINGO RIVERO 2 BJ C.P: 35004
928244713

DR. HERNANDEZ NAVARRO, JUAN ANTONIO (350251)
DR. HERNANDEZ NAVARRO, JUAN ANTONIO
CL LEON Y CASTILLO 407 C.P: 35007
928499900

DR. MARIAN WATEK, IGOR (350128)
DR. MARIAN WATEK, IGOR
CL DOLORES DE LA ROCHA 5 C.P: 35001
928404040

DR. NAVARRO SANCHEZ, ANTONIO JESUS (350128)
DR. NAVARRO SANCHEZ, ANTONIO JESUS
CL DOLORES DE LA ROCHA 5 C.P: 35001
928404040

DR. RAMIREZ FELIPE, JOSE ANTONIO (350251)
DR. RAMIREZ FELIPE, JOSE ANTONIO
CL LEON Y CASTILLO 407 C.P: 35007
928499900

DR. SOSA BENITEZ, ESTEBAN (350251)
DR. SOSA BENITEZ, ESTEBAN
CL LEON Y CASTILLO 407 C.P: 35007
928499900

DR. TUREGANO GARCIA, ANGEL JOSE (350251)
DR. TUREGANO GARCIA, ANGEL JOSE
CL LEON Y CASTILLO 407 C.P: 35007
928499900

DRA. FERNANDEZ SUAREZ, MARIA DE LIS (350251)
DRA. FERNANDEZ SUAREZ, MARIA DE LIS
CL LEON Y CASTILLO 407 C.P: 35007
928499900

DRA. FERNANDEZ SUAREZ, MARIA LIS (350525)
DRA. FERNANDEZ SUAREZ, MARIA LIS
CL ARCHIVERO JOAQUIN BLANCO MONTESDEOCA 3
BJ C.P: 35019
928482179

DRA. GONZALEZ SANCHEZ, LAURA (350251)
DRA. GONZALEZ SANCHEZ, LAURA
CL LEON Y CASTILLO 407 C.P: 35007
928499900

HOSPITAL PERPETUO SOCORRO (350251)
HOSPITAL PERPETUO SOCORRO
CL LEON Y CASTILLO 407 C.P: 35007
928499900

INSTITUTO PROCTOLOGICO DR. PADRON (350513)
INSTITUTO PROCTOLOGICO DR. PADRON
CL DOMINGO RIVERO 2 2 1 C.P: 35004
928232595

INSTITUTO PROCTOLOGICO DR. PADRON (350513)
INSTITUTO PROCTOLOGICO DR. PADRON
CL DOMINGO RIVERO 2 BJ C.P: 35004
928244713

CIRUGIA GENERAL Y AP. DIGESTIVO

VITHAS LAS PALMAS (350578)

VITHAS LAS PALMAS

CL LEON Y CASTILLO 292 C.P: 35005
928297151

CIRUGIA MAXILOFACIAL

HOSPITAL PERPETUO SOCORRO (350251)

HOSPITAL PERPETUO SOCORRO

CL LEON Y CASTILLO 407 C.P: 35007
928499900

CIRUGIA PEDIATRICA

DR. MIRO RUBIO, IGNACIO (350251)

DR. MIRO RUBIO, IGNACIO

CL LEON Y CASTILLO 407 C.P: 35007
928499900

HOSPITAL PERPETUO SOCORRO (350251)

HOSPITAL PERPETUO SOCORRO

CL LEON Y CASTILLO 407 C.P: 35007
928499900

CIRUGIA PLASTICA Y REPARADORA

DR. CASTILLO LORENZO, JULIAN JOSE (350251)

DR. CASTILLO LORENZO, JULIAN JOSE

CL LEON Y CASTILLO 407 C.P: 35007
928499900

DR. DE ELEJABEITIA GONZÁLEZ ROCA, JAVIER (350251)

DR. DE ELEJABEITIA GONZÁLEZ ROCA, JAVIER

CL LEON Y CASTILLO 407 C.P: 35007
928499900

HOSPITAL PERPETUO SOCORRO (350251)

HOSPITAL PERPETUO SOCORRO

CL LEON Y CASTILLO 407 C.P: 35007
928499900

VITHAS LAS PALMAS (350578)

VITHAS LAS PALMAS

CL LEON Y CASTILLO 292 C.P: 35005
928297151

CIRUGIA TORACICA

DR. FREIXINET GILART, JORGE LORENZO (350251)

DR. FREIXINET GILART, JORGE LORENZO

CL LEON Y CASTILLO 407 C.P: 35007
928499900

DR. FREIXINET GILART, JORGE LUIS (350128)

DR. FREIXINET GILART, JORGE LUIS

CL DOLORES DE LA ROCHA 5 C.P: 35001
928404040

DR. SANTANA RODRIGUEZ, NORBERTO (350492)

DR. SANTANA RODRIGUEZ, NORBERTO

CL LOMO LA PLANA 8 11 C.P: 35019
928424326

DRA. HERNANDEZ RODRIGUEZ, HELENA MARIA (350128)

DRA. HERNANDEZ RODRIGUEZ, HELENA MARIA

CL DOLORES DE LA ROCHA 5 C.P: 35001
928404040

HOSPITAL PERPETUO SOCORRO (350251)

HOSPITAL PERPETUO SOCORRO

CL LEON Y CASTILLO 407 C.P: 35007
928499900

HOSPITAL SAN ROQUE (350128)

HOSPITAL SAN ROQUE

CL DOLORES DE LA ROCHA 5 C.P: 35001
928404040

ICMA (350492)

ICMA

CL LOMO LA PLANA 8 11 C.P: 35019
928424326

DENSITOMETRIA



91 563 20 00 - 900 159 000

DERMATOLOGIA MEDICO-QUIRURGICA

CENTRO MEDICO TRES RAMBLAS (350525)

CENTRO MEDICO TRES RAMBLAS

CL ARCHIVERO JOAQUIN BLANCO MONTESDEOCA 3 BJ
C.P: 35019
928482179

DR. ACABANI MELHEM, SOULEIMAN (350492)

DR. ACABANI MELHEM, SOULEIMAN

CL LOMO LA PLANA 8 11 C.P: 35019
928424326

DR. HERNANDEZ FERNANDEZ, CARLOS PELAYO (350569)

DR. HERNANDEZ FERNANDEZ, CARLOS PELAYO

CL REPUBLICA DOMINICANA 33 BJ LO C.P: 35010
928168585

DR. SANCHEZ-MORA TRUJILLO,RAFAEL (350087)

DR. SANCHEZ-MORA TRUJILLO,RAFAEL

CL LEON Y CASTILLO 32 1 D C.P: 35003
928360004

DRA. HERRERA RODRIGUEZ, SILVIA (350128)

DRA. HERRERA RODRIGUEZ, SILVIA

CL DOLORES DE LA ROCHA 5 C.P: 35001
928404040

DRA. MARTIN SALGADO,NIEVES (350201)

DRA. MARTIN SALGADO,NIEVES

CL PRESIDENTE ALVEAR 52 1 C.P: 35007
928226285

DRA. MELWANI MELWANI, PRITI MOHAN (350525)

DRA. MELWANI MELWANI, PRITI MOHAN

CL ARCHIVERO JOAQUIN BLANCO MONTESDEOCA 3 BJ
C.P: 35019
928482179

DRA. RODRIGUEZ SALIDO, MARIA JOSE (350520)

DRA. RODRIGUEZ SALIDO, MARIA JOSE

CL LEON Y CASTILLO 98 BJ C.P: 35004
928589132

ESTETIC LASER (350231)

ESTETIC LASER

CL FERNANDO GUANARTEME 32 C.P: 35010
928275473

HOSPITAL SAN ROQUE (350128)

HOSPITAL SAN ROQUE

CL DOLORES DE LA ROCHA 5 C.P: 35001
928404040

CIME (350506)

CIME

CL FERNANDO GUANARTEME 28 BJ C.P: 35007
928091419

DR. GONZALEZ PONCE, FRANCISCO BORJA (350506)

DR. GONZALEZ PONCE, FRANCISCO BORJA

CL FERNANDO GUANARTEME 28 C.P: 35007
928091419

DR. MARTIN MORENO, ROSMARY (350578)

DR. MARTIN MORENO, ROSMARY

CL LEON Y CASTILLO 292 C.P: 35005
928297151

DRA. GONZALEZ RAMOS, JESSICA (350525)

DRA. GONZALEZ RAMOS, JESSICA

CL ARCHIVERO JOAQUIN BLANCO MONTESDEOCA 3
BJ C.P: 35019
928482179

DRA. MARTIN SALGADO, MARIA DE LAS NIEVES (350251)

DRA. MARTIN SALGADO, MARIA DE LAS NIEVES

CL LEON Y CASTILLO 407 C.P: 35007
928499900

DRA. MEDINA GIL, CAROLINA (350569)

DRA. MEDINA GIL, CAROLINA

CL REPUBLICA DOMINICANA 33 BJ LO C.P: 35010
928168585

DRA. NARANJO GUERRERO, NATALIA DOLORES (350128)

DRA. NARANJO GUERRERO, NATALIA DOLORES

CL DOLORES DE LA ROCHA 5 C.P: 35001
928404040

DRA. RODRIGUEZ SALIDO, MARIA JOSE (350251)

DRA. RODRIGUEZ SALIDO, MARIA JOSE

CL LEON Y CASTILLO 407 C.P: 35007
928499900

HOSPITAL PERPETUO SOCORRO (350251)

HOSPITAL PERPETUO SOCORRO

CL LEON Y CASTILLO 407 C.P: 35007
928499900

ICMA (350492)

ICMA

CL LOMO LA PLANA 8 11 C.P: 35019
928424326

DERMATOLOGIA MEDICO-QUIRURGICA

INNOVA MEDICAL (350569)

INNOVA MEDICAL

AV MESA Y LOPEZ 82 BJ LO C.P: 35010
928168585

VITHAS LAS PALMAS (350578)

VITHAS LAS PALMAS

CL LEON Y CASTILLO 292 C.P: 35005
928297151

DIAGNÓSTICO POR LA IMAGEN

CENTRO GONZALEZ ROCA (350239)

CENTRO GONZALEZ ROCA

CL TRIANA 97 1 C.P: 35002
928360655

DIAGNOSTICO MEDICO ESPECIALES (350121)

DIAGNOSTICO MEDICO ESPECIALES

CL DOLORES DE LA ROCHA 4 BJ C.P: 35002
928311072

DR. REZOLA SAEZ, FERNANDO (350128)

DR. REZOLA SAEZ, FERNANDO

CL DOLORES DE LA ROCHA 5 C.P: 35001
928404040

DRA. SOCAS HERNANDEZ, MARIA LOURDES (350492)

DRA. SOCAS HERNANDEZ, MARIA LOURDES

CL LOMO LA PLANA 8 11 C.P: 35019
928424326

HOSPITAL SAN ROQUE (350128)

HOSPITAL SAN ROQUE

CL DOLORES DE LA ROCHA 5 C.P: 35001
928404040

POLICLINICO LEON Y CASTILLO (350429)

POLICLINICO LEON Y CASTILLO

CL ALONSO ALVARADO 10 C.P: 35003
928371733

CIME (350506)

CIME

CL FERNANDO GUANARTEME 28 BJ C.P: 35007
928091419

DR. ALBERTO LOPEZ, JOSE (350492)

DR. ALBERTO LOPEZ, JOSE

CL LOMO LA PLANA 8 11 C.P: 35019
928424326

DRA. FERNANDEZ JIMENEZ, ANA BELEN (350578)

DRA. FERNANDEZ JIMENEZ, ANA BELEN

CL LEON Y CASTILLO 292 C.P: 35005
928297151

HOSPITAL PERPETUO SOCORRO (350251)

HOSPITAL PERPETUO SOCORRO

CL LEON Y CASTILLO 407 C.P: 35007
928499900

ICMA (350492)

ICMA

CL LOMO LA PLANA 8 11 C.P: 35019
928424326

VITHAS LAS PALMAS (350578)

VITHAS LAS PALMAS

CL LEON Y CASTILLO 292 C.P: 35005
928297151

ENDOCRINOLOGIA Y NUTRICION

CIME (350506)

CIME

CL FERNANDO GUANARTEME 28 BJ C.P: 35007
928091419

DR. DENIZ GARCIA, ALEJANDRO (350251)

DR. DENIZ GARCIA, ALEJANDRO

CL LEON Y CASTILLO 407 C.P: 35007
928499900

DR. FRAGA ABELLEIRA, CRISTOBAL SANTIAGO (350251)

DR. FRAGA ABELLEIRA, CRISTOBAL SANTIAGO

CL LEON Y CASTILLO 407 C.P: 35007
928499900

DR. MARTIN ROQUE, DANIEL (350128)

DR. MARTIN ROQUE, DANIEL

CL DOLORES DE LA ROCHA 5 C.P: 35001
928404040

DR. BAHAMONDES OPAZO, RODRIGO RAFAEL (350578)

DR. BAHAMONDES OPAZO, RODRIGO RAFAEL

CL LEON Y CASTILLO 292 C.P: 35005
928297151

DR. FERNANDEZ JIMENEZ, JUAN (350128)

DR. FERNANDEZ JIMENEZ, JUAN

CL DOLORES DE LA ROCHA 5 C.P: 35001
928404040

DR. GARCIA PUENTE, IGNACIO (350251)

DR. GARCIA PUENTE, IGNACIO

CL LEON Y CASTILLO 407 C.P: 35007
928499900

DR. MARTINEZ MARTIN, FRANCISCO JAVIER (350128)

DR. MARTINEZ MARTIN, FRANCISCO JAVIER

CL DOLORES DE LA ROCHA 5 C.P: 35001
928404040

ENDOCRINOLOGIA Y NUTRICION

DR. PEDRIANES MARTIN, PABLO BENITO (350128)

DR. PEDRIANES MARTIN, PABLO BENITO

CL DOLORES DE LA ROCHA 5 C.P: 35001
928404040

DRA. ARNAS LEON, CLAUDIA (350128)

DRA. ARNAS LEON, CLAUDIA

CL DOLORES DE LA ROCHA 5 C.P: 35001
928404040

DRA. KUZIOR, AGNIESZKA (350128)

DRA. KUZIOR, AGNIESZKA

CL DOLORES DE LA ROCHA 5 C.P: 35001
928404040

DRA. SANTANA SUAREZ, ANA DELIA (350128)

DRA. SANTANA SUAREZ, ANA DELIA

CL DOLORES DE LA ROCHA 5 C.P: 35001
928404040

HOSPITAL SAN ROQUE (350128)

HOSPITAL SAN ROQUE

CL DOLORES DE LA ROCHA 5 C.P: 35001
928404040

DR. VARILLAS SOLANO, VALOIS FRANCISCO (350506)

DR. VARILLAS SOLANO, VALOIS FRANCISCO

CL FERNANDO GUANARTEME 28 BJ C.P: 35007
928091419

DRA. FERNANDEZ, CAROLINA (350506)

DRA. FERNANDEZ, CAROLINA

CL FERNANDO GUANARTEME 28 BJ C.P: 35007
928091419

DRA. SANCHEZ GARCIA, ANA MARIA (350128)

DRA. SANCHEZ GARCIA, ANA MARIA

CL DOLORES DE LA ROCHA 5 C.P: 35001
928404040

HOSPITAL PERPETUO SOCORRO (350251)

HOSPITAL PERPETUO SOCORRO

CL LEON Y CASTILLO 407 C.P: 35007
928499900

VITHAS LAS PALMAS (350578)

VITHAS LAS PALMAS

CL LEON Y CASTILLO 292 C.P: 35005
928297151

ESTOMATOLOGIA-ODONTOLOGIA

CLINICA DENTAL ARENALES (350496)

CLINICA DENTAL ARENALES

CL CARVAJAL LOCAL 2(ESQ.LUIS DORESTE SILVA) 18
C.P: 35004
928242743

DR. POGGIO ROSAS, LUIS (350128)

DR. POGGIO ROSAS, LUIS

CL DOLORES DE LA ROCHA 5 C.P: 35001
928404040

ICMA (350492)

ICMA

CL LOMO LA PLANA 8 11 C.P: 35019
928424326

CLINIDENT (350148)

CLINIDENT

CL CONCEJAL GARCIA FEO 22 BJ C.P: 35011
928260406

HOSPITAL SAN ROQUE (350128)

HOSPITAL SAN ROQUE

CL DOLORES DE LA ROCHA 5 C.P: 35001
928404040

RIALCA CLINICA DENTAL - DR. TORRES OJEDA, FELIX (350326)

RIALCA CLINICA DENTAL - DR. TORRES OJEDA, FELIX

CL OLOF PALME 44 C.P: 35010
928221015

FISIOTERAPIA



91 563 20 00 - 900 159 000

HEMATOLOGIA Y HEMOTERAPIA

DR. LUZARDO HENRIQUEZ, HUGO DANIEL (350128)

DR. LUZARDO HENRIQUEZ, HUGO DANIEL

CL DOLORES DE LA ROCHA 5 C.P: 35001
928404040

DR. MARTIN LORENZO, PEDRO LUIS (350128)

DR. MARTIN LORENZO, PEDRO LUIS

CL DOLORES DE LA ROCHA 5 C.P: 35001
928404040

HEMATOLOGIA Y HEMOTERAPIA

DR. MATAIX CORBI, RODOLFO (350578)

DR. MATAIX CORBI, RODOLFO

CL LEON Y CASTILLO 292 C.P: 35005
928297151

DR. TAMARIT BAU, JOSE (350451)

DR. TAMARIT BAU, JOSE

CL MAESTRO VALLE 20 C.P: 35005
928234466

DRA. PERERA ALVAREZ, MARIA DEL MAR (350128)

DRA. PERERA ALVAREZ, MARIA DEL MAR

CL DOLORES DE LA ROCHA 5 C.P: 35001
928404040

EUROFINS LGS MEGALAB ANALISIS CLINICOS (350557)

EUROFINS LGS MEGALAB ANALISIS CLINICOS

CL ANGEL GUERRA 21 LO 4 C.P: 35002
928232947

HOSPITAL PERPETUO SOCORRO (350251)

HOSPITAL PERPETUO SOCORRO

CL LEON Y CASTILLO 407 C.P: 35007
928499900

U.P.O.M. LABORATORIO GONZALEZ SANTIAGO (350557)

U.P.O.M. LABORATORIO GONZALEZ SANTIAGO

AV JOSE MESA Y LOPEZ 15 1° 1 C.P: 35006
928232947

DR. TAMARIT BAU, JOSE (350451)

DR. TAMARIT BAU, JOSE

CL MAESTRO VALLE 20 C.P: 35005
928234466

DR. VALERON HERNANDEZ-ABAD, DAMASO (350128)

DR. VALERON HERNANDEZ-ABAD, DAMASO

CL DOLORES DE LA ROCHA 5 C.P: 35001
928404040

DRA. PERI, VALERIA LUCIANA (350251)

DRA. PERI, VALERIA LUCIANA

CL LEON Y CASTILLO 407 C.P: 35007
928499900

EUROFINS LGS MEGALAB ANALISIS CLINICOS (350557)

EUROFINS LGS MEGALAB ANALISIS CLINICOS

CL LEON Y CASTILLO 290 C.P: 35005
928232947

HOSPITAL SAN ROQUE (350128)

HOSPITAL SAN ROQUE

CL DOLORES DE LA ROCHA 5 C.P: 35001
928404040

VITHAS LAS PALMAS (350578)

VITHAS LAS PALMAS

CL LEON Y CASTILLO 292 C.P: 35005
928297151

LOGOPEDIA

HOSPITAL PERPETUO SOCORRO (350251)

HOSPITAL PERPETUO SOCORRO

CL LEON Y CASTILLO 407 C.P: 35007
928499900

SRA. BORRERO PALAU, CLAUDIA (350251)

SRA. BORRERO PALAU, CLAUDIA

CL LEON Y CASTILLO 407 C.P: 35007
928499900

MAMOGRAFIA

CIME (350506)

CIME

CL FERNANDO GUANARTEME 28 BJ C.P: 35007
928091419

DIAGNOSTICO MEDICO ESPECIALES (350121)

DIAGNOSTICO MEDICO ESPECIALES

CL DOLORES DE LA ROCHA 4 BJ C.P: 35002
928311072

HOSPITAL SAN ROQUE (350128)

HOSPITAL SAN ROQUE

CL DOLORES DE LA ROCHA 5 C.P: 35001
928404040

ICMA (350492)

ICMA

CL LOMO LA PLANA 8 11 C.P: 35019
928424326

POLICLINICO LEON Y CASTILLO (350429)

POLICLINICO LEON Y CASTILLO

CL ALONSO ALVARADO 10 C.P: 35003
928371733

VITHAS LAS PALMAS (350578)

VITHAS LAS PALMAS

CL LEON Y CASTILLO 292 C.P: 35005
928297151

MEDICINA GENERAL-MEDICINA FAMILIA

CIME (350506)

CIME

CL FERNANDO GUANARTEME 28 BJ C.P: 35007
928091419

CONSULTORIO MEDICO ALTAVISTA (350145)

CONSULTORIO MEDICO ALTAVISTA

CL PARQUE HERMANOS MILLARES 7 LO C.P: 35011
928055158

DR. CABALLERO SANTANA, JOSE LUIS (350251)

DR. CABALLERO SANTANA, JOSE LUIS

CL LEON Y CASTILLO 407 C.P: 35007
928499900

DR. FERNANDEZ URDAX, JESUS (350473)

DR. FERNANDEZ URDAX, JESUS

AV RAFAEL CABRERA 6 C.P: 35002
928373942

DR. GOPAR GOMEZ, DAMASO (350492)

DR. GOPAR GOMEZ, DAMASO

CL LOMO LA PLANA 8 11 C.P: 35019
928424326

DR. MORALES FARIÑA, MANUEL (350429)

DR. MORALES FARIÑA, MANUEL

CL ALONSO ALVARADO 10 C.P: 35003
928371733

DR. PLANAS REAL, ALEX (350251)

DR. PLANAS REAL, ALEX

CL LEON Y CASTILLO 407 C.P: 35007
928499900

DR. SANTANA HERNANDEZ, PINO (350429)

DR. SANTANA HERNANDEZ, PINO

CL ALONSO ALVARADO 10 C.P: 35003
928371733

DR. TOLEDO HERNANDEZ, RUBEN DARIO (350429)

DR. TOLEDO HERNANDEZ, RUBEN DARIO

CL ALONSO ALVARADO 10 C.P: 35003
928371733

DR. VASQUEZ ZERPA, JOSE RAMON (380362)

DR. VASQUEZ ZERPA, JOSE RAMON

CL DOMINGO RIVERO 2 BJ C.P: 35004
928244713

DRA. MERINO LOPEZ, MARIA VICTORIA (350561)

DRA. MERINO LOPEZ, MARIA VICTORIA

CL CASTILLEJOS 63 BJ C.P: 35010
928278524

DRA. SANTANA AGUIAR, ROSA DELIA (380362)

DRA. SANTANA AGUIAR, ROSA DELIA

CL DOMINGO RIVERO 2 BJ C.P: 35004
928244713

CONSULTA MEDICINA GENERAL DR. GUERRA

PEREZ (350552)

CONSULTA MEDICINA GENERAL DR. GUERRA
PEREZ

CL MURGA 59 1º C C.P: 35003
928360623

DR. BRANDON ALAMO, JUAN CARLOS (350288)

DR. BRANDON ALAMO, JUAN CARLOS

PS SAN JOSE 250 C.P: 35015
928318704

DR. DOMINGUEZ, JULIO (350506)

DR. DOMINGUEZ, JULIO

CL FERNANDO GUANARTEME 28 BJ C.P: 35007
928091419

DR. GONZALEZ RODRIGUEZ, AGUSTIN CARMELO (350429)

DR. GONZALEZ RODRIGUEZ, AGUSTIN CARMELO

CL ALONSO ALVARADO 10 C.P: 35003
928371733

DR. MARTINEZ ARISPON, ALFONSO (350145)

DR. MARTINEZ ARISPON, ALFONSO

CL PARQUE HERMANOS MILLARES 7 LO C.P: 35011
928055158

DR. OLIVER SANCHEZ, MANUEL (350553)

DR. OLIVER SANCHEZ, MANUEL

CL MURGA 48 BJ C.P: 35003
928431898

DR. RODRIGUEZ NAVARRO, LUIS MIGUEL (350578)

DR. RODRIGUEZ NAVARRO, LUIS MIGUEL

CL LEON Y CASTILLO 292 C.P: 35005
928297151

DR. SEGURA BLAZQUEZ, JOSE MARIA (350492)

DR. SEGURA BLAZQUEZ, JOSE MARIA

CL LOMO LA PLANA 8 11 C.P: 35019
928424326

DR. VASQUEZ ZERPA, JOSE RAMON (350513)

DR. VASQUEZ ZERPA, JOSE RAMON

CL DOMINGO RIVERO 2 2 1 C.P: 35004
928232595

DRA. CRUZ RAMIREZ, CARMEN BELEN (350513)

DRA. CRUZ RAMIREZ, CARMEN BELEN

CL DOMINGO RIVERO 2 BJ C.P: 35004
928244713

DRA. SANTANA AGUIAR, ROSA DELIA (350513)

DRA. SANTANA AGUIAR, ROSA DELIA

CL DOMINGO RIVERO 2 2 1 C.P: 35004
928232595

HOSPITAL PERPETUO SOCORRO (350251)

HOSPITAL PERPETUO SOCORRO

CL LEON Y CASTILLO 407 C.P: 35007
928499900

MEDICINA GENERAL-MEDICINA FAMILIA

ICMA (350492)

ICMA

CL LOMO LA PLANA 8 11 C.P: 35019
928424326

INSTITUTO PROCTOLOGICO DR. PADRON (380362)

INSTITUTO PROCTOLOGICO DR. PADRON

CL DOMINGO RIVERO 2 BJ C.P: 35004
928244713

POLICLINICO LEON Y CASTILLO (350429)

POLICLINICO LEON Y CASTILLO

CL ALONSO ALVARADO 10 C.P: 35003
928371733

INSTITUTO PROCTOLOGICO DR. PADRON (350513)

INSTITUTO PROCTOLOGICO DR. PADRON

CL DOMINGO RIVERO 2 2 1 C.P: 35004
928232595

INSTITUTO PROCTOLOGICO DR. PADRON (350513)

INSTITUTO PROCTOLOGICO DR. PADRON

CL DOMINGO RIVERO 2 BJ C.P: 35004
928244713

VITHAS LAS PALMAS (350578)

VITHAS LAS PALMAS

CL LEON Y CASTILLO 292 C.P: 35005
928297151

MEDICINA INTERNA

DR. BLANCO BECERRA, ANGEL (350251)

DR. BLANCO BECERRA, ANGEL

CL LEON Y CASTILLO 407 C.P: 35007
928499900

DR. ESTEVEZ DOMINGUEZ, RAFAEL (350128)

DR. ESTEVEZ DOMINGUEZ, RAFAEL

CL DOLORES DE LA ROCHA 5 C.P: 35001
928404040

DR. GOMEZ DIAZ, JOSE CASTOR (350251)

DR. GOMEZ DIAZ, JOSE CASTOR

CL LEON Y CASTILLO 407 C.P: 35007
928499900

DRA. JIMENEZ BAQUERO, MARIA DE LAS NIEVES (350251)

DRA. JIMENEZ BAQUERO, MARIA DE LAS NIEVES

CL LEON Y CASTILLO 407 C.P: 35007
928499900

HOSPITAL SAN ROQUE (350128)

HOSPITAL SAN ROQUE

CL DOLORES DE LA ROCHA 5 C.P: 35001
928404040

DR. DARYANANI DARYANANI, RAJU NANIKRAM (350128)

DR. DARYANANI DARYANANI, RAJU NANIKRAM

CL DOLORES DE LA ROCHA 5 C.P: 35001
928404040

DR. GIL REYES, JOSE MANUEL (350128)

DR. GIL REYES, JOSE MANUEL

CL DOLORES DE LA ROCHA 5 C.P: 35001
928404040

DR. ORIHUELA MARTIN, JORGE (350251)

DR. ORIHUELA MARTIN, JORGE

CL LEON Y CASTILLO 407 C.P: 35007
928499900

HOSPITAL PERPETUO SOCORRO (350251)

HOSPITAL PERPETUO SOCORRO

CL LEON Y CASTILLO 407 C.P: 35007
928499900

NEFROLOGIA

CIME (350506)

CIME

CL FERNANDO GUANARTEME 28 BJ C.P: 35007
928091419

DR. VALGA AMADO, ERNESTO FRANCISCO (350429)

DR. VALGA AMADO, ERNESTO FRANCISCO

CL ALONSO ALVARADO 10 C.P: 35003
928371733

DR. VALGA AMADO, ERNESTO FRANCISCO (350429)

DR. VALGA AMADO, ERNESTO FRANCISCO

CL ALONSO ALVARADO 10 C.P: 35003
928371733

DR. VALGA AMADO, ERNESTO FRANCISCO (350429)

DR. VALGA AMADO, ERNESTO FRANCISCO

CL ALONSO ALVARADO 10 C.P: 35003
928371733

NEFROLOGIA

DRA. MARRERO ROBAYNA, SILVIA (350506)
DRA. MARRERO ROBAYNA, SILVIA
 CL FERNANDO GUANARTEME 28 BJ C.P: 35007
 928091419

HOSPITAL PERPETUO SOCORRO (350251)
HOSPITAL PERPETUO SOCORRO
 CL LEON Y CASTILLO 407 C.P: 35007
 928499900

DRA. MONZON VAZQUEZ, TANIA RAQUEL (350429)
DRA. MONZON VAZQUEZ, TANIA RAQUEL
 CL ALONSO ALVARADO 10 C.P: 35003
 928371733

POLICLINICO LEON Y CASTILLO (350429)
POLICLINICO LEON Y CASTILLO
 CL ALONSO ALVARADO 10 C.P: 35003
 928371733

NEUMOLOGÍA

CENTRO MEDICO TRES RAMBLAS (350525)
CENTRO MEDICO TRES RAMBLAS
 CL ARCHIVERO JOAQUIN BLANCO MONTESDEOCA 3 BJ
 C.P: 35019
 928482179

DR. JULIA SERDA, JOSE GABRIEL (350251)
DR. JULIA SERDA, JOSE GABRIEL
 CL LEON Y CASTILLO 407 C.P: 35007
 928499900

DR. PEREZ PEÑATE, GREGORIO MIGUEL (350452)
DR. PEREZ PEÑATE, GREGORIO MIGUEL
 CL RAFAEL CABRERA 10 1 K C.P: 35002
 928370415

DR. RODRIGUEZ BERMEJO, JUAN CARLOS (350382)
DR. RODRIGUEZ BERMEJO, JUAN CARLOS
 CL GENERAL MARTINEZ ANIDO 2 3 I C.P: 35003
 928364496

DR. VELIZ FLORES, IBRAHIM (350251)
DR. VELIZ FLORES, IBRAHIM
 CL LEON Y CASTILLO 407 C.P: 35007
 928499900

DRA. CASTRO MARRERO, MARTA (350128)
DRA. CASTRO MARRERO, MARTA
 CL DOLORES DE LA ROCHA 5 C.P: 35001
 928404040

DRA. MEDINA CRUZ, MARIA VICTORIA (350578)
DRA. MEDINA CRUZ, MARIA VICTORIA
 CL LEON Y CASTILLO 292 C.P: 35005
 928297151

HOSPITAL SAN ROQUE (350128)
HOSPITAL SAN ROQUE
 CL DOLORES DE LA ROCHA 5 C.P: 35001
 928404040

POLICLINICO LEON Y CASTILLO (350429)
POLICLINICO LEON Y CASTILLO
 CL ALONSO ALVARADO 10 C.P: 35003
 928371733

CIME (350506)
CIME
 CL FERNANDO GUANARTEME 28 BJ C.P: 35007
 928091419

DR. PEREZ MENDOZA, GUILLERMO JOSE (350251)
DR. PEREZ MENDOZA, GUILLERMO JOSE
 CL LEON Y CASTILLO 407 C.P: 35007
 928499900

DR. PONCE GONZALEZ, MIGUEL ANGEL (350492)
DR. PONCE GONZALEZ, MIGUEL ANGEL
 CL LOMO LA PLANA 8 11 C.P: 35019
 928424326

DR. SANCHEZ ACOSTA, ALEJANDRO MIGUEL (350525)
DR. SANCHEZ ACOSTA, ALEJANDRO MIGUEL
 CL ARCHIVERO JOAQUIN BLANCO MONTESDEOCA 3
 BJ C.P: 35019
 928482179

DRA. CASTAÑEDA MATTO, TATIANA GUADALUPE (350128)
DRA. CASTAÑEDA MATTO, TATIANA GUADALUPE
 CL DOLORES DE LA ROCHA 5 C.P: 35001
 928404040

DRA. DOMINGUEZ LOZANO, MARIA JOSE (350251)
DRA. DOMINGUEZ LOZANO, MARIA JOSE
 CL LEON Y CASTILLO 407 C.P: 35007
 928499900

HOSPITAL PERPETUO SOCORRO (350251)
HOSPITAL PERPETUO SOCORRO
 CL LEON Y CASTILLO 407 C.P: 35007
 928499900

ICMA (350492)
ICMA
 CL LOMO LA PLANA 8 11 C.P: 35019
 928424326

VITHAS LAS PALMAS (350578)
VITHAS LAS PALMAS
 CL LEON Y CASTILLO 292 C.P: 35005
 928297151

NEUROCIRUGIA

CIME (350506)

CIME

CL FERNANDO GUANARTEME 28 BJ C.P: 35007
928091419

DR. COLOMA VALVERDE, GUSTAVO CERVANTES (350251)

DR. COLOMA VALVERDE, GUSTAVO CERVANTES

CL LEON Y CASTILLO 407 C.P: 35007
928499900

DR. DIAZ ROMERO PAZ, RICARDO FERNANDO (350506)

DR. DIAZ ROMERO PAZ, RICARDO FERNANDO

CL FERNANDO GUANARTEME 28 BJ C.P: 35007
928091419

DR. ESPINO POSTIGO, CARLOS (350251)

DR. ESPINO POSTIGO, CARLOS

CL LEON Y CASTILLO 407 C.P: 35007
928499900

DR. PIÑEIRO MARTIN, JUAN FRANCISCO (350578)

DR. PIÑEIRO MARTIN, JUAN FRANCISCO

CL LEON Y CASTILLO 292 C.P: 35005
928297151

DR. RODRIGUEZ MARQUEZ, MARIANO (350251)

DR. RODRIGUEZ MARQUEZ, MARIANO

CL LEON Y CASTILLO 407 C.P: 35007
928499900

DR. SANTANA OJEDA, HECTOR (350578)

DR. SANTANA OJEDA, HECTOR

CL LEON Y CASTILLO 292 C.P: 35005
928297151

HOSPITAL PERPETUO SOCORRO (350251)

HOSPITAL PERPETUO SOCORRO

CL LEON Y CASTILLO 407 C.P: 35007
928499900

VITHAS LAS PALMAS (350578)

VITHAS LAS PALMAS

CL LEON Y CASTILLO 292 C.P: 35005
928297151

DR. ARMAS MELIAN, KEVIN (350251)

DR. ARMAS MELIAN, KEVIN

CL LEON Y CASTILLO 407 C.P: 35007
928499900

DR. DELGADO LOPEZ, JOSE (350128)

DR. DELGADO LOPEZ, JOSE

CL DOLORES DE LA ROCHA 5 C.P: 35001
928404040

DR. DIAZ-ROMERO PAZ, RICARDO (350251)

DR. DIAZ-ROMERO PAZ, RICARDO

CL LEON Y CASTILLO 407 C.P: 35007
928499900

DR. MORALES SABINA, OSMANY (350578)

DR. MORALES SABINA, OSMANY

CL LEON Y CASTILLO 292 C.P: 35005
928297151

DR. RODRIGUEZ AFONSO, RODOLFO (350385)

DR. RODRIGUEZ AFONSO, RODOLFO

CL DOLORES DE LA ROCHA 11 B C.P: 35005
928333956

DR. RODRIGUEZ PONS, DANIEL (350128)

DR. RODRIGUEZ PONS, DANIEL

CL DOLORES DE LA ROCHA 5 C.P: 35001
928404040

DRA. BISSHOPP ALFONSO, SARA (350128)

DRA. BISSHOPP ALFONSO, SARA

CL DOLORES DE LA ROCHA 5 C.P: 35001
928404040

HOSPITAL SAN ROQUE (350128)

HOSPITAL SAN ROQUE

CL DOLORES DE LA ROCHA 5 C.P: 35001
928404040

NEUROFISIOLOGÍA CLÍNICA

CENTRO MEDICO TRES RAMBLAS (350525)

CENTRO MEDICO TRES RAMBLAS

CL ARCHIVERO JOAQUIN BLANCO MONTESDEOCA 3 BJ
C.P: 35019
928482179

DR. COVA MARTIN, PEDRO (350578)

DR. COVA MARTIN, PEDRO

CL LEON Y CASTILLO 292 C.P: 35005
928297151

DR. BALOIRA ARMAS, ALEXANDER (350429)

DR. BALOIRA ARMAS, ALEXANDER

CL ALONSO ALVARADO 10 C.P: 35003
928371733

DR. GARCIA URQUIZA, SERGIO (350128)

DR. GARCIA URQUIZA, SERGIO

CL DOLORES DE LA ROCHA 5 C.P: 35001
928404040

NEUROFISIOLOGÍA CLÍNICA

DR. GARCIA URQUIZA, SERGIO (350251)
DR. GARCIA URQUIZA, SERGIO
CL LEON Y CASTILLO 407 C.P: 35007
928499900

DRA. AMADOR GIL, EVA (350429)
DRA. AMADOR GIL, EVA
CL ALONSO ALVARADO 10 C.P: 35003
928371733

DRA. MANISCALCO MARTIN, SILVIA (350128)
DRA. MANISCALCO MARTIN, SILVIA
CL DOLORES DE LA ROCHA 5 C.P: 35001
928404040

DRA. RODRIGUEZ ULECIA, INMACULADA (350128)
DRA. RODRIGUEZ ULECIA, INMACULADA
CL DOLORES DE LA ROCHA 5 C.P: 35001
928404040

HOSPITAL SAN ROQUE (350128)
HOSPITAL SAN ROQUE
CL DOLORES DE LA ROCHA 5 C.P: 35001
928404040

VITHAS LAS PALMAS (350578)
VITHAS LAS PALMAS
CL LEON Y CASTILLO 292 C.P: 35005
928297151

DRA. ALEMANY RODRIGUEZ, MARIA JESUS (350525)
DRA. ALEMANY RODRIGUEZ, MARIA JESUS
CL ARCHIVERO JOAQUIN BLANCO MONTESDEOCA 3
BJ C.P: 35019
928482179

DRA. GARCIA PEÑALVER, ALICIA (350251)
DRA. GARCIA PEÑALVER, ALICIA
CL LEON Y CASTILLO 407 C.P: 35007
928499900

DRA. PEÑATE MEDINA, JOANA (350429)
DRA. PEÑATE MEDINA, JOANA
CL ALONSO ALVARADO 10 C.P: 35003
928371733

HOSPITAL PERPETUO SOCORRO (350251)
HOSPITAL PERPETUO SOCORRO
CL LEON Y CASTILLO 407 C.P: 35007
928499900

POLICLINICO LEON Y CASTILLO (350429)
POLICLINICO LEON Y CASTILLO
CL ALONSO ALVARADO 10 C.P: 35003
928371733

NEUROLOGIA

CIME (350506)
CIME
CL FERNANDO GUANARTEME 28 BJ C.P: 35007
928091419

DR. DELGADO PEREZ, JORGE (350251)
DR. DELGADO PEREZ, JORGE
CL LEON Y CASTILLO 407 C.P: 35007
928499900

DR. MIRDAVOOD, SHAHIN (350492)
DR. MIRDAVOOD, SHAHIN
CL LOMO LA PLANA 8 11 C.P: 35019
928424326

DR. VILLAGRA COCCO, PABLO (350251)
DR. VILLAGRA COCCO, PABLO
CL LEON Y CASTILLO 407 C.P: 35007
928499900

DRA. MOTA BALIBREA, VICTORIA CARLOTA (350128)
DRA. MOTA BALIBREA, VICTORIA CARLOTA
CL DOLORES DE LA ROCHA 5 C.P: 35001
928404040

HOSPITAL SAN ROQUE (350128)
HOSPITAL SAN ROQUE
CL DOLORES DE LA ROCHA 5 C.P: 35001
928404040

DR. DELGADO PEREZ, JORGE (350251)
DR. DELGADO PEREZ, JORGE
CL LEON Y CASTILLO 407 C.P: 35007
928499900

DR. LOPEZ FERNANDEZ, JUAN CARLOS (350128)
DR. LOPEZ FERNANDEZ, JUAN CARLOS
CL DOLORES DE LA ROCHA 5 C.P: 35001
928404040

DR. VILLAGRA COCCO, PABLO (350251)
DR. VILLAGRA COCCO, PABLO
CL LEON Y CASTILLO 407 C.P: 35007
928499900

DRA. HERNANDEZ ORAMAS, NORMA (350506)
DRA. HERNANDEZ ORAMAS, NORMA
CL FERNANDO GUANARTEME 28 S C.P: 35007
928091419

HOSPITAL PERPETUO SOCORRO (350251)
HOSPITAL PERPETUO SOCORRO
CL LEON Y CASTILLO 407 C.P: 35007
928499900

ICMA (350492)
ICMA
CL LOMO LA PLANA 8 11 C.P: 35019
928424326

NEUROLOGIA

POLICLINICO LEON Y CASTILLO (350429)

POLICLINICO LEON Y CASTILLO

CL ALONSO ALVARADO 10 C.P: 35003
928371733

OBSTETRICIA Y GINECOLOGÍA

CENTRO MEDICO TRES RAMBLAS (350525)

CENTRO MEDICO TRES RAMBLAS

CL ARCHIVERO JOAQUIN BLANCO MONTESDEOCA 3 BJ
C.P: 35019
928482179

CLINICA BAREN (350488)

CLINICA BAREN

CL FEDERICO DE LEON (EDIF. AMBAR) 2 LO 3 C.P:
35002
928241610

DR. ALVAREZ CUENOD, JUAN SEBASTIAN (350578)

DR. ALVAREZ CUENOD, JUAN SEBASTIAN

CL LEON Y CASTILLO 292 C.P: 35005
928297151

DR. BRAVO MORENO, ELEAZAR (350578)

DR. BRAVO MORENO, ELEAZAR

CL LEON Y CASTILLO 292 C.P: 35005
928297151

DR. CABRERA MORALES, FRANCISCO (350128)

DR. CABRERA MORALES, FRANCISCO

CL DOLORES DE LA ROCHA 5 C.P: 35001
928404040

DR. DE LA TORRE MENA, MARIO (350578)

DR. DE LA TORRE MENA, MARIO

CL LEON Y CASTILLO 292 C.P: 35005
928297151

DR. GALVAN MONTESDEOCA, LEON SANTIAGO PEDRO (350227)

DR. GALVAN MONTESDEOCA, LEON SANTIAGO PEDRO

PS TOMAS MORALES 121 C.P: 35001
928242242

DR. GUIJARRO GUEDES, JESUS (350578)

DR. GUIJARRO GUEDES, JESUS

CL FEDERICO DE LEON (EDIF. AMBAR) 2 LO 3 C.P:
35002
928241610

DR. LAMI JIMENEZ, IBIS LAZARA (350227)

DR. LAMI JIMENEZ, IBIS LAZARA

PS TOMAS MORALES 121 C.P: 35001
928242242

DR. LOPEZ VEGA, PEDRO (350032)

DR. LOPEZ VEGA, PEDRO

CL LEON Y CASTILLO (ESQUINA PS. DE LUGO) 198 3
C.P: 35004
928230513

CIME (350506)

CIME

CL FERNANDO GUANARTEME 28 BJ C.P: 35007
928091419

CLINICA NTRA. SRA. DEL CARMEN LAS PALMAS (350227)

CLINICA NTRA. SRA. DEL CARMEN LAS PALMAS

PS TOMAS MORALES 121 C.P: 35001
928242242

DR. BARBER, MIGUEL (350578)

DR. BARBER, MIGUEL

CL FEDERICO DE LEON (EDIF. AMBAR) 2 LO 3 C.P:
35002
928241610

DR. BUBAIRE MARTINEZ, JORGE LUIS (350227)

DR. BUBAIRE MARTINEZ, JORGE LUIS

PS TOMAS MORALES 121 C.P: 35001
928242242

DR. CORTES CROS, ELENA (350578)

DR. CORTES CROS, ELENA

CL LEON Y CASTILLO 292 C.P: 35005
928297151

DR. DEL ROSARIO LORENZO, SALVADOR NAUZET (350578)

DR. DEL ROSARIO LORENZO, SALVADOR NAUZET

CL LEON Y CASTILLO 292 C.P: 35005
928297151

DR. GONZÁLEZ RODRÍGUEZ, EDUARDO (350448)

DR. GONZÁLEZ RODRÍGUEZ, EDUARDO

CL LEON Y CASTILLO 228 1º X C.P: 35004
928291576

DR. HERNANDEZ HERNANDEZ, SEBASTIAN (350578)

DR. HERNANDEZ HERNANDEZ, SEBASTIAN

CL LEON Y CASTILLO 292 C.P: 35005
928297151

DR. LOPEZ LOPEZ, JESUS MANUEL (350251)

DR. LOPEZ LOPEZ, JESUS MANUEL

CL LEON Y CASTILLO 407 C.P: 35007
928499900

DR. LUELMO BUITRON, EDUARDO (350578)

DR. LUELMO BUITRON, EDUARDO

CL LEON Y CASTILLO 292 C.P: 35005
928297151

OBSTETRICIA Y GINECOLOGÍA

DR. MARTI LATORRE, ALEJANDRO (350578)

DR. MARTI LATORRE, ALEJANDRO
CL LEON Y CASTILLO 292 C.P: 35005
928297151

DR. MOLINA GONZÁLEZ, DOMINGO (350251)

DR. MOLINA GONZÁLEZ, DOMINGO
CL LEON Y CASTILLO 407 C.P: 35007
928499900

DR. MORENO RUIZ, JOSE (350227)

DR. MORENO RUIZ, JOSE
PS TOMAS MORALES 121 C.P: 35001
928242242

DR. ROMERO REQUEJO, AZAHAR (350578)

DR. ROMERO REQUEJO, AZAHAR
CL FEDERICO DE LEON (EDIF. AMBAR) 2 LO 3 C.P:
35002
928241610

DR. SOSA MARRERO, MANUEL (350227)

DR. SOSA MARRERO, MANUEL
PS TOMAS MORALES 121 C.P: 35001
928242242

DR. VAQUERO LENA, JORGE IGNACIO (350227)

DR. VAQUERO LENA, JORGE IGNACIO
PS TOMAS MORALES 121 C.P: 35001
928242242

DRA. BENITO REYES, VIRGINIA (350128)

DRA. BENITO REYES, VIRGINIA
CL DOLORES DE LA ROCHA 5 C.P: 35001
928404040

DRA. CANAL FERNANDEZ, LIUBA TANIA (350506)

DRA. CANAL FERNANDEZ, LIUBA TANIA
CL FERNANDO GUANARTEME 28 BJ C.P: 35007
928091419

DRA. CARDENAS RAMIS, ALINA BEATRIZ (350227)

DRA. CARDENAS RAMIS, ALINA BEATRIZ
PS TOMAS MORALES 121 C.P: 35001
928242242

DRA. ERENBORG, ANNA (350578)

DRA. ERENBORG, ANNA
CL LEON Y CASTILLO 292 C.P: 35005
928297151

DRA. KREUTZER, TAMARA (350578)

DRA. KREUTZER, TAMARA
CL LEON Y CASTILLO 292 C.P: 35005
928297151

DRA. MEGIAS BRINGAS, CARMEN (350578)

DRA. MEGIAS BRINGAS, CARMEN
CL LEON Y CASTILLO 292 C.P: 35005
928297151

DR. MOLINA GONZÁLEZ, DOMINGO (350448)

DR. MOLINA GONZÁLEZ, DOMINGO
CL LEON Y CASTILLO 228 1º X C.P: 35004
928291576

DR. MORENO RUIZ, JOSE (350251)

DR. MORENO RUIZ, JOSE
CL LEON Y CASTILLO 407 C.P: 35007
928499900

DR. PONCE ARROCHA, DANIEL (350578)

DR. PONCE ARROCHA, DANIEL
CL FEDERICO DE LEON (EDIF. AMBAR) 2 LO 3 C.P:
35002
928241610

DR. SOSA MARRERO, MANUEL (350251)

DR. SOSA MARRERO, MANUEL
CL LEON Y CASTILLO 407 C.P: 35007
928499900

DR. VAQUERO LENA, JORGE IGNACIO (350227)

DR. VAQUERO LENA, JORGE IGNACIO
CL TOMAS MORALES 121 C.P: 35001
928246046

DRA. BENITEZ CASTELLANO, NELDA (350525)

DRA. BENITEZ CASTELLANO, NELDA
CL ARCHIVERO JOAQUIN BLANCO MONTESDEOCA 3
BJ C.P: 35019
928482179

DRA. BENITO REYES, VIRGINIA (350578)

DRA. BENITO REYES, VIRGINIA
CL LEON Y CASTILLO 292 C.P: 35005
928297151

DRA. CARDENAS RAMIS, ALINA BEATRIZ (350227)

DRA. CARDENAS RAMIS, ALINA BEATRIZ
PS TOMAS MORALES 121 C.P: 35001
928242242

DRA. EGUILUZ, IDOYA (350578)

DRA. EGUILUZ, IDOYA
CL FEDERICO DE LEON (EDIF. AMBAR) 2 LO 3 C.P:
35002
928241610

DRA. ESTEVEZ SUAREZ, LAURA (350578)

DRA. ESTEVEZ SUAREZ, LAURA
CL FEDERICO DE LEON (EDIF. AMBAR) 2 LO 3 C.P:
35002
928241610

DRA. LABAO SAAVEDRA, LETICIA (350492)

DRA. LABAO SAAVEDRA, LETICIA
CL LOMO LA PLANA 8 11 C.P: 35019
928424326

DRA. MEGIAS BRINGAS, CARMEN (350578)

DRA. MEGIAS BRINGAS, CARMEN
CL LEON Y CASTILLO 292 C.P: 35005
928297151

OBSTETRICIA Y GINECOLOGÍA

DRA. MENDOZA RODRIGUEZ, CARLA (350578)

DRA. MENDOZA RODRIGUEZ, CARLA
CL LEON Y CASTILLO 292 C.P: 35005
928297151

DRA. NIETO NAYA, MARIA ANGELES (350492)

DRA. NIETO NAYA, MARIA ANGELES
CL LOMO LA PLANA 8 11 C.P: 35019
928424326

DRA. PEREZ MATOS, CRISTINA DEL PILAR (350525)

DRA. PEREZ MATOS, CRISTINA DEL PILAR
CL ARCHIVERO JOAQUIN BLANCO MONTESDEOCA 3 BI
C.P: 35019
928482179

DRA. ROSAS SANTANA, MARIA ELENA (350128)

DRA. ROSAS SANTANA, MARIA ELENA
CL DOLORES DE LA ROCHA 5 C.P: 35001
928404040

HOSPITAL PERPETUO SOCORRO (350251)

HOSPITAL PERPETUO SOCORRO
CL LEON Y CASTILLO 407 C.P: 35007
928499900

ICMA (350492)

ICMA
CL LOMO LA PLANA 8 11 C.P: 35019
928424326

VITHAS LAS PALMAS (350578)

VITHAS LAS PALMAS
CL LEON Y CASTILLO 292 C.P: 35005
928297151

OFTALMOLOGIA

DR HERNANDEZ OBREGON DANIEL (350509)

DR HERNANDEZ OBREGON DANIEL
CL LEON Y CASTILLO 211 CH C.P: 35004
928491090

DR. ASIS VAINER, OSCAR SERGIO (350251)

DR. ASIS VAINER, OSCAR SERGIO
CL LEON Y CASTILLO 407 C.P: 35007
928499900

DR. CARRILLO ESPEJO, JOSE JOAQUIN (350117)

DR. CARRILLO ESPEJO, JOSE JOAQUIN
CL SENADOR CASTILLO OLIVARES 15 C.P: 35003
928369366

DR. CASTELLANO PEREZ, ANTONIO J (350509)

DR. CASTELLANO PEREZ, ANTONIO J
CL LEON Y CASTILLO 269 CH C.P: 35004
928240725

DRA. MILLAN, SUSAN (350506)

DRA. MILLAN, SUSAN
CL FERNANDO GUANARTEME 28 BI C.P: 35007
928091419

DRA. PADILLA CASTILLO, MARTA (350578)

DRA. PADILLA CASTILLO, MARTA
CL FEDERICO DE LEON (EDIF. AMBAR) 2 LO 3 C.P:
35002
928241610

DRA. RODRIGUEZ DE LA MANO, ROSA (350578)

DRA. RODRIGUEZ DE LA MANO, ROSA
CL LEON Y CASTILLO 292 C.P: 35005
928297151

DRA. TORRES CASTELLANO, MARIA ELENA (350492)

DRA. TORRES CASTELLANO, MARIA ELENA
CL LOMO LA PLANA 8 11 C.P: 35019
928424326

HOSPITAL SAN ROQUE (350128)

HOSPITAL SAN ROQUE
CL DOLORES DE LA ROCHA 5 C.P: 35001
928404040

SERVIGINOBST (350448)

SERVIGINOBST
CL LEON Y CASTILLO 228 1º X C.P: 35004
928291576

DR, RAMOS RAMOS, JUAN JOSE (350509)

DR, RAMOS RAMOS, JUAN JOSE
CL LEON Y CASTILLO 211 C.P: 35004
928240725

DR. CARRERAS DIAZ, HUMBERTO CARLOS (350509)

DR. CARRERAS DIAZ, HUMBERTO CARLOS
CL LEON Y CASTILLO 211 CH C.P: 35004
928491090

DR. CASTELLANO PEREZ, ANTONIO J (350509)

DR. CASTELLANO PEREZ, ANTONIO J
CL LEON Y CASTILLO 211 CH C.P: 35004
928491090

DR. COBIAN TOVAR, RAMON RAFAEL (350509)

DR. COBIAN TOVAR, RAMON RAFAEL
CL LEON Y CASTILLO 211 CH C.P: 35004
928240725

OFTALMOLOGIA

DR. CORREAS SUAREZ, PABLO (350509)
DR. CORREAS SUAREZ, PABLO
CL LEON Y CASTILLO 211 CH C.P: 35004
928491090

DR. FARINOS GONZALEZ, MANUEL (350509)
DR. FARINOS GONZALEZ, MANUEL
CL LEON Y CASTILLO 211 2 C.P: 35004
928491090

DR. GARCIA GARCIA, ANGEL (350509)
DR. GARCIA GARCIA, ANGEL
CL LEON Y CASTILLO 211 CH C.P: 35004
928491090

DR. MANRIQUE DE LARA, ALFONSO (350509)
DR. MANRIQUE DE LARA, ALFONSO
CL LEON Y CASTILLO 211 CH C.P: 35004
928491090

DR. MARQUEZ ROMERO, JAVIER (350509)
DR. MARQUEZ ROMERO, JAVIER
CL LEON Y CASTILLO 211 CH C.P: 35004
928491090

DR. MENDEZ GONZALEZ, JULIO JOSE (350509)
DR. MENDEZ GONZALEZ, JULIO JOSE
CL LEON Y CASTILLO 211 CH C.P: 35004
928491090

DR. OGANDO GONZALEZ, ROI (350509)
DR. OGANDO GONZALEZ, ROI
CL LEON Y CASTILLO 211 CH C.P: 35004
928491090

DR. RAMOS RAMOS, JUAN JOSE (350509)
DR. RAMOS RAMOS, JUAN JOSE
CL LEON Y CASTILLO 211 CH C.P: 35004
928491090

DR. RODRÍGUEZ PÉREZ, JOSE (350117)
DR. RODRÍGUEZ PÉREZ, JOSE
CL SENADOR CASTILLO OLIVARES 15 C.P: 35003
928369366

DR. SABLON GONZALEZ, RAUL (350509)
DR. SABLON GONZALEZ, RAUL
CL LEON Y CASTILLO 211 CH C.P: 35004
928491090

DR. SANTANA NAVARRO, FRANCISCO (350117)
DR. SANTANA NAVARRO, FRANCISCO
CL SENADOR CASTILLO OLIVARES 15 C.P: 35003
928369366

DRA. BATULE OLIVA, MARTA LIBIA (350251)
DRA. BATULE OLIVA, MARTA LIBIA
CL LEON Y CASTILLO 407 C.P: 35007
928499900

DR. CORREAS SUAREZ, PABLO A (350509)
DR. CORREAS SUAREZ, PABLO A
CL LEON Y CASTILLO 211 CH C.P: 35004
928240725

DR. FARINOS GONZALVEZ, MANUEL (350509)
DR. FARINOS GONZALVEZ, MANUEL
CL LEON Y CASTILLO 211 C.P: 35004
928240725

DR. GOAS IGLESIAS DE USSEL, FRANCISCO JAVIER (350251)
DR. GOAS IGLESIAS DE USSEL, FRANCISCO JAVIER
CL LEON Y CASTILLO 407 C.P: 35007
928499900

DR. MANRIQUE DE LARA, ALFONSO (350509)
DR. MANRIQUE DE LARA, ALFONSO
CL LEON Y CASTILLO 269 C.P: 35004
928240725

DR. MELIAN VILLALOBOS, RAFAEL (350509)
DR. MELIAN VILLALOBOS, RAFAEL
CL LEON Y CASTILLO 211 CH C.P: 35004
928491090

DR. MUJICA MORENO, VICENTE LORENZO (350251)
DR. MUJICA MORENO, VICENTE LORENZO
CL LEON Y CASTILLO 407 C.P: 35007
928499900

DR. PIÑANA DARÍAS, CARLOS (350117)
DR. PIÑANA DARÍAS, CARLOS
CL SENADOR CASTILLO OLIVARES 15 C.P: 35003
928369366

DR. REYES RODRIGUEZ, MIGUEL A (350509)
DR. REYES RODRIGUEZ, MIGUEL A
CL LEON Y CASTILLO 211 CH C.P: 35004
928491090

DR. RUTLLAN CIVIT, JOAQUIN JOSE (350251)
DR. RUTLLAN CIVIT, JOAQUIN JOSE
CL LEON Y CASTILLO 407 C.P: 35007
928499900

DR. SANTANA NAVARRO, FRANCISCO (350460)
DR. SANTANA NAVARRO, FRANCISCO
CL JUAN MANUEL DURAN GONZALEZ 17 1 C.P:
35007
928267959

DR. VILAMAJO, JOSE LUIS (350509)
DR. VILAMAJO, JOSE LUIS
CL LEON Y CASTILLO 211 CH C.P: 35004
928491090

DRA. BERNAL MONTESDEOCA, LAURA (350509)
DRA. BERNAL MONTESDEOCA, LAURA
CL LEON Y CASTILLO 269 C.P: 35004
928240725

OFTALMOLOGIA

DRA. GARCIA OLIVA, IVANNA (350509)
DRA. GARCIA OLIVA, IVANNA
 CL LEON Y CASTILLO 211 CH C.P: 35004
 928491090

DRA. KUTTENKEULER, HELA SILVA CAROLINA (350509)
DRA. KUTTENKEULER, HELA SILVA CAROLINA
 CL LEON Y CASTILLO 211 CH C.P: 35004
 928491090

DRA. MARTIN TORRES, MARIA JOSE (350251)
DRA. MARTIN TORRES, MARIA JOSE
 CL LEON Y CASTILLO 407 C.P: 35007
 928499900

DRA. REÑONES DE ABAJO, JOSEFINA (350509)
DRA. REÑONES DE ABAJO, JOSEFINA
 CL LEON Y CASTILLO 211 CH C.P: 35004
 928491090

DRA. SANCHDEZ VEGA, CRISTINA (350509)
DRA. SANCHDEZ VEGA, CRISTINA
 CL LEON Y CASTILLO 269 CH C.P: 35004
 928240725

DRA. ZURUTUZA VEILLET, LOREA (350509)
DRA. ZURUTUZA VEILLET, LOREA
 CL LEON Y CASTILLO 211 CH C.P: 35004
 928491090

HOSPITAL PERPETUO SOCORRO (350251)
HOSPITAL PERPETUO SOCORRO
 CL LEON Y CASTILLO 407 C.P: 35007
 928499900

VITHAS LAS PALMAS (350578)
VITHAS LAS PALMAS
 CL LEON Y CASTILLO 292 C.P: 35005
 928297151

DRA. GARCIA RAMIREZ, MARINA VALLE (350509)
DRA. GARCIA RAMIREZ, MARINA VALLE
 CL LEON Y CASTILLO 211 CH C.P: 35004
 928491090

DRA. LOBOS SOTO, CECILIA ANDREA (350509)
DRA. LOBOS SOTO, CECILIA ANDREA
 CL LEON Y CASTILLO 211 CH C.P: 35004
 928491090

DRA. OCAÑA GONZALEZ, MARINA (350251)
DRA. OCAÑA GONZALEZ, MARINA
 CL LEON Y CASTILLO 407 C.P: 35007
 928499900

DRA. RODRIGUEZ PEREZ, PATRICIA (350509)
DRA. RODRIGUEZ PEREZ, PATRICIA
 CL LEON Y CASTILLO 211 CH C.P: 35004
 928491090

DRA. SANCHEZ RODRIGUEZ, AMOR (350509)
DRA. SANCHEZ RODRIGUEZ, AMOR
 CL LEON Y CASTILLO 211 CH C.P: 35004
 928491090

EUROCANARIAS OFTALMOLOGIA (350509)
EUROCANARIAS OFTALMOLOGIA
 CL LEON Y CASTILLO 211 CH C.P: 35004
 928491090

INSTITUTO POLICLINICO CAJAL (350117)
INSTITUTO POLICLINICO CAJAL
 CL SENADOR CASTILLO OLIVARES 15 C.P: 35003
 928369366

ONCOLOGIA RADIOTERAPICA



91 563 20 00 - 900 159 000

ONCOLOGÍA MÉDICA

DR. PEREZ CABRERA, DANIEL (350578)
DR. PEREZ CABRERA, DANIEL
 CL LEON Y CASTILLO 292 C.P: 35005
 928297151

DRA. VICENTE RUBIO, ELENA (350128)
DRA. VICENTE RUBIO, ELENA
 CL DOLORES DE LA ROCHA 5 C.P: 35001
 928404040

DRA. MURIAS HENRIQUEZ, CARMEN GLORIA (350128)
DRA. MURIAS HENRIQUEZ, CARMEN GLORIA
 CL DOLORES DE LA ROCHA 5 C.P: 35001
 928404040

HOSPITAL PERPETUO SOCORRO (350251)
HOSPITAL PERPETUO SOCORRO
 CL LEON Y CASTILLO 407 C.P: 35007
 928499900

ONCOLOGÍA MÉDICA

HOSPITAL SAN ROQUE (350128)

HOSPITAL SAN ROQUE

CL DOLORES DE LA ROCHA 5 C.P: 35001
928404040

VITHAS LAS PALMAS (350578)

VITHAS LAS PALMAS

CL LEON Y CASTILLO 292 C.P: 35005
928297151

OTORRINOLARINGOLOGÍA

CLINICA SAN ROQUE (350095)

CLINICA SAN ROQUE

CL DOLORES DE LA ROCHA 5 BJ C.P: 35001
928012615

DR. DE LEON Y DE JUAN, JOSÉ (350327)

DR. DE LEON Y DE JUAN, JOSÉ

AV RAFAEL CABRERA 13 C.P: 35002
928374124

DR. MIRANDA FANDIÑO, SERGIO DARIO (350128)

DR. MIRANDA FANDIÑO, SERGIO DARIO

CL DOLORES DE LA ROCHA 5 C.P: 35001
928404040

DR. OJEDA RORIGUEZ, MIGUEL ANGEL (350544)

DR. OJEDA RORIGUEZ, MIGUEL ANGEL

AV RAFAEL CABRERA 6 OF B C.P: 35002
928364861

DRA. BENITEZ ROBAINA, SUSANA (350492)

DRA. BENITEZ ROBAINA, SUSANA

CL LOMO LA PLANA 8 11 C.P: 35019
928424326

HOSPITAL PERPETUO SOCORRO (350251)

HOSPITAL PERPETUO SOCORRO

CL LEON Y CASTILLO 407 C.P: 35007
928499900

ICMA (350492)

ICMA

CL LOMO LA PLANA 8 11 C.P: 35019
928424326

VITHAS LAS PALMAS (350578)

VITHAS LAS PALMAS

CL LEON Y CASTILLO 292 C.P: 35005
928297151

DR. BENITEZ MARTIN, FRANCISCO (350492)

DR. BENITEZ MARTIN, FRANCISCO

CL LOMO LA PLANA 8 11 C.P: 35019
928424326

DR. LISNER CONTRERAS, ISIDRO (350251)

DR. LISNER CONTRERAS, ISIDRO

CL LEON Y CASTILLO 407 C.P: 35007
928499900

DR. MOLINA IGLESIAS, FRANCISCO JAVIER (350128)

DR. MOLINA IGLESIAS, FRANCISCO JAVIER

CL DOLORES DE LA ROCHA 5 C.P: 35001
928404040

DR. PERERA PEÑATE, JUAN ANTONIO (350251)

DR. PERERA PEÑATE, JUAN ANTONIO

CL LEON Y CASTILLO 407 C.P: 35007
928499900

DRA. LEON MANAURE, MARIA CAROLINA (350251)

DRA. LEON MANAURE, MARIA CAROLINA

CL LEON Y CASTILLO 407 C.P: 35007
928499900

HOSPITAL SAN ROQUE (350128)

HOSPITAL SAN ROQUE

CL DOLORES DE LA ROCHA 5 C.P: 35001
928404040

POLICLINICO LEON Y CASTILLO (350429)

POLICLINICO LEON Y CASTILLO

CL ALONSO ALVARADO 10 C.P: 35003
928371733

PEDIATRIA

CIME (350506)

CIME

CL FERNANDO GUANARTEME 28 BJ C.P: 35007
928091419

DR. MELWANI MELWANI, KISHORE NAVALRAI (350578)

DR. MELWANI MELWANI, KISHORE NAVALRAI

CL LEON Y CASTILLO 292 C.P: 35005
928297151

DR. GUERRA GARCIA DE CELIS, ANTONIO (350251)

DR. GUERRA GARCIA DE CELIS, ANTONIO

CL LEON Y CASTILLO 407 C.P: 35007
928499900

DR. PHILIPPS FUENTES, FEDERICO (350251)

DR. PHILIPPS FUENTES, FEDERICO

CL LEON Y CASTILLO 407 C.P: 35007
928499900

PEDIATRIA

DR. PHILIPPS FUENTES, FEDERICO FERNANDO (350492)

DR. PHILIPPS FUENTES, FEDERICO FERNANDO
CL LOMO LA PLANA 8 11 C.P: 35019
928424326

DR. VAZQUEZ CORTIZAS, CAMILO (350429)

DR. VAZQUEZ CORTIZAS, CAMILO
CL ALONSO ALVARADO 10 C.P: 35003
928371733

DRA. GARCIA PRADO, MARIA DEL CARMEN (350251)

DRA. GARCIA PRADO, MARIA DEL CARMEN
CL LEON Y CASTILLO 407 C.P: 35007
928499900

HOSPITAL PERPETUO SOCORRO (350251)

HOSPITAL PERPETUO SOCORRO
CL LEON Y CASTILLO 407 C.P: 35007
928499900

POLICLINICO LEON Y CASTILLO (350429)

POLICLINICO LEON Y CASTILLO
CL ALONSO ALVARADO 10 C.P: 35003
928371733

DR. SUAREZ SUAREZ, ALFREDO MANUEL (350251)

DR. SUAREZ SUAREZ, ALFREDO MANUEL
CL LEON Y CASTILLO 407 C.P: 35007
928499900

DRA. ANTONOVA HALACHEVA, MILENA (350251)

DRA. ANTONOVA HALACHEVA, MILENA
CL LEON Y CASTILLO 407 C.P: 35007
928499900

DRA. SANCHEZ FALCON, TERESA DE LA CONCEPCION (350578)

DRA. SANCHEZ FALCON, TERESA DE LA CONCEPCION
CL LEON Y CASTILLO 292 C.P: 35005
928297151

ICMA (350492)

ICMA
CL LOMO LA PLANA 8 11 C.P: 35019
928424326

VITHAS LAS PALMAS (350578)

VITHAS LAS PALMAS
CL LEON Y CASTILLO 292 C.P: 35005
928297151

PSICOLOGÍA



91 563 20 00 - 900 159 000

PSIQUIATRIA

CIME (350506)

CIME
CL FERNANDO GUANARTEME 28 BJ C.P: 35007
928091419

DR. GOMEZ BENITEZ, PEDRO (350068)

DR. GOMEZ BENITEZ, PEDRO
CL PEREZ GALDOS 11 1 C.P: 35002
928380872

DR. CONCEPCION CACERES, ANTONIO MATIAS MODESTO (350429)

DR. CONCEPCION CACERES, ANTONIO MATIAS MODESTO
CL ALONSO ALVARADO 10 C.P: 35003
928371733

POLICLINICO LEON Y CASTILLO (350429)

POLICLINICO LEON Y CASTILLO
CL ALONSO ALVARADO 10 C.P: 35003
928371733

PSIQUIATRIA INFANTIL

POLICLINICO LEON Y CASTILLO (350429)

POLICLINICO LEON Y CASTILLO
CL ALONSO ALVARADO 10 C.P: 35003
928371733

REHABILITACION

CENTRO DEPORTIVO TAMARACEITE (350514)
CENTRO DEPORTIVO TAMARACEITE
 CL JOSE ANTONIO GUTIERREZ MELLADO 0 C.P: 35018
 928473387

CIME (350506)
CIME
 CL FERNANDO GUANARTEME 28 BJ C.P: 35007
 928091419

DR. CHANG LEE, WOO YL (350578)
DR. CHANG LEE, WOO YL
 CL LEON Y CASTILLO 292 C.P: 35005
 928297151

DR. SUAREZ HERNANDEZ, EUGENIO MIGUEL (350506)
DR. SUAREZ HERNANDEZ, EUGENIO MIGUEL
 CL FERNANDO GUANARTEME 28 BJ C.P: 35007
 928091419

DRA. ESCALZO MORALES, BLANCA (350556)
DRA. ESCALZO MORALES, BLANCA
 AV DE ESCALERITAS 54 C.P: 35011
 928398953

DRA. MARQUEZ RODRIGUEZ, PATRICIA MARIA (350128)
DRA. MARQUEZ RODRIGUEZ, PATRICIA MARIA
 CL DOLORES DE LA ROCHA 5 C.P: 35001
 928404040

DRA. MUÑOZ MARTIN, ANA (350251)
DRA. MUÑOZ MARTIN, ANA
 CL LEON Y CASTILLO 407 C.P: 35007
 928499900

DRA. MUÑOZ MARTIN, ANA (350560)
DRA. MUÑOZ MARTIN, ANA
 CL PUCCINI 14 C.P: 35006
 928243993

HOSPITAL PERPETUO SOCORRO (350251)
HOSPITAL PERPETUO SOCORRO
 CL LEON Y CASTILLO 407 C.P: 35007
 928499900

ICOT 7 PALMAS (350555)
ICOT 7 PALMAS
 AV PINTOR FELO MONZON 21 C.P: 35019
 928424344

ICOT BARRANQUILLO (350424)
ICOT BARRANQUILLO
 CL PARROCO VILLAR REINA 1 C.P: 35011
 928296300

ICOT ESCALERITAS (350556)
ICOT ESCALERITAS
 AV DE ESCALERITAS 54 C.P: 35011
 928398953

CENTRO MEDICO TRES RAMBLAS (350525)
CENTRO MEDICO TRES RAMBLAS
 CL ARCHIVERO JOAQUIN BLANCO MONTESDEOCA 3
 BJ C.P: 35019
 928482179

COMPLEJO DEPORTIVO LAS REHOYAS (350514)
COMPLEJO DEPORTIVO LAS REHOYAS
 PQ PARQUE DE LAS REHOYAS 0 C.P: 35014
 928360190

DR. SUAREZ HERNANDEZ, EUGENIO MIGUEL (350506)
DR. SUAREZ HERNANDEZ, EUGENIO MIGUEL
 CL FERNANDO GUANARTEME 28 BJ C.P: 35007
 928091419

DRA. CALVO GARCIA, MARIA CONSUELO (350525)
DRA. CALVO GARCIA, MARIA CONSUELO
 CL ARCHIVERO JOAQUIN BLANCO MONTESDEOCA 3
 BJ C.P: 35019
 928482179

DRA. ESCALZO MORALES, BLANCA (350555)
DRA. ESCALZO MORALES, BLANCA
 AV PINTOR FELO MONZON 21 C.P: 35019
 928424344

DRA. MUÑOZ MARTIN, ANA (350446)
DRA. MUÑOZ MARTIN, ANA
 CL GRANADERA CANARIA 26 C.P: 35001
 928333334

DRA. MUÑOZ MARTIN, ANA (350424)
DRA. MUÑOZ MARTIN, ANA
 CL PDTE. ALVEAR 10 C.P: 35006
 928296300

DRA. MUÑOZ MARTIN, ANA ENCARNACION (350251)
DRA. MUÑOZ MARTIN, ANA ENCARNACION
 CL LEON Y CASTILLO 407 C.P: 35007
 928499900

HOSPITAL SAN ROQUE (350128)
HOSPITAL SAN ROQUE
 CL DOLORES DE LA ROCHA 5 C.P: 35001
 928404040

ICOT 7 PALMAS (350555)
ICOT 7 PALMAS
 AV PINTOR FELO MONZON 21 C.P: 35019
 928424344

ICOT ESCALERITAS (350556)
ICOT ESCALERITAS
 AV DE ESCALERITAS 54 C.P: 35011
 928398953

ICOT INSURE (350560)
ICOT INSURE
 CL PUCCINI 14 C.P: 35006
 928243993

REHABILITACION

ICOT POLICLINICO LAS PALMAS (350424)

ICOT POLICLINICO LAS PALMAS
CL PDTE. ALVEAR 10 C.P: 35006
928296300

ICOT VEGUETA (350446)

ICOT VEGUETA
CL GRANADERA CANARIA 26 C.P: 35001
928333334

VITHAS LAS PALMAS (350578)

VITHAS LAS PALMAS
CL LEON Y CASTILLO 292 C.P: 35005
928297151

ICOT SANTA CATALINA (350560)

ICOT SANTA CATALINA
CL PUCCINI 14 C.P: 35006
928297151

ICOT VEGUETA (350446)

ICOT VEGUETA
CL GRANADERA CANARIA 26 C.P: 35001
928333334

REPRODUCCIÓN ASISTIDA

CAS FERTILIDAD (350518)

CAS FERTILIDAD
CL LEON Y CASTILLO 294 C.P: 35005
928291886

REUMATOLOGIA

CIME (350506)

CIME
CL FERNANDO GUANARTEME 28 BJ C.P: 35007
928091419

DRA. BOTELLO, DIANA (350506)

DRA. BOTELLO, DIANA
CL FERNANDO GUANARTEME 28 BJ C.P: 35007
928091419

DRA. ACOSTA MERIDA, MARIA DE LOS ANGELES (350128)

DRA. ACOSTA MERIDA, MARIA DE LOS ANGELES
CL DOLORES DE LA ROCHA 5 C.P: 35001
928404040

HOSPITAL SAN ROQUE (350128)

HOSPITAL SAN ROQUE
CL DOLORES DE LA ROCHA 5 C.P: 35001
928404040

TRAUMATOLOGIA INFANTIL

DR. SUAREZ RODRIGUEZ, JUAN RAMON (350251)

DR. SUAREZ RODRIGUEZ, JUAN RAMON
CL LEON Y CASTILLO 407 C.P: 35007
928499900

HOSPITAL PERPETUO SOCORRO (350251)

HOSPITAL PERPETUO SOCORRO
CL LEON Y CASTILLO 407 C.P: 35007
928499900

TRAUMATOLOGIA Y CIR.ORTOPEDICA

CENTRO MEDICO TRES RAMBLAS (350525)

CENTRO MEDICO TRES RAMBLAS
CL ARCHIVERO JOAQUIN BLANCO MONTESDEOCA 3 BJ
C.P: 35019
928482179

CETAL CANARIAS (350564)

CETAL CANARIAS
CL LUIS DORESTE SILVA 56 BJ C.P: 35004
928242003

CIME (350506)

CIME
CL FERNANDO GUANARTEME 28 BJ C.P: 35007
928091419

CLINICA NTRA. SRA. DEL CARMEN LAS PALMAS (350227)

CLINICA NTRA. SRA. DEL CARMEN LAS PALMAS
PS TOMAS MORALES 121 C.P: 35001
928242242

TRAUMATOLOGIA Y CIR.ORTOPEDICA

DR. ARMAS IZQUIERDO, CARLOS JAVIER (350251)

DR. ARMAS IZQUIERDO, CARLOS JAVIER
CL LEON Y CASTILLO 407 C.P: 35007
928499900

DR. BENAVIDES GONZALES, OSMAN (350251)

DR. BENAVIDES GONZALES, OSMAN
CL LEON Y CASTILLO 407 C.P: 35007
928499900

DR. BLANCO FERNANDEZ, ALVARO RAFAEL (350251)

DR. BLANCO FERNANDEZ, ALVARO RAFAEL
CL LEON Y CASTILLO 407 C.P: 35007
928499900

DR. CABRERA BONILLA, RICHARD ELIAZAR (350128)

DR. CABRERA BONILLA, RICHARD ELIAZAR
CL DOLORES DE LA ROCHA 5 C.P: 35001
928404040

DR. CHIRINO CABRERA, AIRAM (350128)

DR. CHIRINO CABRERA, AIRAM
CL DOLORES DE LA ROCHA 5 C.P: 35001
928404040

DR. CIONFRINI IEZZI, EDUARDO (350424)

DR. CIONFRINI IEZZI, EDUARDO
CL PDTE. ALVEAR 10 C.P: 35006
928296300

DR. DELGADO SABUCEDO, JOSE (350424)

DR. DELGADO SABUCEDO, JOSE
CL PDTE. ALVEAR 10 C.P: 35006
928296300

DR. GALVAN GONZALEZ, MANUEL (350564)

DR. GALVAN GONZALEZ, MANUEL
CL LUIS DORESTE SILVA 56 BJ C.P: 35004
928242003

DR. GARCIA CUYAS, CARLOS (350429)

DR. GARCIA CUYAS, CARLOS
CL ALONSO ALVARADO 10 C.P: 35003
928371733

DR. GIL SUAREZ, FELIPE (350128)

DR. GIL SUAREZ, FELIPE
CL DOLORES DE LA ROCHA 5 C.P: 35001
928404040

DR. LOPEZ URRUTIA BOJANOWSKI, CHRISTIAN (350251)

DR. LOPEZ URRUTIA BOJANOWSKI, CHRISTIAN
CL LEON Y CASTILLO 407 C.P: 35007
928499900

DR. MARTINEZ RIVEROL, YUNYOR DIEGO (350128)

DR. MARTINEZ RIVEROL, YUNYOR DIEGO
CL DOLORES DE LA ROCHA 5 C.P: 35001
928404040

DR. BEIRUTTI RUIZ, IVAN MIGUEL (350251)

DR. BEIRUTTI RUIZ, IVAN MIGUEL
CL LEON Y CASTILLO 407 C.P: 35007
928499900

DR. BIANCO ADAMES, DANIEL NICOLAS (350128)

DR. BIANCO ADAMES, DANIEL NICOLAS
CL DOLORES DE LA ROCHA 5 C.P: 35001
928404040

DR. CABALLERO MARTEL, JONATHAN RUBEN (350564)

DR. CABALLERO MARTEL, JONATHAN RUBEN
CL LUIS DORESTE SILVA 56 BJ C.P: 35004
928242003

DR. CAROL MONTEAGUDO, JUAN CARLOS (350128)

DR. CAROL MONTEAGUDO, JUAN CARLOS
CL DOLORES DE LA ROCHA 5 C.P: 35001
928404040

DR. CIONFRINI IEZZI, EDUARDO (350555)

DR. CIONFRINI IEZZI, EDUARDO
AV PINTOR FELO MONZON 21 C.P: 35019
928424344

DR. DE LA TORRE GARCIA, MANUEL (350578)

DR. DE LA TORRE GARCIA, MANUEL
CL LEON Y CASTILLO 292 C.P: 35005
928297151

DR. ERDOCIA PASCUAL, JULEN (350251)

DR. ERDOCIA PASCUAL, JULEN
CL LEON Y CASTILLO 407 C.P: 35007
928499900

DR. GARCES MARTIN, GERARDO (350251)

DR. GARCES MARTIN, GERARDO
CL LEON Y CASTILLO 407 C.P: 35007
928499900

DR. GARCIA FLEMATE, FELIPE (350251)

DR. GARCIA FLEMATE, FELIPE
CL LEON Y CASTILLO 407 C.P: 35007
928499900

DR. GUERRA JIMENEZ, ANTONIO FRANCISCO (350251)

DR. GUERRA JIMENEZ, ANTONIO FRANCISCO
CL LEON Y CASTILLO 407 C.P: 35007
928499900

DR. LUIS JACINTO, RICARDO (350525)

DR. LUIS JACINTO, RICARDO
CL ARCHIVERO JOAQUIN BLANCO MONTESDEOCA 3
BJ C.P: 35019
928482179

DR. MAZZEI, GIACOMO (350128)

DR. MAZZEI, GIACOMO
CL DOLORES DE LA ROCHA 5 C.P: 35001
928404040

TRAUMATOLOGIA Y CIR.ORTOPEDICA

DR. MEDINA HENRIQUEZ, JOSE ANTONIO (350128)

DR. MEDINA HENRIQUEZ, JOSE ANTONIO
CL DOLORES DE LA ROCHA 5 C.P: 35001
928404040

DR. MIKOLAJ RUSIECKI, JACEK (350429)

DR. MIKOLAJ RUSIECKI, JACEK
CL ALONSO ALVARADO 10 C.P: 35003
928371733

DR. MORENO MOREU, NESTOR (350564)

DR. MORENO MOREU, NESTOR
CL LUIS DORESTE SILVA 56 BJ C.P: 35004
928242003

DR. NOGALES HIDALGO, JUAN JOSE (350251)

DR. NOGALES HIDALGO, JUAN JOSE
CL LEON Y CASTILLO 407 C.P: 35007
928499900

DR. PANTALEON RODRIGUEZ, EDWIN MANUEL (350128)

DR. PANTALEON RODRIGUEZ, EDWIN MANUEL
CL DOLORES DE LA ROCHA 5 C.P: 35001
928404040

DR. ROCA SANCHEZ, TOMAS (350578)

DR. ROCA SANCHEZ, TOMAS
CL LEON Y CASTILLO 292 C.P: 35005
928297151

DR. RODRIGUEZ HERNANDEZ, ARNALDO MANUEL (350564)

DR. RODRIGUEZ HERNANDEZ, ARNALDO MANUEL
CL LUIS DORESTE SILVA 56 BJ C.P: 35004
928242003

DR. SOTO SAAVEDRA, JOSE RAUL (350578)

DR. SOTO SAAVEDRA, JOSE RAUL
CL LEON Y CASTILLO 292 C.P: 35005
928297151

DR. THAMS BAUDOT, CARLOS BRYNULF (350251)

DR. THAMS BAUDOT, CARLOS BRYNULF
CL LEON Y CASTILLO 407 C.P: 35007
928499900

DR. YAURI QUINTO, PABLO HERNAN (350128)

DR. YAURI QUINTO, PABLO HERNAN
CL DOLORES DE LA ROCHA 5 C.P: 35001
928404040

DRA. NEGRIE MORALES, IRENE (350128)

DRA. NEGRIE MORALES, IRENE
CL DOLORES DE LA ROCHA 5 C.P: 35001
928404040

DRA. ROMERO PEREZ, BEATRIZ (350564)

DRA. ROMERO PEREZ, BEATRIZ
CL LUIS DORESTE SILVA 56 BJ C.P: 35004
928242003

DR. MEDINA HENRIQUEZ, JOSE ANTONIO (350564)

DR. MEDINA HENRIQUEZ, JOSE ANTONIO
CL LUIS DORESTE SILVA 56 BJ C.P: 35004
928242003

DR. MORENO MOREU, NESTOR (350578)

DR. MORENO MOREU, NESTOR
CL LEON Y CASTILLO 292 C.P: 35005
928297151

DR. NAVARRO GARCIA, RICARDO (350492)

DR. NAVARRO GARCIA, RICARDO
CL LOMO LA PLANA 8 11 C.P: 35019
928424326

DR. PANTALEON RODRIGUEZ, EDWIN (350525)

DR. PANTALEON RODRIGUEZ, EDWIN
CL ARCHIVERO JOAQUIN BLANCO MONTESDEOCA 3
BJ C.P: 35016
928482179

DR. ROBLEDANO BELDA, VALENTIN (350251)

DR. ROBLEDANO BELDA, VALENTIN
CL LEON Y CASTILLO 407 C.P: 35007
928499900

DR. RODRIGUEZ ALVAREZ, JUAN PEDRO (350492)

DR. RODRIGUEZ ALVAREZ, JUAN PEDRO
CL LOMO LA PLANA 8 11 C.P: 35019
928424326

DR. RODRIGUEZ SANTANA, ISIDRO JUAN JOSE (350251)

DR. RODRIGUEZ SANTANA, ISIDRO JUAN JOSE
CL LEON Y CASTILLO 407 C.P: 35007
928499900

DR. SUAREZ RODRIGUEZ, JUAN RAMON (350251)

DR. SUAREZ RODRIGUEZ, JUAN RAMON
CL LEON Y CASTILLO 407 C.P: 35007
928499900

DR. TORRUBIA ALEMAN, MARIANO LUIS (350128)

DR. TORRUBIA ALEMAN, MARIANO LUIS
CL DOLORES DE LA ROCHA 5 C.P: 35001
928404040

DRA. MARTIN CONCEPCION, IRENE (350251)

DRA. MARTIN CONCEPCION, IRENE
CL LEON Y CASTILLO 407 C.P: 35007
928499900

DRA. ORCE RODRIGUEZ, AIDA (350578)

DRA. ORCE RODRIGUEZ, AIDA
CL LEON Y CASTILLO 292 C.P: 35005
928297151

DRA. SUAREZ RIVERO, MARIA ISABEL (350578)

DRA. SUAREZ RIVERO, MARIA ISABEL
CL LEON Y CASTILLO 292 C.P: 35005
928297151

TRAUMATOLOGIA Y CIR.ORTOPEDICA

DRA. SUAREZ SANTOS, PALOMA (350578)

DRA. SUAREZ SANTOS, PALOMA
CL LEON Y CASTILLO 292 C.P: 35005
928297151

HOSPITAL PERPETUO SOCORRO (350251)

HOSPITAL PERPETUO SOCORRO
CL LEON Y CASTILLO 407 C.P: 35007
928499900

ICMA (350492)

ICMA
CL LOMO LA PLANA 8 11 C.P: 35019
928424326

ICOT 7 PALMAS (350555)

ICOT 7 PALMAS
AV PINTOR FELO MONZON 21 C.P: 35019
928424344

ICOT ESCALERITAS (350556)

ICOT ESCALERITAS
AV DE ESCALERITAS 54 C.P: 35011
928398953

ICOT INSURE (350560)

ICOT INSURE
CL PUCCINI 14 C.P: 35006
928243993

ICOT SANTA CATALINA (350560)

ICOT SANTA CATALINA
CL PUCCINI 14 C.P: 35006
928297151

ICOT VEGUETA (350446)

ICOT VEGUETA
CL GRANADERA CANARIA 26 C.P: 35001
928333334

VITHAS LAS PALMAS (350578)

VITHAS LAS PALMAS
CL LEON Y CASTILLO 292 C.P: 35005
928297151

DRA. YAGUEZ HERNANDEZ, MARTA (350128)

DRA. YAGUEZ HERNANDEZ, MARTA
CL DOLORES DE LA ROCHA 5 C.P: 35001
928404040

HOSPITAL SAN ROQUE (350128)

HOSPITAL SAN ROQUE
CL DOLORES DE LA ROCHA 5 C.P: 35001
928404040

ICOT 7 PALMAS (350555)

ICOT 7 PALMAS
AV PINTOR FELO MONZON 21 C.P: 35019
928424344

ICOT BARRANQUILLO (350424)

ICOT BARRANQUILLO
CL PARROCO VILLAR REINA 1 C.P: 35011
928296300

ICOT ESCALERITAS (350556)

ICOT ESCALERITAS
AV DE ESCALERITAS 54 C.P: 35011
928398953

ICOT POLICLINICO LAS PALMAS (350424)

ICOT POLICLINICO LAS PALMAS
CL PDTE. ALVEAR 10 C.P: 35006
928296300

ICOT VEGUETA (350446)

ICOT VEGUETA
CL GRANADERA CANARIA 26 C.P: 35001
928333334

POLICLINICO LEON Y CASTILLO (350429)

POLICLINICO LEON Y CASTILLO
CL ALONSO ALVARADO 10 C.P: 35003
928371733

URGENCIAS GINECOLOGICAS

HOSPITAL PERPETUO SOCORRO (350251)

HOSPITAL PERPETUO SOCORRO
CL LEON Y CASTILLO 407 C.P: 35007
928499900

VITHAS LAS PALMAS (350578)

VITHAS LAS PALMAS
CL LEON Y CASTILLO 292 C.P: 35005
928297151

URGENCIAS HOSPITALARIAS



91 563 20 00 - 900 159 000

URGENCIAS PEDIATRICAS

HOSPITAL PERPETUO SOCORRO (350251)
HOSPITAL PERPETUO SOCORRO
 CL LEON Y CASTILLO 407 C.P: 35007
 928499900

VITHAS LAS PALMAS (350578)
VITHAS LAS PALMAS
 CL LEON Y CASTILLO 292 C.P: 35005
 928297151

URGENCIAS TRAUMATOLOGICAS

HOSPITAL PERPETUO SOCORRO (350251)
HOSPITAL PERPETUO SOCORRO
 CL LEON Y CASTILLO 407 C.P: 35007
 928499900

HOSPITAL SAN ROQUE (350128)
HOSPITAL SAN ROQUE
 CL DOLORES DE LA ROCHA 5 C.P: 35001
 928404040

VITHAS LAS PALMAS (350578)
VITHAS LAS PALMAS
 CL LEON Y CASTILLO 292 C.P: 35005
 928297151

UROLOGIA

CENTRO MEDICO TRES RAMBLAS (350525)
CENTRO MEDICO TRES RAMBLAS
 CL ARCHIVERO JOAQUIN BLANCO MONTESDEOCA 3 BJ
 C.P: 35019
 928482179

CIME (350506)
CIME
 CL FERNANDO GUANARTEME 28 BJ C.P: 35007
 928091419

DR. ALVARADO RODRIGUEZ, ALEJANDRO (350429)
DR. ALVARADO RODRIGUEZ, ALEJANDRO
 CL ALONSO ALVARADO 10 C.P: 35003
 928371733

DR. ALVARADO RODRIGUEZ, ALEJANDRO (350429)
DR. ALVARADO RODRIGUEZ, ALEJANDRO
 CL ALONSO ALVARADO 10 C.P: 35003
 928371733

DR. BLANCO DIEZ, ANTONIO (350251)
DR. BLANCO DIEZ, ANTONIO
 CL LEON Y CASTILLO 407 C.P: 35007
 928499900

DR. BLANCO DIEZ, ANTONIO (350251)
DR. BLANCO DIEZ, ANTONIO
 CL LEON Y CASTILLO 407 C.P: 35007
 928499900

DR. GOMEZ MEDINA, MATIAS LUIS (350251)
DR. GOMEZ MEDINA, MATIAS LUIS
 CL LEON Y CASTILLO 407 C.P: 35007
 928499900

DR. GOMEZ MEDINA, MATIAS LUIS (350251)
DR. GOMEZ MEDINA, MATIAS LUIS
 CL LEON Y CASTILLO 407 C.P: 35007
 928499900

DR. JORGE PEREZ, NICOLAS (350128)
DR. JORGE PEREZ, NICOLAS
 CL DOLORES DE LA ROCHA 5 C.P: 35001
 928404040

DR. JUAREZ DEL DAGO ANAYA, PABLO (350128)
DR. JUAREZ DEL DAGO ANAYA, PABLO
 CL DOLORES DE LA ROCHA 5 C.P: 35001
 928404040

DR. MEJIA RENDON, DANIEL (350525)
DR. MEJIA RENDON, DANIEL
 CL ARCHIVERO JOAQUIN BLANCO MONTESDEOCA 3 BJ
 C.P: 35019
 928482179

DR. MEJIA RENDON, DANIEL RICARDO (350492)
DR. MEJIA RENDON, DANIEL RICARDO
 CL LOMO LA PLANA 8 11 C.P: 35019
 928424326

DR. MURO HECHAVARRIA, JUAN EMILIO (350251)
DR. MURO HECHAVARRIA, JUAN EMILIO
 CL LEON Y CASTILLO 407 C.P: 35007
 928499900

DR. MURO HECHAVARRIA, JUAN EMILIO (350251)
DR. MURO HECHAVARRIA, JUAN EMILIO
 CL LEON Y CASTILLO 407 C.P: 35007
 928499900

DR. RAPARIZ GONZALEZ, MANUEL (350578)
DR. RAPARIZ GONZALEZ, MANUEL
 CL LEON Y CASTILLO 292 C.P: 35005
 928297151

DR. STAGNARO MARTIN, ALFREDO (350128)
DR. STAGNARO MARTIN, ALFREDO
 CL DOLORES DE LA ROCHA 5 C.P: 35001
 928404040

UROLOGIA

DR. STAGNARO, MARTIN ALFREDO (350251)
DR. STAGNARO, MARTIN ALFREDO
 CL LEON Y CASTILLO 407 C.P: 35007
 928499900

DRA. DIAZ-CASANOVA FALCON, BEATRIZ (350578)
DRA. DIAZ-CASANOVA FALCON, BEATRIZ
 CL LEON Y CASTILLO 292 C.P: 35005
 928297151

DRA. MEJIA CHAVARRIA, DIANA MILENA (350251)
DRA. MEJIA CHAVARRIA, DIANA MILENA
 CL LEON Y CASTILLO 407 C.P: 35007
 928499900

HOSPITAL PERPETUO SOCORRO (350251)
HOSPITAL PERPETUO SOCORRO
 CL LEON Y CASTILLO 407 C.P: 35007
 928499900

ICMA (350492)
ICMA
 CL LOMO LA PLANA 8 11 C.P: 35019
 928424326

VITHAS LAS PALMAS (350578)
VITHAS LAS PALMAS
 CL LEON Y CASTILLO 292 C.P: 35005
 928297151

DR. STAGNARO, MARTIN ALFREDO (350251)
DR. STAGNARO, MARTIN ALFREDO
 CL LEON Y CASTILLO 407 C.P: 35007
 928499900

DRA. GRECO, ISABELLA (350128)
DRA. GRECO, ISABELLA
 CL DOLORES DE LA ROCHA 5 C.P: 35001
 928404040

DRA. MEJIA ECHEVARRIA, DIANA MILENA (350251)
DRA. MEJIA ECHEVARRIA, DIANA MILENA
 CL LEON Y CASTILLO 407 C.P: 35007
 928499900

HOSPITAL SAN ROQUE (350128)
HOSPITAL SAN ROQUE
 CL DOLORES DE LA ROCHA 5 C.P: 35001
 928404040

POLICLINICO LEON Y CASTILLO (350429)
POLICLINICO LEON Y CASTILLO
 CL ALONSO ALVARADO 10 C.P: 35003
 928371733

PLAYA DEL INGLÉS

ANALISIS CLINICOS

LABORATORIO GARCIA LISON (350557)
LABORATORIO GARCIA LISON
 AV TIRAJANA 37 C.P: 35100
 928232947

HEMATOLOGIA Y HEMOTERAPIA

LABORATORIO GARCIA LISON (350557)
LABORATORIO GARCIA LISON
 AV TIRAJANA 37 C.P: 35100
 928232947

MEDICINA GENERAL-MEDICINA FAMILIA

CLINICA LAS PALMERAS PLAYA DEL INGLES (350558)
CLINICA LAS PALMERAS PLAYA DEL INGLES
 AV DE TENERIFE 24 C.P: 35100
 928763366

SUMMER '||CHR(38)||' HEALTH CLINIC (350575)
SUMMER '||CHR(38)||' HEALTH CLINIC
 AV ITALIA (EDIF. ALEGRANZA I) 13 1º 5ª C.P:
 35100
 928042248

MEDICINA GENERAL-MEDICINA FAMILIA

SUMMER CLINIC (350575)

SUMMER CLINIC

CL LAS DALIAS (C.C. SAN AGUSTIN) 12 4° C.P: 35100
928358205

PUERTO DEL CARMEN

ALERGOLOGIA

DR. RISCO CASTILLO, MANUEL ALEJANDRO (350458)

DR. RISCO CASTILLO, MANUEL ALEJANDRO

CL LOMO GORDO 0 C.P: 35510
928596100

HOSPITEN LANZAROTE (350458)

HOSPITEN LANZAROTE

CL LOMO GORDO 0 C.P: 35510
928596100

ANALISIS CLINICOS

HOSPITEN LANZAROTE (350458)

HOSPITEN LANZAROTE

CL LOMO GORDO 0 C.P: 35510
928596100

APARATO DIGESTIVO. PROCTOLOGIA

DR. SALHA SAMIR, AMINE (350458)

DR. SALHA SAMIR, AMINE

CL LOMO GORDO 0 C.P: 35510
928596100

HOSPITEN LANZAROTE (350458)

HOSPITEN LANZAROTE

CL LOMO GORDO 0 C.P: 35510
928596100

ATS

HOSPITEN LANZAROTE (350458)

HOSPITEN LANZAROTE

CL LOMO GORDO 0 C.P: 35510
928596100

CARDIOLOGIA

DR. VÁSQUEZ QUINTERO, CARLOS JOSE (350458)

DR. VÁSQUEZ QUINTERO, CARLOS JOSE

CL LOMO GORDO 0 C.P: 35510
928596100

HOSPITEN LANZAROTE (350458)

HOSPITEN LANZAROTE

CL LOMO GORDO 0 C.P: 35510
928596100

CIRUGIA CARDIOVASCULAR

HOSPITEN LANZAROTE (350458)

HOSPITEN LANZAROTE

CL LOMO GORDO 0 C.P: 35510
928596100

CIRUGIA GENERAL Y AP. DIGESTIVO

DR. MORALES GONZALEZ, RAUL ACACIO (350458)
DR. MORALES GONZALEZ, RAUL ACACIO
CL LOMO GORDO 0 C.P: 35510
928596100

DRA. MARCO MOLINA, MARIA LUZ (350458)
DRA. MARCO MOLINA, MARIA LUZ
CL LOMO GORDO 0 C.P: 35510
928596100

HOSPITEN LANZAROTE (350458)
HOSPITEN LANZAROTE
CL LOMO GORDO 0 C.P: 35510
928596100

CIRUGIA MAXILOFACIAL

HOSPITEN LANZAROTE (350458)
HOSPITEN LANZAROTE
CL LOMO GORDO 0 C.P: 35510
928596100

CIRUGIA PEDIATRICA

HOSPITEN LANZAROTE (350458)
HOSPITEN LANZAROTE
CL LOMO GORDO 0 C.P: 35510
928596100

CIRUGIA PLASTICA Y REPARADORA

HOSPITEN LANZAROTE (350458)
HOSPITEN LANZAROTE
CL LOMO GORDO 0 C.P: 35510
928596100

CIRUGIA TORACICA

HOSPITEN LANZAROTE (350458)
HOSPITEN LANZAROTE
CL LOMO GORDO 0 C.P: 35510
928596100

DENSITOMETRIA



91 563 20 00 - 900 159 000

DERMATOLOGIA MEDICO-QUIRURGICA

DR. SANCHEZ DIAZ , MANUEL (350458)
DR. SANCHEZ DIAZ , MANUEL
CL LOMO GORDO 0 C.P: 35510
928596100

DRA. MEDINA FERNANDEZ, ANA (350458)
DRA. MEDINA FERNANDEZ, ANA
CL LOMO GORDO 0 C.P: 35510
928596100

DERMATOLOGIA MEDICO-QUIRURGICA

DRA. TODOROVNA STANCHEVA, JULIA (350458)

DRA. TODOROVNA STANCHEVA, JULIA

CL LOMO GORDO 0 C.P: 35510
928596100

HOSPITEN LANZAROTE (350458)

HOSPITEN LANZAROTE

CL LOMO GORDO 0 C.P: 35510
928596100

DIAGNÓSTICO POR LA IMAGEN

DR. MORALES VARGAS, ALVARO MAURICIO (350458)

DR. MORALES VARGAS, ALVARO MAURICIO

CL LOMO GORDO 0 C.P: 35510
928596100

HOSPITEN LANZAROTE (350458)

HOSPITEN LANZAROTE

CL LOMO GORDO 0 C.P: 35510
928596100

ENDOCRINOLOGIA Y NUTRICION

HOSPITEN LANZAROTE (350458)

HOSPITEN LANZAROTE

CL LOMO GORDO 0 C.P: 35510
928596100

ESTOMATOLOGIA-ODONTOLOGIA

DRA. EUGENIO MACHIN, IRINA (350458)

DRA. EUGENIO MACHIN, IRINA

CL LOMO GORDO 0 C.P: 35510
928596100

HOSPITEN LANZAROTE (350458)

HOSPITEN LANZAROTE

CL LOMO GORDO 0 C.P: 35510
928596100

FISIOTERAPIA



91 563 20 00 - 900 159 000

HEMATOLOGIA Y HEMOTERAPIA

HOSPITEN LANZAROTE (350458)

HOSPITEN LANZAROTE

CL LOMO GORDO 0 C.P: 35510
928596100

MAMOGRAFIA

HOSPITEN LANZAROTE (350458)

HOSPITEN LANZAROTE

CL LOMO GORDO 0 C.P: 35510
928596100

MEDICINA GENERAL-MEDICINA FAMILIA

DR. RODRIGUEZ PORRUA, RAFAEL (350400)

DR. RODRIGUEZ PORRUA, RAFAEL

CL PALANGRE, APTO. LA GERIA 1 1 C.P: 35572
928512057

MEDICINA INTERNA

DR. BEDESCHI, ENRICO (350458)

DR. BEDESCHI, ENRICO

CL LOMO GORDO 0 C.P: 35510
928596100

HOSPITEN LANZAROTE (350458)

HOSPITEN LANZAROTE

CL LOMO GORDO 0 C.P: 35510
928596100

NEFROLOGIA

DRA. MENDEZ PEREZ, MARIA LUISA (350458)

DRA. MENDEZ PEREZ, MARIA LUISA

CL LOMO GORDO 0 C.P: 35510
928596100

HOSPITEN LANZAROTE (350458)

HOSPITEN LANZAROTE

CL LOMO GORDO 0 C.P: 35510
928596100

NEUMOLOGÍA

HOSPITEN LANZAROTE (350458)

HOSPITEN LANZAROTE

CL LOMO GORDO 0 C.P: 35510
928596100

NEUROFISIOLOGÍA CLÍNICA

DR. NAVAJAS CARASA, DOMINGO (350458)

DR. NAVAJAS CARASA, DOMINGO

CL LOMO GORDO 0 C.P: 35510
928596100

HOSPITEN LANZAROTE (350458)

HOSPITEN LANZAROTE

CL LOMO GORDO 0 C.P: 35510
928596100

OBSTETRICIA Y GINECOLOGÍA

DR. FUCIÑOS RODRIGUEZ, MANUEL ENRIQUE (350458)

DR. FUCIÑOS RODRIGUEZ, MANUEL ENRIQUE

CL LOMO GORDO 0 C.P: 35510
928596100

DRA. LORENTE ALAVA, MERITXELL (350458)

DRA. LORENTE ALAVA, MERITXELL

CL LOMO GORDO 0 C.P: 35510
928596100

HOSPITEN LANZAROTE (350458)

HOSPITEN LANZAROTE

CL LOMO GORDO 0 C.P: 35510
928596100

OFTALMOLOGIA

DR. ESPINO GARCÍA, ALFONSO (350458)

DR. ESPINO GARCÍA, ALFONSO

CL LOMO GORDO 0 C.P: 35510
928596100

HOSPITEN LANZAROTE (350458)

HOSPITEN LANZAROTE

CL LOMO GORDO 0 C.P: 35510
928596100

ONCOLOGÍA MÉDICA

HOSPITEN LANZAROTE (350458)

HOSPITEN LANZAROTE

CL LOMO GORDO 0 C.P: 35510

928596100

PEDIATRIA

DR. KHALAF KHALAF, ADNAN YOUSEF (350563)

DR. KHALAF KHALAF, ADNAN YOUSEF

CL ROQUE NUBLO 11 C.P: 35510

928514213

DRA. MAIGUALIDA SALMERON, ANA (350458)

DRA. MAIGUALIDA SALMERON, ANA

CL LOMO GORDO 0 C.P: 35510

928596100

HOSPITEN LANZAROTE (350458)

HOSPITEN LANZAROTE

CL LOMO GORDO 0 C.P: 35510

928596100

PSICOLOGÍA



91 563 20 00 - 900 159 000

PSIQUIATRIA

HOSPITEN LANZAROTE (350458)

HOSPITEN LANZAROTE

CL LOMO GORDO 0 C.P: 35510

928596100

REHABILITACION

DRA. DE CASTRO LLOBET, MARIA JOSE (350458)

DRA. DE CASTRO LLOBET, MARIA JOSE

CL LOMO GORDO 0 C.P: 35510

928596100

HOSPITEN LANZAROTE (350458)

HOSPITEN LANZAROTE

CL LOMO GORDO 0 C.P: 35510

928596100

REUMATOLOGIA

HOSPITEN LANZAROTE (350458)

HOSPITEN LANZAROTE

CL LOMO GORDO 0 C.P: 35510

928596100

TRAUMATOLOGIA Y CIR.ORTOPEDICA

DR. CHMIELEWSKI, DARIUSZ (350458)

DR. CHMIELEWSKI, DARIUSZ

CL LOMO GORDO 0 C.P: 35510

928596100

DR. RAMONES GARCES, JAVIER JESUS (350458)

DR. RAMONES GARCES, JAVIER JESUS

CL LOMO GORDO 0 C.P: 35510

928596100

TRAUMATOLOGIA Y CIR.ORTOPEDICA

DR. SEGARRA MUÑOZ, BORJA (350458)

DR. SEGARRA MUÑOZ, BORJA
CL LOMO GORDO 0 C.P: 35510
928596100

DRA. GARCIA DE MIGUEL, PAUL SIERRA (350458)

DRA. GARCIA DE MIGUEL, PAUL SIERRA
CL LOMO GORDO 0 C.P: 35510
928596100

HOSPITEN LANZAROTE (350458)

HOSPITEN LANZAROTE
CL LOMO GORDO 0 C.P: 35510
928596100

URGENCIAS HOSPITALARIAS



91 563 20 00 - 900 159 000

UROLOGIA

DR. BERNARDEZ TESOURO, RICARDO (350458)

DR. BERNARDEZ TESOURO, RICARDO
CL LOMO GORDO 0 C.P: 35510
928596100

HOSPITEN LANZAROTE (350458)

HOSPITEN LANZAROTE
CL LOMO GORDO 0 C.P: 35510
928596100

PUERTO DEL ROSARIO

ALERGOLOGIA

CENTRO CLINICO FUERTEVENTURA (350343)

CENTRO CLINICO FUERTEVENTURA
CL ISLA GRACIOSA 17 C.P: 35600
928858200

CENTRO DE ESPECIALIDADES MEDICAS PUERTO DEL ROSARIO (350443)

CENTRO DE ESPECIALIDADES MEDICAS PUERTO DEL ROSARIO
CL ISLA GRACIOSA 17 C.P: 35600
928858200

DR. HAMDAD KHADOUR, BASSAM (350443)

DR. HAMDAD KHADOUR, BASSAM
CL ISLA GRACIOSA 17 C.P: 35600
928858200

DR. JARAMILLO DE LEON, JUAN CARLOS (350581)

DR. JARAMILLO DE LEON, JUAN CARLOS
CL LEON Y CASTILLO 48 C.P: 35600
928851500

DR. MATHEU DELGADO, VICTOR MANUEL (350581)

DR. MATHEU DELGADO, VICTOR MANUEL
CL LEON Y CASTILLO 48 C.P: 35600
928851500

HOSPITAL PARQUE FUERTEVENTURA (350581)

HOSPITAL PARQUE FUERTEVENTURA
CL LEON Y CASTILLO 48 C.P: 35600
928851500

ANALISIS CLINICOS

CENTRO MEDICO JANDIA (350140)

CENTRO MEDICO JANDIA
UR SOLNA MATORRAL 0 C.P: 35600
928541543

DRA. DE LEON CABRERA, TERESA (350334)

DRA. DE LEON CABRERA, TERESA
CL PROFESOR JUAN TADEO CABRERA 5 C.P: 35600
928851205

ANALISIS CLINICOS

LABORATORIO DE ANALISIS CLINICOS JMD (350383)
 LABORATORIO DE ANALISIS CLINICOS JMD
 CL GRAN CANARIA 46 LC 13 C.P: 35500
 928816725

LABORATORIO GONZALEZ SANTIAGO (350557)
 LABORATORIO GONZALEZ SANTIAGO
 CL SECUNDINO ALONSO 41 1º C.P: 35600
 928232947

UPOM CENTRO MEDICO FUERTEVENTURA (380399)
 UPOM CENTRO MEDICO FUERTEVENTURA
 CL SECUNDINO ALONSO 22 C.P: 35600
 922265581

ANGIOLOGIA Y CIRUGIA VASCULAR

CENTRO CLINICO FUERTEVENTURA (350343)
 CENTRO CLINICO FUERTEVENTURA
 CL ISLA GRACIOSA 17 C.P: 35600
 928858200

DR. AGREDO MUÑOZ, JULIO (350581)
 DR. AGREDO MUÑOZ, JULIO
 CL LEON Y CASTILLO 48 C.P: 35600
 928851500

DR. GONZALEZ TABARES, ENRIQUE FRANCISCO (350581)
 DR. GONZALEZ TABARES, ENRIQUE FRANCISCO
 CL LEON Y CASTILLO 48 C.P: 35600
 928851500

HOSPITAL PARQUE FUERTEVENTURA (350581)
 HOSPITAL PARQUE FUERTEVENTURA
 CL LEON Y CASTILLO 48 C.P: 35600
 928851500

APARATO DIGESTIVO. PROCTOLOGIA

CENTRO CLINICO FUERTEVENTURA (350343)
 CENTRO CLINICO FUERTEVENTURA
 CL ISLA GRACIOSA 17 C.P: 35600
 928858200

CENTRO DE ESPECIALIDADES MEDICAS PUERTO DEL ROSARIO (350443)
 CENTRO DE ESPECIALIDADES MEDICAS PUERTO DEL ROSARIO
 CL ISLA GRACIOSA 17 C.P: 35600
 928858200

DR. AMAT ALCARAZ, SERGIO (350581)
 DR. AMAT ALCARAZ, SERGIO
 CL LEON Y CASTILLO 48 C.P: 35600
 928851500

DR. RODRIGUEZ DE LEON, JESUS (350443)
 DR. RODRIGUEZ DE LEON, JESUS
 CL ISLA GRACIOSA 17 C.P: 35600
 928858200

DR. RODRIGUEZ DE LEON, JESUS M. (350343)
 DR. RODRIGUEZ DE LEON, JESUS M.
 CL ISLA GRACIOSA 17 C.P: 35600
 928858200

HOSPITAL PARQUE FUERTEVENTURA (350581)
 HOSPITAL PARQUE FUERTEVENTURA
 CL LEON Y CASTILLO 48 C.P: 35600
 928851500

ATS

CENTRO CLINICO FUERTEVENTURA (350343)
 CENTRO CLINICO FUERTEVENTURA
 CL ISLA GRACIOSA 17 C.P: 35600
 928858200

CENTRO MEDICO JANDIA (350140)
 CENTRO MEDICO JANDIA
 UR SOLNA MATORRAL 0 C.P: 35600
 928541543

HOSPITAL PARQUE FUERTEVENTURA (350581)
 HOSPITAL PARQUE FUERTEVENTURA
 CL LEON Y CASTILLO 48 C.P: 35600
 928851500

CARDIOLOGIA

CARDIAVANT FUERTEVENTURA (350479)

CARDIAVANT FUERTEVENTURA

CL 23 DE MAYO 11 C.P: 35600

928368646

CENTRO DE ESPECIALIDADES MEDICAS PUERTO DEL ROSARIO (350443)

CENTRO DE ESPECIALIDADES MEDICAS PUERTO DEL ROSARIO

CL ISLA GRACIOSA 17 C.P: 35600

928858200

DR. GARCIA ROJAS, ISMAEL ENRIQUE (350443)

DR. GARCIA ROJAS, ISMAEL ENRIQUE

CL ISLA GRACIOSA 17 C.P: 35600

928858200

CENTRO CLINICO FUERTEVENTURA (350343)

CENTRO CLINICO FUERTEVENTURA

CL ISLA GRACIOSA 17 C.P: 35600

928858200

DR. GARCIA ROJAS, ISMAEL ENRIQUE (350343)

DR. GARCIA ROJAS, ISMAEL ENRIQUE

CL ISLA GRACIOSA 17 C.P: 35600

928858200

DR. RODRIGUEZ CAMACHO, CARLOS E. (350443)

DR. RODRIGUEZ CAMACHO, CARLOS E.

CL ISLA GRACIOSA 17 C.P: 35600

928858200

CIRUGIA GENERAL Y AP. DIGESTIVO

CENTRO CLINICO FUERTEVENTURA (350343)

CENTRO CLINICO FUERTEVENTURA

CL ISLA GRACIOSA 17 C.P: 35600

928858200

CENTRO DE ESPECIALIDADES MEDICAS PUERTO DEL ROSARIO (350443)

CENTRO DE ESPECIALIDADES MEDICAS PUERTO DEL ROSARIO

CL ISLA GRACIOSA 17 C.P: 35600

928858200

DR. FRIEYRO FERNANDEZ, OCTAVIO (350343)

DR. FRIEYRO FERNANDEZ, OCTAVIO

CL ISLA GRACIOSA 17 C.P: 35600

928858200

DR. FRIEYRO FERNANDEZ, OCTAVIO (350443)

DR. FRIEYRO FERNANDEZ, OCTAVIO

CL ISLA GRACIOSA 17 C.P: 35600

928858200

DR. FRIEYRO FERNANDEZ, OCTAVIO (350581)

DR. FRIEYRO FERNANDEZ, OCTAVIO

CL LEON Y CASTILLO 48 C.P: 35600

928851500

DR. PEREZ QUIÑONES, GONZALO (350581)

DR. PEREZ QUIÑONES, GONZALO

CL LEON Y CASTILLO 48 C.P: 35600

928851500

DRA. AGUILERA GARCIA, MARIA JOSE (350581)

DRA. AGUILERA GARCIA, MARIA JOSE

CL LEON Y CASTILLO 48 C.P: 35600

928851500

DRA. SUAREZ FERNANDEZ, MARIA DE LIZ (350581)

DRA. SUAREZ FERNANDEZ, MARIA DE LIZ

CL LEON Y CASTILLO 48 C.P: 35600

928851500

HOSPITAL PARQUE FUERTEVENTURA (350581)

HOSPITAL PARQUE FUERTEVENTURA

CL LEON Y CASTILLO 48 C.P: 35600

928851500

CIRUGIA PEDIATRICA

HOSPITAL PARQUE FUERTEVENTURA (350581)

HOSPITAL PARQUE FUERTEVENTURA

CL LEON Y CASTILLO 48 C.P: 35600

928851500

CIRUGIA PLASTICA Y REPARADORA

HOSPITAL PARQUE FUERTEVENTURA (350581)
HOSPITAL PARQUE FUERTEVENTURA
 CL LEON Y CASTILLO 48 C.P: 35600
 928851500

CIRUGIA TORACICA

DRA. SANCHEZ MARTIN, CARMEN NOELIA (350581)
DRA. SANCHEZ MARTIN, CARMEN NOELIA
 CL LEON Y CASTILLO 48 C.P: 35600
 928851500

HOSPITAL PARQUE FUERTEVENTURA (350581)
HOSPITAL PARQUE FUERTEVENTURA
 CL LEON Y CASTILLO 48 C.P: 35600
 928851500

DENSITOMETRIA



91 563 20 00 - 900 159 000

DERMATOLOGIA MEDICO-QUIRURGICA

CENTRO CLINICO FUERTEVENTURA (350343)
CENTRO CLINICO FUERTEVENTURA
 CL ISLA GRACIOSA 17 C.P: 35600
 928858200

CENTRO DE ESPECIALIDADES MEDICAS PUERTO DEL ROSARIO (350443)
CENTRO DE ESPECIALIDADES MEDICAS PUERTO DEL ROSARIO
 CL ISLA GRACIOSA 17 C.P: 35600
 928858200

DR. FREITES MARTINEZ, AZAEL (350343)
DR. FREITES MARTINEZ, AZAEL
 CL ISLA GRACIOSA 17 C.P: 35600
 928858200

DR. FREITES MARTINEZ, AZAEL (350443)
DR. FREITES MARTINEZ, AZAEL
 CL ISLA GRACIOSA 17 C.P: 35600
 928858200

DR. PACHECO CASTELLANO, DAVID (350581)
DR. PACHECO CASTELLANO, DAVID
 CL LEON Y CASTILLO 48 C.P: 35600
 928851500

DR.FREITES MARTINEZ, AZAEL (350581)
DR.FREITES MARTINEZ, AZAEL
 CL LEON Y CASTILLO 48 C.P: 35600
 928851500

DRA. DOMINGUEZ MAHAMUD, CAROLINA (350581)
DRA. DOMINGUEZ MAHAMUD, CAROLINA
 CL LEON Y CASTILLO 48 C.P: 35600
 928851500

HOSPITAL PARQUE FUERTEVENTURA (350581)
HOSPITAL PARQUE FUERTEVENTURA
 CL LEON Y CASTILLO 48 C.P: 35600
 928851500

DIAGNÓSTICO POR LA IMAGEN

CENTRO CLINICO FUERTEVENTURA (350343)
CENTRO CLINICO FUERTEVENTURA
 CL ISLA GRACIOSA 17 C.P: 35600
 928858200

CENTRO DE ESPECIALIDADES MEDICAS PUERTO DEL ROSARIO (350443)
CENTRO DE ESPECIALIDADES MEDICAS PUERTO DEL ROSARIO
 CL ISLA GRACIOSA 17 C.P: 35600
 928858200

HOSPITAL PARQUE FUERTEVENTURA (350581)
HOSPITAL PARQUE FUERTEVENTURA
 CL LEON Y CASTILLO 48 C.P: 35600
 928851500

ENDOCRINOLOGIA Y NUTRICION

CENTRO CLINICO FUERTEVENTURA (350343)
CENTRO CLINICO FUERTEVENTURA
 CL ISLA GRACIOSA 17 C.P: 35600
 928858200

DR. VARILLAS SOLANO, FRANCISCO (350343)
DR. VARILLAS SOLANO, FRANCISCO
 CL ISLA GRACIOSA 17 C.P: 35600
 928858200

HOSPITAL PARQUE FUERTEVENTURA (350581)
HOSPITAL PARQUE FUERTEVENTURA
 CL LEON Y CASTILLO 48 C.P: 35600
 928851500

CENTRO DE ESPECIALIDADES MEDICAS PUERTO DEL ROSARIO (350443)
CENTRO DE ESPECIALIDADES MEDICAS PUERTO DEL ROSARIO
 CL ISLA GRACIOSA 17 C.P: 35600
 928858200

DR. VARILLAS SOLANO, FRANCISCO (350443)
DR. VARILLAS SOLANO, FRANCISCO
 CL ISLA GRACIOSA 17 C.P: 35600
 928858200

ESTOMATOLOGIA-ODONTOLOGIA

CENTRO DE ESPECIALIDADES MEDICAS PUERTO DEL ROSARIO (350443)
CENTRO DE ESPECIALIDADES MEDICAS PUERTO DEL ROSARIO
 CL ISLA GRACIOSA 17 C.P: 35600
 928858200

DRA. ARROM, ARIANNA (350443)
DRA. ARROM, ARIANNA
 CL ISLA GRACIOSA 17 C.P: 35600
 928858200

DRA. MARTIN GONZALEZ, NEREIDA (350443)
DRA. MARTIN GONZALEZ, NEREIDA
 CL ISLA GRACIOSA 17 C.P: 35600
 928858200

DRA. PADRON, MARISOL (350581)
DRA. PADRON, MARISOL
 CL LEON Y CASTILLO 48 C.P: 35600
 928851500

HOSPITAL PARQUE FUERTEVENTURA (350581)
HOSPITAL PARQUE FUERTEVENTURA
 CL LEON Y CASTILLO 48 C.P: 35600
 928851500

DR. RODRIGUEZ, GUSTAVO (350443)
DR. RODRIGUEZ, GUSTAVO
 CL ISLA GRACIOSA 17 C.P: 35600
 928858200

DRA. CUERVO GADEA, ANALIA INES (350581)
DRA. CUERVO GADEA, ANALIA INES
 CL LEON Y CASTILLO 48 C.P: 35600
 928851500

DRA. OCHI, LAURA (350443)
DRA. OCHI, LAURA
 CL ISLA GRACIOSA 17 C.P: 35600
 928858200

DRA. SIMON, JULIA ROSA (350443)
DRA. SIMON, JULIA ROSA
 CL ISLA GRACIOSA 17 C.P: 35600
 928858200

FISIOTERAPIA



91 563 20 00 - 900 159 000

HEMATOLOGIA Y HEMOTERAPIA

DR. RODRIGUEZ, CARLOS (350581)
DR. RODRIGUEZ, CARLOS
 CL LEON Y CASTILLO 48 C.P: 35600
 928851500

HOSPITAL PARQUE FUERTEVENTURA (350581)
HOSPITAL PARQUE FUERTEVENTURA
 CL LEON Y CASTILLO 48 C.P: 35600
 928851500

HEMATOLOGIA Y HEMOTERAPIA

LABORATORIO DE ANALISIS CLINICOS JMD (350383)
 LABORATORIO DE ANALISIS CLINICOS JMD
 CL GRAN CANARIA 46 LC 13 C.P: 35500
 928816725

LABORATORIO GONZALEZ SANTIAGO (350557)
 LABORATORIO GONZALEZ SANTIAGO
 CL SECUNDINO ALONSO 41 1º C.P: 35600
 928232947

MAMOGRAFIA

CENTRO CLINICO FUERTEVENTURA (350343)
 CENTRO CLINICO FUERTEVENTURA
 CL ISLA GRACIOSA 17 C.P: 35600
 928858200

HOSPITAL PARQUE FUERTEVENTURA (350581)
 HOSPITAL PARQUE FUERTEVENTURA
 CL LEON Y CASTILLO 48 C.P: 35600
 928851500

MEDICINA GENERAL-MEDICINA FAMILIA

CENTRO CLINICO FUERTEVENTURA (350343)
 CENTRO CLINICO FUERTEVENTURA
 CL ISLA GRACIOSA 17 C.P: 35600
 928858200

CENTRO DE ESPECIALIDADES MEDICAS PUERTO DEL ROSARIO (350443)
 CENTRO DE ESPECIALIDADES MEDICAS PUERTO DEL ROSARIO
 CL ISLA GRACIOSA 17 C.P: 35600
 928858200

DR. ANTELO BENITEZ, OLGA M. (350343)
 DR. ANTELO BENITEZ, OLGA M.
 CL ISLA GRACIOSA 17 C.P: 35600
 928858200

DR. CEPARO ALEXIS, RAMON (350581)
 DR. CEPARO ALEXIS, RAMON
 CL LEON Y CASTILLO 48 C.P: 35600
 928851500

DR. CEPARRO (350581)
 DR. CEPARRO
 CL LEON Y CASTILLO 48 C.P: 35600
 928851500

DR. SANTANA CASTRO, PEDRO CLAUDIO (350343)
 DR. SANTANA CASTRO, PEDRO CLAUDIO
 CL ISLA GRACIOSA 17 C.P: 35600
 928858200

DRA. ALVAREZ PADILLA, SONIA (350443)
 DRA. ALVAREZ PADILLA, SONIA
 CL ISLA GRACIOSA 17 C.P: 35600
 928858200

DRA. CRISTINA FIGONE, MARIA (350343)
 DRA. CRISTINA FIGONE, MARIA
 CL ISLA GRACIOSA 17 C.P: 35600
 928858200

DRA. ENTELO BENITEZ, OLGA MARIA (350443)
 DRA. ENTELO BENITEZ, OLGA MARIA
 CL ISLA GRACIOSA 17 C.P: 35600
 928858200

DRA. FIGONE, MARIA CRISTINA (350443)
 DRA. FIGONE, MARIA CRISTINA
 CL ISLA GRACIOSA 17 C.P: 35600
 928858200

HOSPITAL PARQUE FUERTEVENTURA (350581)
 HOSPITAL PARQUE FUERTEVENTURA
 CL LEON Y CASTILLO 48 C.P: 35600
 928851500

LABORATORIO DE ANALISIS CLINICOS JMD (350383)
 LABORATORIO DE ANALISIS CLINICOS JMD
 CL GRAN CANARIA 46 LC 13 C.P: 35500
 928816725

MEDICINA INTERNA

CENTRO CLINICO FUERTEVENTURA (350343)
 CENTRO CLINICO FUERTEVENTURA
 CL ISLA GRACIOSA 17 C.P: 35600
 928858200

NEFROLOGIA

DRA. RICCI, ELISA (350581)
DRA. RICCI, ELISA
 CL LEON Y CASTILLO 48 C.P: 35600
 928851500

HOSPITAL PARQUE FUERTEVENTURA (350581)
HOSPITAL PARQUE FUERTEVENTURA
 CL LEON Y CASTILLO 48 C.P: 35600
 928851500

NEUMOLOGÍA

CENTRO CLINICO FUERTEVENTURA (350343)
CENTRO CLINICO FUERTEVENTURA
 CL ISLA GRACIOSA 17 C.P: 35600
 928858200

CENTRO DE ESPECIALIDADES MEDICAS PUERTO DEL ROSARIO (350443)
CENTRO DE ESPECIALIDADES MEDICAS PUERTO DEL ROSARIO
 CL ISLA GRACIOSA 17 C.P: 35600
 928858200

DR. GARCIA DE LLANOS, CESAR (350443)
DR. GARCIA DE LLANOS, CESAR
 CL ISLA GRACIOSA 17 C.P: 35600
 928858200

DR. RODRIGUEZ GARCIA, FELIPE (350581)
DR. RODRIGUEZ GARCIA, FELIPE
 CL LEON Y CASTILLO 48 C.P: 35600
 928851500

HOSPITAL PARQUE FUERTEVENTURA (350581)
HOSPITAL PARQUE FUERTEVENTURA
 CL LEON Y CASTILLO 48 C.P: 35600
 928851500

NEUROCIROUGIA

CENTRO CLINICO FUERTEVENTURA (350343)
CENTRO CLINICO FUERTEVENTURA
 CL ISLA GRACIOSA 17 C.P: 35600
 928858200

CENTRO DE ESPECIALIDADES MEDICAS PUERTO DEL ROSARIO (350443)
CENTRO DE ESPECIALIDADES MEDICAS PUERTO DEL ROSARIO
 CL ISLA GRACIOSA 17 C.P: 35600
 928858200

DR. DIAZ ROMEO, RICARDO (350581)
DR. DIAZ ROMEO, RICARDO
 CL LEON Y CASTILLO 48 C.P: 35600
 928851500

DR. RODRIGUEZ BETANCOR, DAILOS JOSE (350443)
DR. RODRIGUEZ BETANCOR, DAILOS JOSE
 CL ISLA GRACIOSA 17 C.P: 35600
 928858200

HOSPITAL PARQUE FUERTEVENTURA (350581)
HOSPITAL PARQUE FUERTEVENTURA
 CL LEON Y CASTILLO 48 C.P: 35600
 928851500

NEUROFISIOLOGÍA CLÍNICA

DR. COVA MARTIN, PEDRO MIGUEL (350581)
DR. COVA MARTIN, PEDRO MIGUEL
 CL LEON Y CASTILLO 48 C.P: 35600
 928851500

HOSPITAL PARQUE FUERTEVENTURA (350581)
HOSPITAL PARQUE FUERTEVENTURA
 CL LEON Y CASTILLO 48 C.P: 35600
 928851500

NEUROLOGIA

HOSPITAL PARQUE FUERTEVENTURA (350581)
HOSPITAL PARQUE FUERTEVENTURA
 CL LEON Y CASTILLO 48 C.P: 35600
 928851500

OBSTETRICIA Y GINECOLOGÍA

CENTRO CLINICO FUERTEVENTURA (350343)

CENTRO CLINICO FUERTEVENTURA
CL ISLA GRACIOSA 17 C.P: 35600
928858200

DR. DEYA VALDES, MIGUEL ANGEL (350581)

DR. DEYA VALDES, MIGUEL ANGEL
CL LEON Y CASTILLO 48 C.P: 35600
928851500

DR. MONTALVO FERNANDEZ, JAVIER (350443)

DR. MONTALVO FERNANDEZ, JAVIER
CL ISLA GRACIOSA 17 C.P: 35600
928858200

DR. YANNITTO CAPELLO, JOSE ENRIQUE (350443)

DR. YANNITTO CAPELLO, JOSE ENRIQUE
CL ISLA GRACIOSA 17 C.P: 35600
928858200

DRA. BLANCO FERNANDEZ, CARMEN (350343)

DRA. BLANCO FERNANDEZ, CARMEN
CL ISLA GRACIOSA 17 C.P: 35600
928858200

DRA. FERNANDEZ SOSA, SARA (350581)

DRA. FERNANDEZ SOSA, SARA
CL LEON Y CASTILLO 48 C.P: 35600
928851500

DRA. PEREZ JARAIZ LOPEZ ZABALLA, MARIA DOLORES (350443)

DRA. PEREZ JARAIZ LOPEZ ZABALLA, MARIA DOLORES
CL ISLA GRACIOSA 17 C.P: 35600
928858200

HOSPITAL PARQUE FUERTEVENTURA (350581)

HOSPITAL PARQUE FUERTEVENTURA
CL LEON Y CASTILLO 48 C.P: 35600
928851500

OFTALMOLOGIA

CENTRO CLINICO FUERTEVENTURA (350343)

CENTRO CLINICO FUERTEVENTURA
CL ISLA GRACIOSA 17 C.P: 35600
928858200

DR. VALISENA, ANDRES (350581)

DR. VALISENA, ANDRES
CL LEON Y CASTILLO 48 C.P: 35600
928851500

DRA. BELTRAMO, MONICA (350443)

DRA. BELTRAMO, MONICA
CL ISLA GRACIOSA 17 C.P: 35600
928858200

CENTRO DE ESPECIALIDADES MEDICAS PUERTO DEL ROSARIO (350443)

CENTRO DE ESPECIALIDADES MEDICAS PUERTO DEL ROSARIO
CL ISLA GRACIOSA 17 C.P: 35600
928858200

DR. MONTALVO FERNANDEZ, JAVIER (350343)

DR. MONTALVO FERNANDEZ, JAVIER
CL ISLA GRACIOSA 17 C.P: 35600
928858200

DR. YANNITTO CAPELLO, JOSE ENRIQUE (350343)

DR. YANNITTO CAPELLO, JOSE ENRIQUE
CL ISLA GRACIOSA 17 C.P: 35600
928858200

DRA. ALVAREZ DIAZ, MIRTHA (350581)

DRA. ALVAREZ DIAZ, MIRTHA
CL LEON Y CASTILLO 48 C.P: 35600
928851500

DRA. BLANCO FERNANDEZ, CARMEN (350443)

DRA. BLANCO FERNANDEZ, CARMEN
CL ISLA GRACIOSA 17 C.P: 35600
928858200

DRA. PEREZ JARAIZ LOPEZ ZABALLA, DOLORES (350343)

DRA. PEREZ JARAIZ LOPEZ ZABALLA, DOLORES
CL ISLA GRACIOSA 17 C.P: 35600
928858200

DRA. VALARINO BARRIOS, GABRIELA (350343)

DRA. VALARINO BARRIOS, GABRIELA
CL ISLA GRACIOSA 17 C.P: 35600
928858200

CENTRO DE ESPECIALIDADES MEDICAS PUERTO DEL ROSARIO (350443)

CENTRO DE ESPECIALIDADES MEDICAS PUERTO DEL ROSARIO
CL ISLA GRACIOSA 17 C.P: 35600
928858200

DRA. BELTRAMO SECCHINO, MONICA (350343)

DRA. BELTRAMO SECCHINO, MONICA
CL ISLA GRACIOSA 17 C.P: 35600
928858200

DRA. OCAÑA GONZALEZ, MARINA (350343)

DRA. OCAÑA GONZALEZ, MARINA
CL ISLA GRACIOSA 17 C.P: 35600
928858200

OFTALMOLOGIA

DRA. OCAÑA GONZALEZ, MARINA (350443)
DRA. OCAÑA GONZALEZ, MARINA
 CL ISLA GRACIOSA 17 C.P: 35600
 928858200

HOSPITAL PARQUE FUERTEVENTURA (350581)
HOSPITAL PARQUE FUERTEVENTURA
 CL LEON Y CASTILLO 48 C.P: 35600
 928851500

OTORRINOLARINGOLOGÍA

CENTRO CLINICO FUERTEVENTURA (350343)
CENTRO CLINICO FUERTEVENTURA
 CL ISLA GRACIOSA 17 C.P: 35600
 928858200

CENTRO DE ESPECIALIDADES MEDICAS PUERTO DEL ROSARIO (350443)
CENTRO DE ESPECIALIDADES MEDICAS PUERTO DEL ROSARIO
 CL ISLA GRACIOSA 17 C.P: 35600
 928858200

DR. PERERA PEÑATE, JUAN ANTONIO (350581)
DR. PERERA PEÑATE, JUAN ANTONIO
 CL LEON Y CASTILLO 48 C.P: 35600
 928851500

DR. PEREZ PEÑATE, ARMANDO (350581)
DR. PEREZ PEÑATE, ARMANDO
 CL LEON Y CASTILLO 48 C.P: 35600
 928851500

DRA. GARCIA DE HOMBRE, ALINA M. (350443)
DRA. GARCIA DE HOMBRE, ALINA M.
 CL ISLA GRACIOSA 17 C.P: 35600
 928858200

DRA. GARCIA DE HOMBRE, ALINA MARIA (350343)
DRA. GARCIA DE HOMBRE, ALINA MARIA
 CL ISLA GRACIOSA 17 C.P: 35600
 928858200

HOSPITAL PARQUE FUERTEVENTURA (350581)
HOSPITAL PARQUE FUERTEVENTURA
 CL LEON Y CASTILLO 48 C.P: 35600
 928851500

PEDIATRIA

CENTRO DE ESPECIALIDADES MEDICAS PUERTO DEL ROSARIO (350443)
CENTRO DE ESPECIALIDADES MEDICAS PUERTO DEL ROSARIO
 CL ISLA GRACIOSA 17 C.P: 35600
 928858200

DR. DELLAQUILA, NICOLA (350581)
DR. DELLAQUILA, NICOLA
 CL LEON Y CASTILLO 48 C.P: 35600
 928851500

HOSPITAL PARQUE FUERTEVENTURA (350581)
HOSPITAL PARQUE FUERTEVENTURA
 CL LEON Y CASTILLO 48 C.P: 35600
 928851500

PODOLOGIA

CENTRO DE ESPECIALIDADES MEDICAS PUERTO DEL ROSARIO (350443)
CENTRO DE ESPECIALIDADES MEDICAS PUERTO DEL ROSARIO
 CL ISLA GRACIOSA 17 C.P: 35600
 928858200

SR. COLLAZO SAAVEDRA, JUBAL (350443)
SR. COLLAZO SAAVEDRA, JUBAL
 CL ISLA GRACIOSA 17 C.P: 35600
 928858200

PSICOLOGIA INFANTIL

CENTRO DE ESPECIALIDADES MEDICAS PUERTO DEL ROSARIO (350443)

CENTRO DE ESPECIALIDADES MEDICAS PUERTO DEL ROSARIO

CL ISLA GRACIOSA 17 C.P: 35600
928858200

HOSPITAL PARQUE FUERTEVENTURA (350581)

HOSPITAL PARQUE FUERTEVENTURA

CL LEON Y CASTILLO 48 C.P: 35600
928851500

PSICOLOGÍA



91 563 20 00 - 900 159 000

PSIQUIATRIA

CENTRO CLINICO FUERTEVENTURA (350343)

CENTRO CLINICO FUERTEVENTURA

CL ISLA GRACIOSA 17 C.P: 35600
928858200

CENTRO DE ESPECIALIDADES MEDICAS PUERTO DEL ROSARIO (350443)

CENTRO DE ESPECIALIDADES MEDICAS PUERTO DEL ROSARIO

CL ISLA GRACIOSA 17 C.P: 35600
928858200

DR. AJOY CHAO, MANUEL (350343)

DR. AJOY CHAO, MANUEL

CL ISLA GRACIOSA 17 C.P: 35600
928858200

DR. AJOY CHAO, MANUEL (350343)

DR. AJOY CHAO, MANUEL

CL ISLA GRACIOSA 17 C.P: 35600
928858200

DR. GOZA LEON, JORGE (350343)

DR. GOZA LEON, JORGE

CL ISLA GRACIOSA 17 C.P: 35600
928858200

DR. GOZA, JORGE (350343)

DR. GOZA, JORGE

CL ISLA GRACIOSA 17 C.P: 35600
928858200

REHABILITACION

CENTRO CLINICO FUERTEVENTURA (350343)

CENTRO CLINICO FUERTEVENTURA

CL ISLA GRACIOSA 17 C.P: 35600
928858200

DR. ORTEGA RODRIGUEZ, ANTONIO (350343)

DR. ORTEGA RODRIGUEZ, ANTONIO

CL ISLA GRACIOSA 17 C.P: 35600
928858200

TRAUMATOLOGIA Y CIR.ORTOPEDICA

CENTRO CLINICO FUERTEVENTURA (350343)

CENTRO CLINICO FUERTEVENTURA

CL ISLA GRACIOSA 17 C.P: 35600
928858200

CENTRO DE ESPECIALIDADES MEDICAS PUERTO DEL ROSARIO (350443)

CENTRO DE ESPECIALIDADES MEDICAS PUERTO DEL ROSARIO

CL ISLA GRACIOSA 17 C.P: 35600
928858200

DR. CALCINES, MIGUEL (350581)

DR. CALCINES, MIGUEL

CL LEON Y CASTILLO 48 C.P: 35600
928851500

DR. CLAUDIO CAPUTO, PIER (350581)

DR. CLAUDIO CAPUTO, PIER

CL LEON Y CASTILLO 48 C.P: 35600
928851500

TRAUMATOLOGIA Y CIR.ORTOPEDICA

DR. DE CASTRO, RAFAEL (350581)
 DR. DE CASTRO, RAFAEL
 CL LEON Y CASTILLO 48 C.P: 35600
 928851500

DR. ORTEGA OJEDA, FRANCISCO (350443)
 DR. ORTEGA OJEDA, FRANCISCO
 CL ISLA GRACIOSA 17 C.P: 35600
 928858200

DR. PULGARIN, MIGUEL (350581)
 DR. PULGARIN, MIGUEL
 CL LEON Y CASTILLO 48 C.P: 35600
 928851500

DR. RAMONES GARCES, JAVIER JESUS (350443)
 DR. RAMONES GARCES, JAVIER JESUS
 CL ISLA GRACIOSA 17 C.P: 35600
 928858200

DR. RODRIGUEZ STANA, ISIDRO JUAN JOSE (350343)
 DR. RODRIGUEZ STANA, ISIDRO JUAN JOSE
 CL ISLA GRACIOSA 17 C.P: 35600
 928858200

HOSPITAL PARQUE FUERTEVENTURA (350581)
 HOSPITAL PARQUE FUERTEVENTURA
 CL LEON Y CASTILLO 48 C.P: 35600
 928851500

DR. DE LA TORRE GARCIA, MANUEL (350443)
 DR. DE LA TORRE GARCIA, MANUEL
 CL ISLA GRACIOSA 17 C.P: 35600
 928858200

DR. ORTEGA OJEDA, JOSE FRANCISCO (350343)
 DR. ORTEGA OJEDA, JOSE FRANCISCO
 CL ISLA GRACIOSA 17 C.P: 35600
 928858200

DR. RAMONES GARCES, JAVIER (350343)
 DR. RAMONES GARCES, JAVIER
 CL ISLA GRACIOSA 17 C.P: 35600
 928858200

DR. RODRIGUEZ SANTANA, ISIDRO (350443)
 DR. RODRIGUEZ SANTANA, ISIDRO
 CL ISLA GRACIOSA 17 C.P: 35600
 928858200

DR. SAMER, SAID (350581)
 DR. SAMER, SAID
 CL LEON Y CASTILLO 48 C.P: 35600
 928851500

URGENCIAS HOSPITALARIAS



91 563 20 00 - 900 159 000

UROLOGIA

CENTRO CLINICO FUERTEVENTURA (350343)
 CENTRO CLINICO FUERTEVENTURA
 CL ISLA GRACIOSA 17 C.P: 35600
 928858200

DR. JORGE PEREZ, NICOLAS (350443)
 DR. JORGE PEREZ, NICOLAS
 CL ISLA GRACIOSA 17 C.P: 35600
 928858200

DR. LEON RAMIREZ, DANIEL (350443)
 DR. LEON RAMIREZ, DANIEL
 CL ISLA GRACIOSA 17 C.P: 35600
 928858200

DR. SCAFF, SAFWAN (350581)
 DR. SCAFF, SAFWAN
 CL LEON Y CASTILLO 48 C.P: 35600
 928851500

CENTRO DE ESPECIALIDADES MEDICAS PUERTO DEL ROSARIO (350443)
 CENTRO DE ESPECIALIDADES MEDICAS PUERTO DEL ROSARIO
 CL ISLA GRACIOSA 17 C.P: 35600
 928858200

DR. JUAREZ DEL DAGO, PABLO (350581)
 DR. JUAREZ DEL DAGO, PABLO
 CL LEON Y CASTILLO 48 C.P: 35600
 928851500

DR. LEON RAMIREZ, DANIEL H. (350343)
 DR. LEON RAMIREZ, DANIEL H.
 CL ISLA GRACIOSA 17 C.P: 35600
 928858200

HOSPITAL PARQUE FUERTEVENTURA (350581)
 HOSPITAL PARQUE FUERTEVENTURA
 CL LEON Y CASTILLO 48 C.P: 35600
 928851500

PÁJARA

ANALISIS CLINICOS

CENTRO MEDICO JANDIA (350434)
CENTRO MEDICO JANDIA
CL CENTRO COMERCIAL COSMO 12 C.P: 35626
928541543

MEGALAB (350140)
MEGALAB
UR SOLANA MATORRAL O C.P: 35625
928541543

ATS

CENTRO MEDICO JANDIA (350434)
CENTRO MEDICO JANDIA
CL CENTRO COMERCIAL COSMO 12 C.P: 35626
928541543

MEGALAB (350140)
MEGALAB
UR SOLANA MATORRAL O C.P: 35625
928541543

DIAGNÓSTICO POR LA IMAGEN

CENTRO MEDICO JANDIA (350434)
CENTRO MEDICO JANDIA
CL CENTRO COMERCIAL COSMO 12 C.P: 35626
928541543

FISIOTERAPIA



91 563 20 00 - 900 159 000

MAMOGRAFIA

CENTRO MEDICO JANDIA (350434)
CENTRO MEDICO JANDIA
CL CENTRO COMERCIAL COSMO 12 C.P: 35626
928541543

MEDICINA GENERAL-MEDICINA FAMILIA

CENTRO MEDICO JANDIA (350434)
CENTRO MEDICO JANDIA
CL CENTRO COMERCIAL COSMO 12 C.P: 35626
928541543

OBSTETRICIA Y GINECOLOGÍA

CENTRO MEDICO JANDIA (350434)
CENTRO MEDICO JANDIA
CL CENTRO COMERCIAL COSMO 12 C.P: 35626
928541543

URGENCIAS HOSPITALARIAS

 91 563 20 00 - 900 159 000

SAN BARTOLOMÉ DE TIRAJANA

ALERGOLOGIA

HOSPITAL SAN ROQUE MASPALOMAS (350444)

HOSPITAL SAN ROQUE MASPALOMAS

CL MAR DE SIBERIA 1 C.P: 35100
928404142

ANALISIS CLINICOS

EUROFINS MEGALAB LAS PALMAS (350140)

EUROFINS MEGALAB LAS PALMAS

CL DE LA BUGANVILLA 1 C.P: 35290
928730356

HOSPITAL SAN ROQUE MASPALOMAS (350444)

HOSPITAL SAN ROQUE MASPALOMAS

CL MAR DE SIBERIA 1 C.P: 35100
928404142

MEGALAB (350140)

MEGALAB

AV DE FRANCIA 0 C.P: 35290
928761078

EURONORDIC (350557)

EURONORDIC

AV DE ESPAÑA 1 C.P: 35290
928232947

LABORATORIO JOSE MANUEL PEREZ DEL TORO (350140)

LABORATORIO JOSE MANUEL PEREZ DEL TORO

AV DE FRANCIS 0 C.P: 35550
928761078

ANGIOLOGIA Y CIRUGIA VASCULAR

DRA. BERJON GARCIA, JENNIFER (350444)

DRA. BERJON GARCIA, JENNIFER

CL MAR DE SIBERIA 1 C.P: 35100
928404142

HOSPITAL SAN ROQUE MASPALOMAS (350444)

HOSPITAL SAN ROQUE MASPALOMAS

CL MAR DE SIBERIA 1 C.P: 35100
928404142

APARATO DIGESTIVO. PROCTOLOGIA

DR. VALDES ACOSTA, OSVALDO (350444)

DR. VALDES ACOSTA, OSVALDO

CL MAR DE SIBERIA 1 C.P: 35100
928404142

HOSPITAL SAN ROQUE MASPALOMAS (350444)

HOSPITAL SAN ROQUE MASPALOMAS

CL MAR DE SIBERIA 1 C.P: 35100
928404142

ATS

EUROFINS MEGALAB LAS PALMAS (350140)

EUROFINS MEGALAB LAS PALMAS

CL DE LA BUGANVILLA 1 C.P: 35290
928730356

HOSPITAL SAN ROQUE MASPALOMAS (350444)

HOSPITAL SAN ROQUE MASPALOMAS

CL MAR DE SIBERIA 1 C.P: 35100
928404142

ATS

LABORATORIO JOSE MANUEL PEREZ DEL TORO (350140)
LABORATORIO JOSE MANUEL PEREZ DEL TORO
AV DE FRANCIS 0 C.P: 35550
928761078

MEGALAB (350140)
MEGALAB
AV DE FRANCIA 0 C.P: 35290
928761078

CARDIOLOGIA

DR. AMALFI AGUILERA, ERNESTO CESAR (350444)
DR. AMALFI AGUILERA, ERNESTO CESAR
CL MAR DE SIBERIA 1 C.P: 35100
928404142

DR. HERNANDEZ RAMIREZ, JOSE MIGUEL (350444)
DR. HERNANDEZ RAMIREZ, JOSE MIGUEL
CL MAR DE SIBERIA 1 C.P: 35100
928404142

HOSPITAL SAN ROQUE MASPALOMAS (350444)
HOSPITAL SAN ROQUE MASPALOMAS
CL MAR DE SIBERIA 1 C.P: 35100
928404142

CIRUGIA GENERAL Y AP. DIGESTIVO

DR. FERNANDEZ ALSINA, ENRIC (350444)
DR. FERNANDEZ ALSINA, ENRIC
CL MAR DE SIBERIA 1 C.P: 35100
928404142

DR. WATEK, IGOR MARIAN (350444)
DR. WATEK, IGOR MARIAN
CL MAR DE SIBERIA 1 C.P: 35100
928404142

HOSPITAL SAN ROQUE MASPALOMAS (350444)
HOSPITAL SAN ROQUE MASPALOMAS
CL MAR DE SIBERIA 1 C.P: 35100
928404142

CIRUGIA PLASTICA Y REPARADORA

HOSPITAL SAN ROQUE MASPALOMAS (350444)
HOSPITAL SAN ROQUE MASPALOMAS
CL MAR DE SIBERIA 1 C.P: 35100
928404142

CIRUGIA TORACICA

DRA. HERNANDEZ RODRIGUEZ, HELENA MARIA (350444)
DRA. HERNANDEZ RODRIGUEZ, HELENA MARIA
CL MAR DE SIBERIA 1 C.P: 35100
928404142

HOSPITAL SAN ROQUE MASPALOMAS (350444)
HOSPITAL SAN ROQUE MASPALOMAS
CL MAR DE SIBERIA 1 C.P: 35100
928404142

DENSITOMETRIA

 91 563 20 00 - 900 159 000

DERMATOLOGIA MEDICO-QUIRURGICA

DR. GONZALEZ PONCE, FRANCISCO BORJA (350444)

DR. GONZALEZ PONCE, FRANCISCO BORJA

CL MAR DE SIBERIA 1 C.P: 35100
928404142

DRA. LEON SUAREZ, ISABEL (350444)

DRA. LEON SUAREZ, ISABEL

CL MAR DE SIBERIA 1 C.P: 35100
928404142

HOSPITAL SAN ROQUE MASPALOMAS (350444)

HOSPITAL SAN ROQUE MASPALOMAS

CL MAR DE SIBERIA 1 C.P: 35100
928404142

DIAGNÓSTICO POR LA IMAGEN

HOSPITAL SAN ROQUE MASPALOMAS (350444)

HOSPITAL SAN ROQUE MASPALOMAS

CL MAR DE SIBERIA 1 C.P: 35100
928404142

ENDOCRINOLOGIA Y NUTRICION

HOSPITAL SAN ROQUE MASPALOMAS (350444)

HOSPITAL SAN ROQUE MASPALOMAS

CL MAR DE SIBERIA 1 C.P: 35100
928404142

ESTOMATOLOGIA-ODONTOLOGIA

CLINICA DENTAL ICEO SAN BARTOLOME (350527)

CLINICA DENTAL ICEO SAN BARTOLOME

CL DEL MAR DE SIBERIA 1 C.P: 35100
928776145

DR. BRITO CORRIENTE, JUAN JOSE (350444)

DR. BRITO CORRIENTE, JUAN JOSE

CL MAR DE SIBERIA 1 C.P: 35100
928404142

DR. BRITO CORRIENTE, JUAN JOSE (350444)

DR. BRITO CORRIENTE, JUAN JOSE

CL MAR DE SIBERIA 1 C.P: 35100
928404142

DR. BRITO CORRIENTE, JUAN JOSE (350444)

DR. BRITO CORRIENTE, JUAN JOSE

CL MAR DE SIBERIA 1 C.P: 35100
928404142

DR. CUBILLO BLASCO, VICTOR (350444)

DR. CUBILLO BLASCO, VICTOR

CL MAR DE SIBERIA 1 C.P: 35100
928404142

DR. CUBILLO BLASCO, VICTOR (350444)

DR. CUBILLO BLASCO, VICTOR

CL MAR DE SIBERIA 1 C.P: 35100
928404142

DR. CUBILLO BLASCO, VICTOR (350444)

DR. CUBILLO BLASCO, VICTOR

CL MAR DE SIBERIA 1 C.P: 35100
928404142

DR. MONDILLO, CORRADO (350444)

DR. MONDILLO, CORRADO

CL MAR DE SIBERIA 1 C.P: 35100
928404142

DR. PLACERES GUTIERREZ, YERAY (350444)

DR. PLACERES GUTIERREZ, YERAY

CL MAR DE SIBERIA 1 C.P: 35100
928404142

DR. PLACERES GUTIERREZ, YERAY (350444)

DR. PLACERES GUTIERREZ, YERAY

CL MAR DE SIBERIA 1 C.P: 35100
928404142

DR. PLACERES GUTIERREZ, YERAY (350444)

DR. PLACERES GUTIERREZ, YERAY

CL MAR DE SIBERIA 1 C.P: 35100
928404142

DR. PLACERES GUTIERREZ, YERAY JORGE (350527)

DR. PLACERES GUTIERREZ, YERAY JORGE

CL DEL MAR DE SIBERIA 1 C.P: 35100
928776145

ESTOMATOLOGIA-ODONTOLOGIA

DR. PORTILLO PAULSON, ADAM (350444)

DR. PORTILLO PAULSON, ADAM
CL MAR DE SIBERIA 1 C.P: 35100
928404142

DR. QUINTANA RAMOS, VICTOR (350444)

DR. QUINTANA RAMOS, VICTOR
CL MAR DE SIBERIA 1 C.P: 35100
928404142

DRA. DE PONTE CAICOYA, ANA (350527)

DRA. DE PONTE CAICOYA, ANA
CL DEL MAR DE SIBERIA 1 C.P: 35100
928776145

DRA. DE PONTE CAICOYA, ANA (350444)

DRA. DE PONTE CAICOYA, ANA
CL MAR DE SIBERIA 1 C.P: 35100
928404142

DRA. GONZALEZ JUNCAL, MARIA DEL ROCIO (350444)

DRA. GONZALEZ JUNCAL, MARIA DEL ROCIO
CL MAR DE SIBERIA 1 C.P: 35100
928404142

DRA. JIMENEZ ORTE, MARISA (350527)

DRA. JIMENEZ ORTE, MARISA
CL DEL MAR DE SIBERIA 1 C.P: 35100
928776145

DRA. LERIDA BERMEJO, ANA (350444)

DRA. LERIDA BERMEJO, ANA
CL MAR DE SIBERIA 1 C.P: 35100
928404142

DRA. RODRIGUEZ CABRERA, IVONNE (350444)

DRA. RODRIGUEZ CABRERA, IVONNE
CL MAR DE SIBERIA 1 C.P: 35100
928404142

DRA. RODRIGUEZ CABRERA, YVONNE (350527)

DRA. RODRIGUEZ CABRERA, YVONNE
CL DEL MAR DE SIBERIA 1 C.P: 35100
928776145

DR. QUINTANA RAMOS, VICTOR (350444)

DR. QUINTANA RAMOS, VICTOR
CL MAR DE SIBERIA 1 C.P: 35100
928404142

DR. RODRIGUEZ CABRERA, IVONNE (350444)

DR. RODRIGUEZ CABRERA, IVONNE
CL MAR DE SIBERIA 1 C.P: 35100
928404142

DRA. DE PONTE CAICOYA, ANA (350444)

DRA. DE PONTE CAICOYA, ANA
CL MAR DE SIBERIA 1 C.P: 35100
928404142

DRA. GAICOMELLI PEREA, KARINA (350444)

DRA. GAICOMELLI PEREA, KARINA
CL MAR DE SIBERIA 1 C.P: 35100
928404142

DRA. JIMENEZ ORTE, MARIA LUISA (350444)

DRA. JIMENEZ ORTE, MARIA LUISA
CL MAR DE SIBERIA 1 C.P: 35100
928404142

DRA. LERIDA BERMEJO, ANA (350444)

DRA. LERIDA BERMEJO, ANA
CL MAR DE SIBERIA 1 C.P: 35100
928404142

DRA. RAHN, RAQUEL (350527)

DRA. RAHN, RAQUEL
CL DEL MAR DE SIBERIA 1 C.P: 35100
928776145

DRA. RODRIGUEZ CABRERA, IVONNE (350444)

DRA. RODRIGUEZ CABRERA, IVONNE
CL MAR DE SIBERIA 1 C.P: 35100
928404142

HOSPITAL SAN ROQUE MASPALOMAS (350444)

HOSPITAL SAN ROQUE MASPALOMAS
CL MAR DE SIBERIA 1 C.P: 35100
928404142

FISIOTERAPIA



91 563 20 00 - 900 159 000

HEMATOLOGIA Y HEMOTERAPIA

EURONORDIC (350557)

EURONORDIC
AV DE ESPAÑA 1 C.P: 35290
928232947

HOSPITAL SAN ROQUE MASPALOMAS (350444)

HOSPITAL SAN ROQUE MASPALOMAS
CL MAR DE SIBERIA 1 C.P: 35100
928404142

MAMOGRAFIA

HOSPITAL SAN ROQUE MASPALOMAS (350444)

HOSPITAL SAN ROQUE MASPALOMAS

CL MAR DE SIBERIA 1 C.P: 35100

928404142

MEDICINA GENERAL-MEDICINA FAMILIA

CLINICA LAS PALMERAS MASPALOMAS (350558)

CLINICA LAS PALMERAS MASPALOMAS

AV TOUROPERADOR NECKERMANN 22 C.P: 35100

928763366

DR. ARJONA MIRABAL, MARJORIE (350444)

DR. ARJONA MIRABAL, MARJORIE

CL MAR DE SIBERIA 1 C.P: 35100

928404142

DR. CALA MON, JOSE ALFREDO (350444)

DR. CALA MON, JOSE ALFREDO

CL MAR DE SIBERIA 1 C.P: 35100

928404142

DR. CAMPILLO DIAZ, JUAN CARLOS (350444)

DR. CAMPILLO DIAZ, JUAN CARLOS

CL MAR DE SIBERIA 1 C.P: 35100

928404142

DR. CHAVEZ VEGA, YOAXIEL (350444)

DR. CHAVEZ VEGA, YOAXIEL

CL MAR DE SIBERIA 1 C.P: 35100

928404142

DR. CUTANDA PUIGVERT, RUBEN (350444)

DR. CUTANDA PUIGVERT, RUBEN

CL MAR DE SIBERIA 1 C.P: 35100

928404142

DR. FANTOZZI, MAURICIO ABEL (350444)

DR. FANTOZZI, MAURICIO ABEL

CL MAR DE SIBERIA 1 C.P: 35100

928404142

DR. FUMERO LABRADA, MICHEL (350444)

DR. FUMERO LABRADA, MICHEL

CL MAR DE SIBERIA 1 C.P: 35100

928404142

DR. GONZALEZ LUZARDO, WILLIAM (350444)

DR. GONZALEZ LUZARDO, WILLIAM

CL MAR DE SIBERIA 1 C.P: 35100

928404142

DR. HERNANDEZ GONZALEZ, ALEJANDRO JAVIER (350444)

DR. HERNANDEZ GONZALEZ, ALEJANDRO JAVIER

CL MAR DE SIBERIA 1 C.P: 35100

928404142

DR. AMADOR ESPINO, BIANCA MARIA (350444)

DR. AMADOR ESPINO, BIANCA MARIA

CL MAR DE SIBERIA 1 C.P: 35100

928404142

DR. ARROYO DELGADO, JUAN MARIA (350444)

DR. ARROYO DELGADO, JUAN MARIA

CL MAR DE SIBERIA 1 C.P: 35100

928404142

DR. CALLEJAS ESPINOSA, JOSE EDEL (350444)

DR. CALLEJAS ESPINOSA, JOSE EDEL

CL MAR DE SIBERIA 1 C.P: 35100

928404142

DR. CHALJUB BRAVO, ERNESTO (350444)

DR. CHALJUB BRAVO, ERNESTO

CL MAR DE SIBERIA 1 C.P: 35100

928404142

DR. COBAS MORENO, LEONEL (350444)

DR. COBAS MORENO, LEONEL

CL MAR DE SIBERIA 1 C.P: 35100

928404142

DR. DIAZ MIRANDA, JESUS GERARDO (350444)

DR. DIAZ MIRANDA, JESUS GERARDO

CL MAR DE SIBERIA 1 C.P: 35100

928404142

DR. FAZZOLARI MORA, GIAN CARLO (350444)

DR. FAZZOLARI MORA, GIAN CARLO

CL MAR DE SIBERIA 1 C.P: 35100

928404142

DR. GARCIA ANZARDO, CARLOS ANTONIO (350444)

DR. GARCIA ANZARDO, CARLOS ANTONIO

CL MAR DE SIBERIA 1 C.P: 35100

928404142

DR. HERNANDEZ GARCIA, REMIGIO MANUEL (350444)

DR. HERNANDEZ GARCIA, REMIGIO MANUEL

CL MAR DE SIBERIA 1 C.P: 35100

928404142

DR. LOPEZ ALAMO, MARCELINO (350330)

DR. LOPEZ ALAMO, MARCELINO

CL LA PALMA 15 1 6 C.P: 35250

928760535

MEDICINA GENERAL-MEDICINA FAMILIA

DR. MAESTRE ROJAS, ROOINER RAFAEL (350444)

DR. MAESTRE ROJAS, ROOINER RAFAEL

CL MAR DE SIBERIA 1 C.P: 35100
928404142

DR. MIRANDA PL, DAYAN FELIPE (350444)

DR. MIRANDA PL, DAYAN FELIPE

CL MAR DE SIBERIA 1 C.P: 35100
928404142

DR. PADRON ALONSO, SERGIO (350444)

DR. PADRON ALONSO, SERGIO

CL MAR DE SIBERIA 1 C.P: 35100
928404142

DR. SILVA GARRETON, ALEJANDRO (350444)

DR. SILVA GARRETON, ALEJANDRO

CL MAR DE SIBERIA 1 C.P: 35100
928404142

DR. TELLEZ UZCATEGUI, RAMON EDUARDO (350444)

DR. TELLEZ UZCATEGUI, RAMON EDUARDO

CL MAR DE SIBERIA 1 C.P: 35100
928404142

DR. YERA GOMEZ, LIVAN (350444)

DR. YERA GOMEZ, LIVAN

CL MAR DE SIBERIA 1 C.P: 35100
928404142

DRA. ARMAS DOMINGUEZ, ANNETTE (350444)

DRA. ARMAS DOMINGUEZ, ANNETTE

CL MAR DE SIBERIA 1 C.P: 35100
928404142

DRA. GRANDE PESQUERO, PILAR (350444)

DRA. GRANDE PESQUERO, PILAR

CL MAR DE SIBERIA 1 C.P: 35100
928404142

DRA. LOPEZ BENITEZ, TANIA (350444)

DRA. LOPEZ BENITEZ, TANIA

CL MAR DE SIBERIA 1 C.P: 35100
928404142

DRA. MAS SILVA, SINLAIDY (350444)

DRA. MAS SILVA, SINLAIDY

CL MAR DE SIBERIA 1 C.P: 35100
928404142

DRA. RICO NODALES, ANNAMAY (350444)

DRA. RICO NODALES, ANNAMAY

CL MAR DE SIBERIA 1 C.P: 35100
928404142

HOSPITAL SAN ROQUE MASPALOMAS (350444)

HOSPITAL SAN ROQUE MASPALOMAS

CL MAR DE SIBERIA 1 C.P: 35100
928404142

DR. MENDEZ ARENDSZ, THAIRON GUILLERMO SILVA (350444)

DR. MENDEZ ARENDSZ, THAIRON GUILLERMO SILVA

CL MAR DE SIBERIA 1 C.P: 35100
928404142

DR. MORFFI GARCIA, CARLOS MIGUEL (350444)

DR. MORFFI GARCIA, CARLOS MIGUEL

CL MAR DE SIBERIA 1 C.P: 35100
928404142

DR. PEREZ BETANCOURT, EDUARDO (350444)

DR. PEREZ BETANCOURT, EDUARDO

CL MAR DE SIBERIA 1 C.P: 35100
928404142

DR. SILVERIO MARTINEZ, EDDY (350444)

DR. SILVERIO MARTINEZ, EDDY

CL MAR DE SIBERIA 1 C.P: 35100
928404142

DR. VARELA VALDES, ARCIDES ABRAHAM (350444)

DR. VARELA VALDES, ARCIDES ABRAHAM

CL MAR DE SIBERIA 1 C.P: 35100
928404142

DRA. ALONSO LUIS, ZORAIDA (350444)

DRA. ALONSO LUIS, ZORAIDA

CL MAR DE SIBERIA 1 C.P: 35100
928404142

DRA. COSTAGLI, ALESSANDRA (350444)

DRA. COSTAGLI, ALESSANDRA

CL MAR DE SIBERIA 1 C.P: 35100
928404142

DRA. HINCAPIE RIOS, MARIA ALEJANDRA (350444)

DRA. HINCAPIE RIOS, MARIA ALEJANDRA

CL MAR DE SIBERIA 1 C.P: 35100
928404142

DRA. MARCOTULLIO, ANTONELLA (350444)

DRA. MARCOTULLIO, ANTONELLA

CL MAR DE SIBERIA 1 C.P: 35100
928404142

DRA. QUERAL CABRERA, RAQUEL (350444)

DRA. QUERAL CABRERA, RAQUEL

CL MAR DE SIBERIA 1 C.P: 35100
928404142

DRA. VICTORERO RODRIGUEZ, VIVIAN ROSA (350444)

DRA. VICTORERO RODRIGUEZ, VIVIAN ROSA

CL MAR DE SIBERIA 1 C.P: 35100
928404142

MEDICINA INTERNA

DR. ACOSTA SOCORRO, ANTONIO JOSE (350444)
DR. ACOSTA SOCORRO, ANTONIO JOSE
 CL MAR DE SIBERIA 1 C.P: 35100
 928404142

DR. MEDINA GUERRA, CRISTOBAL JESUS (350444)
DR. MEDINA GUERRA, CRISTOBAL JESUS
 CL MAR DE SIBERIA 1 C.P: 35100
 928404142

HOSPITAL SAN ROQUE MASPALOMAS (350444)
HOSPITAL SAN ROQUE MASPALOMAS
 CL MAR DE SIBERIA 1 C.P: 35100
 928404142

NEFROLOGIA

DR. HENRIQUEZ PALOP, FERNANDO (350444)
DR. HENRIQUEZ PALOP, FERNANDO
 CL MAR DE SIBERIA 1 C.P: 35100
 928404142

DRA. SANCHEZ SANTANA, ANA YURENA (350444)
DRA. SANCHEZ SANTANA, ANA YURENA
 CL MAR DE SIBERIA 1 C.P: 35100
 928404142

HOSPITAL SAN ROQUE MASPALOMAS (350444)
HOSPITAL SAN ROQUE MASPALOMAS
 CL MAR DE SIBERIA 1 C.P: 35100
 928404142

NEUMOLOGÍA

HOSPITAL SAN ROQUE MASPALOMAS (350444)
HOSPITAL SAN ROQUE MASPALOMAS
 CL MAR DE SIBERIA 1 C.P: 35100
 928404142

NEUROCIROUGIA

HOSPITAL SAN ROQUE MASPALOMAS (350444)
HOSPITAL SAN ROQUE MASPALOMAS
 CL MAR DE SIBERIA 1 C.P: 35100
 928404142

NEUROFISIOLOGÍA CLÍNICA

DR. GARCIA URQUIZA, SERGIO (350444)
DR. GARCIA URQUIZA, SERGIO
 CL MAR DE SIBERIA 1 C.P: 35100
 928404142

DRA. RODRIGUEZ ULECIA, INMACULADA (350444)
DRA. RODRIGUEZ ULECIA, INMACULADA
 CL MAR DE SIBERIA 1 C.P: 35100
 928404142

HOSPITAL SAN ROQUE MASPALOMAS (350444)
HOSPITAL SAN ROQUE MASPALOMAS
 CL MAR DE SIBERIA 1 C.P: 35100
 928404142

NEUROLOGIA

DR. RODRIGUEZ PONS, DANIEL (350444)
DR. RODRIGUEZ PONS, DANIEL
 CL MAR DE SIBERIA 1 C.P: 35100
 928404142

HOSPITAL SAN ROQUE MASPALOMAS (350444)
HOSPITAL SAN ROQUE MASPALOMAS
 CL MAR DE SIBERIA 1 C.P: 35100
 928404142

OBSTETRICIA Y GINECOLOGÍA

DR. CABRERA MORALES, FRANCISCO (350444)
DR. CABRERA MORALES, FRANCISCO
 CL MAR DE SIBERIA 1 C.P: 35100
 928404142

DR. LOPEZ RODRIGUEZ, JUAN FRANCISCO (350444)
DR. LOPEZ RODRIGUEZ, JUAN FRANCISCO
 CL MAR DE SIBERIA 1 C.P: 35100
 928404142

HOSPITAL SAN ROQUE MASPALOMAS (350444)
HOSPITAL SAN ROQUE MASPALOMAS
 CL MAR DE SIBERIA 1 C.P: 35100
 928404142

OFTALMOLOGIA

DR. CASTELLANO SOLANES, JORGE (350444)
DR. CASTELLANO SOLANES, JORGE
 CL MAR DE SIBERIA 1 C.P: 35100
 928404142

DR. GALVAN GONZALEZ, FRANCISCO (350444)
DR. GALVAN GONZALEZ, FRANCISCO
 CL MAR DE SIBERIA 1 C.P: 35100
 928404142

DR. GONZALEZ DELGADO, HELIODORO (350481)
DR. GONZALEZ DELGADO, HELIODORO
 AV DE GALDAR 30 C.P: 35100
 928771117

HOSPITAL SAN ROQUE MASPALOMAS (350444)
HOSPITAL SAN ROQUE MASPALOMAS
 CL MAR DE SIBERIA 1 C.P: 35100
 928404142

OTORRINOLARINGOLOGÍA

DR. BENITEZ MARTIN, FRANCISCO (350444)
DR. BENITEZ MARTIN, FRANCISCO
 CL MAR DE SIBERIA 1 C.P: 35100
 928404142

DR. MOLINA IGLESIAS, FRANCISCO (350444)
DR. MOLINA IGLESIAS, FRANCISCO
 CL MAR DE SIBERIA 1 C.P: 35100
 928404142

HOSPITAL SAN ROQUE MASPALOMAS (350444)
HOSPITAL SAN ROQUE MASPALOMAS
 CL MAR DE SIBERIA 1 C.P: 35100
 928404142

PEDIATRIA

DR. CACERES ALEMAN, NESTOR (350444)
DR. CACERES ALEMAN, NESTOR
 CL MAR DE SIBERIA 1 C.P: 35100
 928404142

DR. CACHARRON CID, GUILLERMO (350444)
DR. CACHARRON CID, GUILLERMO
 CL MAR DE SIBERIA 1 C.P: 35100
 928404142

DR. CARDENES RODRIGUEZ, ADRIAN (350444)
DR. CARDENES RODRIGUEZ, ADRIAN
 CL MAR DE SIBERIA 1 C.P: 35100
 928404142

DR. DE LA ROSA SANCHEZ, DANIEL (350444)
DR. DE LA ROSA SANCHEZ, DANIEL
 CL MAR DE SIBERIA 1 C.P: 35100
 928404142

DR. DORTA LUIS, ISMAEL JOSE (350444)
DR. DORTA LUIS, ISMAEL JOSE
 CL MAR DE SIBERIA 1 C.P: 35100
 928404142

DR. DUEÑAS DISOTUAR, YUNYOR (350444)
DR. DUEÑAS DISOTUAR, YUNYOR
 CL MAR DE SIBERIA 1 C.P: 35100
 928404142

DR. MAJAN RODRIGUEZ, ALEJANDRO (350444)
DR. MAJAN RODRIGUEZ, ALEJANDRO
 CL MAR DE SIBERIA 1 C.P: 35100
 928404142

DR. MURJANI BHARWANI, HIMA SURESH (350444)
DR. MURJANI BHARWANI, HIMA SURESH
 CL MAR DE SIBERIA 1 C.P: 35100
 928404142

PEDIATRIA

DR. RAMIREZ GOMEZ, JUAN (350444)
 DR. RAMIREZ GOMEZ, JUAN
 CL MAR DE SIBERIA 1 C.P: 35100
 928404142

DRA. MORENO DIEZ, MARINA (350444)
 DRA. MORENO DIEZ, MARINA
 CL MAR DE SIBERIA 1 C.P: 35100
 928404142

HOSPITAL SAN ROQUE MASPALOMAS (350444)
 HOSPITAL SAN ROQUE MASPALOMAS
 CL MAR DE SIBERIA 1 C.P: 35100
 928404142

DRA. LEDEZMA ZAPATA, KARINA NATHALIE (350444)
 DRA. LEDEZMA ZAPATA, KARINA NATHALIE
 CL MAR DE SIBERIA 1 C.P: 35100
 928404142

DRA. SANZ ESPINOSA, IRIS (350444)
 DRA. SANZ ESPINOSA, IRIS
 CL MAR DE SIBERIA 1 C.P: 35100
 928404142

REHABILITACION

DR. GOMEZ GARCIA DE PASO, ARTURO (350444)
 DR. GOMEZ GARCIA DE PASO, ARTURO
 CL MAR DE SIBERIA 1 C.P: 35100
 928404142

DR. MORILLAS HERNANDEZ, RICARDO ALBERTO (350554)
 DR. MORILLAS HERNANDEZ, RICARDO ALBERTO
 CL LOS JAZMINES 4 C.P: 35290
 928948744

ICOT SAN AGUSTIN (350554)
 ICOT SAN AGUSTIN
 CL LOS JAZMINES 4 C.P: 35290
 928948744

DR. GUTIERREZ MEDINA, NESTOR MARIO (350444)
 DR. GUTIERREZ MEDINA, NESTOR MARIO
 CL MAR DE SIBERIA 1 C.P: 35100
 928404142

HOSPITAL SAN ROQUE MASPALOMAS (350444)
 HOSPITAL SAN ROQUE MASPALOMAS
 CL MAR DE SIBERIA 1 C.P: 35100
 928404142

VITAL SUITES RESIDENCIA, SALUD Y SPA (350514)
 VITAL SUITES RESIDENCIA, SALUD Y SPA
 AV DE GRAN CANARIA 80 C.P: 35100
 928768028

REUMATOLOGIA

HOSPITAL SAN ROQUE MASPALOMAS (350444)
 HOSPITAL SAN ROQUE MASPALOMAS
 CL MAR DE SIBERIA 1 C.P: 35100
 928404142

TRAUMATOLOGIA Y CIR.ORTOPEDICA

DR. HERNANDEZ SANTANA, ANTONIO FRANCISCO (350444)
 DR. HERNANDEZ SANTANA, ANTONIO FRANCISCO
 CL MAR DE SIBERIA 1 C.P: 35100
 928404142

DR. SALGADO GUERRA, ESMIDIO (350444)
 DR. SALGADO GUERRA, ESMIDIO
 CL MAR DE SIBERIA 1 C.P: 35100
 928404142

EUROKLINIK MASPALOMAS (350535)
 EUROKLINIK MASPALOMAS
 AV TIMPLE 4 C.P: 35290
 928770550

DR. PANTALEON RODRIGUEZ, EDWIN MANUEL (350444)
 DR. PANTALEON RODRIGUEZ, EDWIN MANUEL
 CL MAR DE SIBERIA 1 C.P: 35100
 928404142

DR. SANTANA LOPEZ, PEDRO (350444)
 DR. SANTANA LOPEZ, PEDRO
 CL MAR DE SIBERIA 1 C.P: 35100
 928404142

HOSPITAL SAN ROQUE MASPALOMAS (350444)
 HOSPITAL SAN ROQUE MASPALOMAS
 CL MAR DE SIBERIA 1 C.P: 35100
 928404142

TRAUMATOLOGIA Y CIR.ORTOPEDICA

ICOT SAN AGUSTIN (350554)

ICOT SAN AGUSTIN

CL LOS JAZMINES 4 C.P: 35290

928948744

URGENCIAS GINECOLOGICAS

HOSPITAL SAN ROQUE MASPALOMAS (350444)

HOSPITAL SAN ROQUE MASPALOMAS

CL MAR DE SIBERIA 1 C.P: 35100

928404142

URGENCIAS HOSPITALARIAS



91 563 20 00 - 900 159 000

URGENCIAS TRAUMATOLOGICAS

HOSPITAL SAN ROQUE MASPALOMAS (350444)

HOSPITAL SAN ROQUE MASPALOMAS

CL MAR DE SIBERIA 1 C.P: 35100

928404142

UROLOGIA

DR. JUAREZ DEL DAGO ANAYA, PABLO (350444)

DR. JUAREZ DEL DAGO ANAYA, PABLO

CL MAR DE SIBERIA 1 C.P: 35100

928404142

DRA. DAVO CERDA, REBECA (350444)

DRA. DAVO CERDA, REBECA

CL MAR DE SIBERIA 1 C.P: 35100

928404142

HOSPITAL SAN ROQUE MASPALOMAS (350444)

HOSPITAL SAN ROQUE MASPALOMAS

CL MAR DE SIBERIA 1 C.P: 35100

928404142

SAN FERNANDO (MASPALOMAS)

ALERGOLOGIA

DR. FIGUEROA RIVERO, JAVIER (350457)

DR. FIGUEROA RIVERO, JAVIER

CL BUGANVILLA 1 C.P: 35100

928769004

DRA. CABALLERO NARANJO, ELENA (350457)

DRA. CABALLERO NARANJO, ELENA

CL BUGANVILLA 1 C.P: 35100

928769004

DRA. CABRERA HERNANDEZ, RAQUEL MONTSERRAT (350457)

DRA. CABRERA HERNANDEZ, RAQUEL MONTSERRAT

CL BUGANVILLA 1 C.P: 35100

928769004

HOSPITEN ROCA (350457)

HOSPITEN ROCA

CL BUGANVILLA 1 C.P: 35100

928769004

ANALISIS CLINICOS

DRA. PADRON MORALES, JUANA (350457)
DRA. PADRON MORALES, JUANA
CL BUGANVILLA 1 C.P: 35100
928769004

HOSPITEN ROCA (350457)
HOSPITEN ROCA
CL BUGANVILLA 1 C.P: 35100
928769004

ANGIOLOGIA Y CIRUGIA VASCULAR

DRA. LARA CARO, MIRJANA MARGARITA (350457)
DRA. LARA CARO, MIRJANA MARGARITA
CL BUGANVILLA 1 C.P: 35100
928769004

DRA. LARA CARO, MIRJANA MARGARITA (350457)
DRA. LARA CARO, MIRJANA MARGARITA
CL BUGANVILLA 1 C.P: 35100
928769004

HOSPITEN ROCA (350457)
HOSPITEN ROCA
CL BUGANVILLA 1 C.P: 35100
928769004

ATS

HOSPITEN ROCA (350457)
HOSPITEN ROCA
CL BUGANVILLA 1 C.P: 35100
928769004

CARDIOLOGIA

DR. CULEBRAS CACERES, CARLOS (350457)
DR. CULEBRAS CACERES, CARLOS
CL BUGANVILLA 1 C.P: 35100
928769004

DR. LOPEZ MARTIN, JOAQUIN (350457)
DR. LOPEZ MARTIN, JOAQUIN
CL BUGANVILLA 1 C.P: 35100
928769004

DR. RUIZ HERNANDEZ, PABLO MIGUEL (350457)
DR. RUIZ HERNANDEZ, PABLO MIGUEL
CL BUGANVILLA 1 C.P: 35100
928769004

DR. SANCHEZ PALACIOS, MANUEL ANGEL (350457)
DR. SANCHEZ PALACIOS, MANUEL ANGEL
CL BUGANVILLA 1 C.P: 35100
928769004

DRA. LEON SOSA, MAITE (350457)
DRA. LEON SOSA, MAITE
CL BUGANVILLA 1 C.P: 35100
928769004

DRA. MENDOZA LEMES, HARIDIAN (350457)
DRA. MENDOZA LEMES, HARIDIAN
CL BUGANVILLA 1 C.P: 35100
928769004

DRA. QUEVEDO NELSON, VERONICA (350457)
DRA. QUEVEDO NELSON, VERONICA
CL BUGANVILLA 1 C.P: 35100
928769004

HOSPITEN ROCA (350457)
HOSPITEN ROCA
CL BUGANVILLA 1 C.P: 35100
928769004

CIRUGIA CARDIOVASCULAR

HOSPITEN ROCA (350457)
HOSPITEN ROCA
CL BUGANVILLA 1 C.P: 35100
928769004

CIRUGIA GENERAL Y AP. DIGESTIVO

DR. ALBA MESA, FRANCISCO (350457)

DR. ALBA MESA, FRANCISCO
CL BUGANVILLA 1 C.P: 35100
928769004

DR. MINGUEZ GARCIA, FRANCISCO ANTONIO (350457)

DR. MINGUEZ GARCIA, FRANCISCO ANTONIO
CL BUGANVILLA 1 C.P: 35100
928769004

HOSPITEN ROCA (350457)

HOSPITEN ROCA
CL BUGANVILLA 1 C.P: 35100
928769004

CIRUGIA MAXILOFACIAL

DR. BURITICA MOLANO, CHRISTIAN ALEXANDER (350457)

DR. BURITICA MOLANO, CHRISTIAN ALEXANDER
CL BUGANVILLA 1 C.P: 35100
928769004

DR. SUAREZ SOTO, ALDO (350457)

DR. SUAREZ SOTO, ALDO
CL BUGANVILLA 1 C.P: 35100
928769004

HOSPITEN ROCA (350457)

HOSPITEN ROCA
CL BUGANVILLA 1 C.P: 35100
928769004

CIRUGIA PEDIATRICA

DR. PEREZ ETCHEPARE FIGUEROA, EDUARDO LUIS (350457)

DR. PEREZ ETCHEPARE FIGUEROA, EDUARDO LUIS
CL BUGANVILLA 1 C.P: 35100
928769004

DR. PEREZ-ETCHEPARE FIGUEROA, EDUARDO LUIS (350457)

DR. PEREZ-ETCHEPARE FIGUEROA, EDUARDO LUIS
CL BUGANVILLA 1 C.P: 35100
928769004

HOSPITEN ROCA (350457)

HOSPITEN ROCA
CL BUGANVILLA 1 C.P: 35100
928769004

CIRUGIA PLASTICA Y REPARADORA

DR. LIMA SANCHEZ, JAIME DAVID (350457)

DR. LIMA SANCHEZ, JAIME DAVID
CL BUGANVILLA 1 C.P: 35100
928769004

HOSPITEN ROCA (350457)

HOSPITEN ROCA
CL BUGANVILLA 1 C.P: 35100
928769004

CIRUGIA TORACICA

DR. FREIXINET GILART, JORGE LORENZO (350457)

DR. FREIXINET GILART, JORGE LORENZO
CL BUGANVILLA 1 C.P: 35100
928769004

HOSPITEN ROCA (350457)

HOSPITEN ROCA
CL BUGANVILLA 1 C.P: 35100
928769004

DENSITOMETRIA

 91 563 20 00 - 900 159 000

DERMATOLOGIA MEDICO-QUIRURGICA

DR. MARTIN QUINTANA, GONZALO (350457)
DR. MARTIN QUINTANA, GONZALO
 CL BUGANVILLA 1 C.P: 35100
 928769004

DRA. MARTEL MARTEL, ROSA MARIA (350457)
DRA. MARTEL MARTEL, ROSA MARIA
 CL BUGANVILLA 1 C.P: 35100
 928769004

DRA. MARTIN MORENO, ROSMARY (350457)
DRA. MARTIN MORENO, ROSMARY
 CL BUGANVILLA 1 C.P: 35100
 928769004

HOSPITEN ROCA (350457)
HOSPITEN ROCA
 CL BUGANVILLA 1 C.P: 35100
 928769004

DIAGNÓSTICO POR LA IMAGEN

DR. SANCHEZ MARTIN, VICTOR (350457)
DR. SANCHEZ MARTIN, VICTOR
 CL BUGANVILLA 1 C.P: 35100
 928769004

DRA. GIVICA PEREZ, BENITA AMPARO (350457)
DRA. GIVICA PEREZ, BENITA AMPARO
 CL BUGANVILLA 1 C.P: 35100
 928769004

DRA. QUINTANA KWAK, TAMARA (350457)
DRA. QUINTANA KWAK, TAMARA
 CL BUGANVILLA 1 C.P: 35100
 928769004

HOSPITEN ROCA (350457)
HOSPITEN ROCA
 CL BUGANVILLA 1 C.P: 35100
 928769004

FISIOTERAPIA

 91 563 20 00 - 900 159 000

HEMATOLOGIA Y HEMOTERAPIA

DR. DIAZ CREMADES, JUAN MANUEL (350457)
DR. DIAZ CREMADES, JUAN MANUEL
 CL BUGANVILLA 1 C.P: 35100
 928769004

DRA. GUEDES MESA, SUSEJ (350457)
DRA. GUEDES MESA, SUSEJ
 CL BUGANVILLA 1 C.P: 35100
 928769004

HOSPITEN ROCA (350457)
HOSPITEN ROCA
 CL BUGANVILLA 1 C.P: 35100
 928769004

MAMOGRAFIA

HOSPITEN ROCA (350457)
HOSPITEN ROCA
 CL BUGANVILLA 1 C.P: 35100
 928769004

MEDICINA GENERAL-MEDICINA FAMILIA

HOSPITEN ROCA (350457)

HOSPITEN ROCA

CL BUGANVILLA 1 C.P: 35100
928769004

MEDICINA INTERNA

DR. AFONSO SUAREZ, OCTAVIO (350457)

DR. AFONSO SUAREZ, OCTAVIO

CL BUGANVILLA 1 C.P: 35100
928769004

DRA. SCHULZE, ANNA CHRISTINE (350457)

DRA. SCHULZE, ANNA CHRISTINE

CL BUGANVILLA 1 C.P: 35100
928769004

DR. STERZIK, HOLGER (350457)

DR. STERZIK, HOLGER

CL BUGANVILLA 1 C.P: 35100
928769004

HOSPITEN ROCA (350457)

HOSPITEN ROCA

CL BUGANVILLA 1 C.P: 35100
928769004

NEFROLOGIA

DR. CHAMORRO BUCHELI, IVAN HERNANDO (350457)

DR. CHAMORRO BUCHELI, IVAN HERNANDO

CL BUGANVILLA 1 C.P: 35100
928769004

HOSPITEN ROCA (350457)

HOSPITEN ROCA

CL BUGANVILLA 1 C.P: 35100
928769004

NEUMOLOGÍA

DRA. MEDINA CRUZ, MARIA VICTORIA (350457)

DRA. MEDINA CRUZ, MARIA VICTORIA

CL BUGANVILLA 1 C.P: 35100
928769004

DRA. SENA GUTIERREZ, MURIEL (350457)

DRA. SENA GUTIERREZ, MURIEL

CL BUGANVILLA 1 C.P: 35100
928769004

HOSPITEN ROCA (350457)

HOSPITEN ROCA

CL BUGANVILLA 1 C.P: 35100
928769004

NEUROCIROUGIA

DR. RODRIGUEZ MARQUEZ, MARIANO (350457)

DR. RODRIGUEZ MARQUEZ, MARIANO

CL BUGANVILLA 1 C.P: 35100
928769004

HOSPITEN ROCA (350457)

HOSPITEN ROCA

CL BUGANVILLA 1 C.P: 35100
928769004

NEUROFISIOLOGÍA CLÍNICA

HOSPITEN ROCA (350457)

HOSPITEN ROCA

CL BUGANVILLA 1 C.P: 35100
928769004

NEUROLOGIA

DR. AMELA PERIS, RAUL (350457)

DR. AMELA PERIS, RAUL
CL BUGANVILLA 1 C.P: 35100
928769004

DRA. BLAZQUEZ MEDINA, ESTEFANIA TERESA (350457)

DRA. BLAZQUEZ MEDINA, ESTEFANIA TERESA
CL BUGANVILLA 1 C.P: 35100
928769004

DR. LEDESMA VELAZQUEZ, JAVIER (350457)

DR. LEDESMA VELAZQUEZ, JAVIER
CL BUGANVILLA 1 C.P: 35100
928769004

HOSPITEN ROCA (350457)

HOSPITEN ROCA
CL BUGANVILLA 1 C.P: 35100
928769004

OBSTETRICIA Y GINECOLOGÍA

DR. BLANCO SOLER, CARLOS (350457)

DR. BLANCO SOLER, CARLOS
CL BUGANVILLA 1 C.P: 35100
928769004

DR. PONCE ARROCHA, DANIEL (350457)

DR. PONCE ARROCHA, DANIEL
CL BUGANVILLA 1 C.P: 35100
928769004

DRA. MAYA MERINO, LETICIA (350457)

DRA. MAYA MERINO, LETICIA
CL BUGANVILLA 1 C.P: 35100
928769004

DRA. ROSAS SANTANA, MARIA ELENA (350457)

DRA. ROSAS SANTANA, MARIA ELENA
CL BUGANVILLA 1 C.P: 35100
928769004

DR. CABRERA MORALES, FRANCISCO JOSE (350457)

DR. CABRERA MORALES, FRANCISCO JOSE
CL BUGANVILLA 1 C.P: 35100
928769004

DRA. GIL GONZALEZ, YOLANDA (350457)

DRA. GIL GONZALEZ, YOLANDA
CL BUGANVILLA 1 C.P: 35100
928769004

DRA. PIÑA MEJIA, ANGELA MARIA (350457)

DRA. PIÑA MEJIA, ANGELA MARIA
CL BUGANVILLA 1 C.P: 35100
928769004

HOSPITEN ROCA (350457)

HOSPITEN ROCA
CL BUGANVILLA 1 C.P: 35100
928769004

OFTALMOLOGIA

DR. DE ASTICA CRANZ, CARLOS JESKO (350457)

DR. DE ASTICA CRANZ, CARLOS JESKO
CL BUGANVILLA 1 C.P: 35100
928769004

DR. MALGALHAES OLIVEIRA, ANDRES (350457)

DR. MALGALHAES OLIVEIRA, ANDRES
CL BUGANVILLA 1 C.P: 35100
928769004

DRA. RUIZ PEREZ, MARIA ANGELES (350457)

DRA. RUIZ PEREZ, MARIA ANGELES
CL BUGANVILLA 1 C.P: 35100
928769004

HOSPITEN ROCA (350457)

HOSPITEN ROCA
CL BUGANVILLA 1 C.P: 35100
928769004

DR. JEREZ OLIVERA, EDUARDO (350457)

DR. JEREZ OLIVERA, EDUARDO
CL BUGANVILLA 1 C.P: 35100
928769004

DR. PEREZ ZABALLOS, JULIO (350457)

DR. PEREZ ZABALLOS, JULIO
CL BUGANVILLA 1 C.P: 35100
928769004

DRA. ZANETTI LLISA, MARIA ROMINA (350457)

DRA. ZANETTI LLISA, MARIA ROMINA
CL BUGANVILLA 1 C.P: 35100
928769004

OTORRINOLARINGOLOGÍA

DR. GUTIERREZ RODRIGUEZ, JOSE MIGUEL (350457)

DR. GUTIERREZ RODRIGUEZ, JOSE MIGUEL

CL BUGANVILLA 1 C.P: 35100
928769004

DRA. ALONSO SANCHEZ, YAIZA MARIA (350457)

DRA. ALONSO SANCHEZ, YAIZA MARIA

CL BUGANVILLA 1 C.P: 35100
928769004

HOSPITEN ROCA (350457)

HOSPITEN ROCA

CL BUGANVILLA 1 C.P: 35100
928769004

DR. OSORIO ACOSTA, ANGEL (350457)

DR. OSORIO ACOSTA, ANGEL

CL BUGANVILLA 1 C.P: 35100
928769004

DRA. CAMARGO CAMACHO, MARIA DEL PILAR (350457)

DRA. CAMARGO CAMACHO, MARIA DEL PILAR

CL BUGANVILLA 1 C.P: 35100
928769004

PEDIATRIA

DR. SOSA SANTANA, LUIS HILARIO (350457)

DR. SOSA SANTANA, LUIS HILARIO

CL BUGANVILLA 1 C.P: 35100
928769004

DRA. MARTIN GUERRERO, XIOMARA MIRIAM (350457)

DRA. MARTIN GUERRERO, XIOMARA MIRIAM

CL BUGANVILLA 1 C.P: 35100
928769004

DRA. CABRERA GUEDES, MARIA FATIMA (350457)

DRA. CABRERA GUEDES, MARIA FATIMA

CL BUGANVILLA 1 C.P: 35100
928769004

HOSPITEN ROCA (350457)

HOSPITEN ROCA

CL BUGANVILLA 1 C.P: 35100
928769004

PSICOLOGIA INFANTIL

HOSPITEN ROCA (350457)

HOSPITEN ROCA

CL BUGANVILLA 1 C.P: 35100
928769004

PSICOLOGÍA



91 563 20 00 - 900 159 000

PSIQUIATRIA

DR. VASNANI VASNANI, BHAVNA (350457)

DR. VASNANI VASNANI, BHAVNA

CL BUGANVILLA 1 C.P: 35100
928769004

HOSPITEN ROCA (350457)

HOSPITEN ROCA

CL BUGANVILLA 1 C.P: 35100
928769004

REHABILITACION

DRA. SANCHEZ RAMIREZ, MARGARITA (350457)
DRA. SANCHEZ RAMIREZ, MARGARITA
 CL BUGANVILLA 1 C.P: 35100
 928769004

HOSPITEN ROCA (350457)
HOSPITEN ROCA
 CL BUGANVILLA 1 C.P: 35100
 928769004

REUMATOLOGIA

DR. LOPEZ SANCHEZ, RUBEN DOMINGO (350457)
DR. LOPEZ SANCHEZ, RUBEN DOMINGO
 CL BUGANVILLA 1 C.P: 35100
 928769004

HOSPITEN ROCA (350457)
HOSPITEN ROCA
 CL BUGANVILLA 1 C.P: 35100
 928769004

TRAUMATOLOGIA Y CIR.ORTOPEDICA

DR. COTELLA GUARROCHENA, LUCIO (350457)
DR. COTELLA GUARROCHENA, LUCIO
 CL BUGANVILLA 1 C.P: 35100
 928769004

DR. FERRON TORREJON, EDUARDO ANTONIO (350457)
DR. FERRON TORREJON, EDUARDO ANTONIO
 CL BUGANVILLA 1 C.P: 35100
 928769004

DR. SALAZAR AGUIAR, JOHNATHAN RICARDO (350457)
DR. SALAZAR AGUIAR, JOHNATHAN RICARDO
 CL BUGANVILLA 1 C.P: 35100
 928769004

DR. SALGADO GUERRA, ESMIDIO (350457)
DR. SALGADO GUERRA, ESMIDIO
 CL BUGANVILLA 1 C.P: 35100
 928769004

DR. SUAREZ APOLINARIO, SANTIAGO (350457)
DR. SUAREZ APOLINARIO, SANTIAGO
 CL BUGANVILLA 1 C.P: 35100
 928769004

DR. VEGA CID, RAFAEL (350457)
DR. VEGA CID, RAFAEL
 CL BUGANVILLA 1 C.P: 35100
 928769004

DRA. MATOS MASCAREÑO, CRISTINA (350457)
DRA. MATOS MASCAREÑO, CRISTINA
 CL BUGANVILLA 1 C.P: 35100
 928769004

HOSPITEN ROCA (350457)
HOSPITEN ROCA
 CL BUGANVILLA 1 C.P: 35100
 928769004

URGENCIAS GINECOLOGICAS

HOSPITEN ROCA (350457)
HOSPITEN ROCA
 CL BUGANVILLA 1 C.P: 35100
 928769004

URGENCIAS HOSPITALARIAS



91 563 20 00 - 900 159 000

URGENCIAS PEDIATRICAS

HOSPITEN ROCA (350457)
HOSPITEN ROCA
CL BUGANVILLA 1 C.P: 35100
928769004

URGENCIAS TRAUMATOLOGICAS

HOSPITEN ROCA (350457)
HOSPITEN ROCA
CL BUGANVILLA 1 C.P: 35100
928769004

UROLOGIA

DR. BARROSO DEYNE, EDUARDO (350457)
DR. BARROSO DEYNE, EDUARDO
CL BUGANVILLA 1 C.P: 35100
928769004

DR. MEJIA RENDON, DANIEL RICARDO (350457)
DR. MEJIA RENDON, DANIEL RICARDO
CL BUGANVILLA 1 C.P: 35100
928769004

HOSPITEN ROCA (350457)
HOSPITEN ROCA
CL BUGANVILLA 1 C.P: 35100
928769004

SANTA BRÍGIDA

ANALISIS CLINICOS

U.P.O.M. LGS ANALISIS SANTA BRIGIDA (350557)
U.P.O.M. LGS ANALISIS SANTA BRIGIDA
CL REAL 3 C.P: 35300
928232947

ANGIOLOGIA Y CIRUGIA VASCULAR

CENTRO MEDICO GOMERMEDI SANTA BRIGIDA (350526)
CENTRO MEDICO GOMERMEDI SANTA BRIGIDA
CL REAL 9 C.P: 35300
928648315

CARDIOLOGIA

DRA. ALONSO BORDON, ILDEFONSA (350409)
DRA. ALONSO BORDON, ILDEFONSA
CL REAL 9 C.P: 35300
928648315

CIRUGIA GENERAL Y AP. DIGESTIVO

CENTRO MEDICO GOMERMEDI SANTA BRIGIDA
(350526)
CENTRO MEDICO GOMERMEDI SANTA BRIGIDA
CL REAL 9 C.P: 35300
928648315

DERMATOLOGIA MEDICO-QUIRURGICA

CENTRO MEDICO GOMERMEDI SANTA BRIGIDA
(350526)
CENTRO MEDICO GOMERMEDI SANTA BRIGIDA
CL REAL 9 C.P: 35300
928648315

DIAGNÓSTICO POR LA IMAGEN

CENTRO MEDICO GOMERMEDI SANTA BRIGIDA
(350526)
CENTRO MEDICO GOMERMEDI SANTA BRIGIDA
CL REAL 9 C.P: 35300
928648315

ENDOCRINOLOGIA Y NUTRICION

CENTRO MEDICO GOMERMEDI SANTA BRIGIDA
(350526)
CENTRO MEDICO GOMERMEDI SANTA BRIGIDA
CL REAL 9 C.P: 35300
928648315

FISIOTERAPIA



91 563 20 00 - 900 159 000

HEMATOLOGIA Y HEMOTERAPIA

U.P.O.M. LGS ANALISIS SANTA BRIGIDA (350557)
U.P.O.M. LGS ANALISIS SANTA BRIGIDA
CL REAL 3 C.P: 35300
928232947

MEDICINA GENERAL-MEDICINA FAMILIA

CENTRO MEDICO GOMERMEDI SANTA BRIGIDA
(350526)
CENTRO MEDICO GOMERMEDI SANTA BRIGIDA
CL REAL 9 C.P: 35300
928648315

DR. MACHADO PARADAS, MANUEL (350218)
DR. MACHADO PARADAS, MANUEL
CL EL GALEON 6 C.P: 35300
928351064

MEDICINA GENERAL-MEDICINA FAMILIA

DRA. ALONSO BORDON, ILDEFONSA (350409)
DRA. ALONSO BORDON, ILDEFONSA
CL REAL 9 C.P: 35300
928648315

OBSTETRICIA Y GINECOLOGÍA

CENTRO MEDICO GOMERMEDI SANTA BRIGIDA (350526)
CENTRO MEDICO GOMERMEDI SANTA BRIGIDA
CL REAL 9 C.P: 35300
928648315

OFTALMOLOGIA

CENTRO MEDICO GOMERMEDI SANTA BRIGIDA (350526)
CENTRO MEDICO GOMERMEDI SANTA BRIGIDA
CL REAL 9 C.P: 35300
928648315

OTORRINOLARINGOLOGÍA

CENTRO MEDICO GOMERMEDI SANTA BRIGIDA (350526)
CENTRO MEDICO GOMERMEDI SANTA BRIGIDA
CL REAL 9 C.P: 35300
928648315

PSICOLOGÍA



91 563 20 00 - 900 159 000

PSIQUIATRIA

CENTRO MEDICO GOMERMEDI SANTA BRIGIDA (350526)
CENTRO MEDICO GOMERMEDI SANTA BRIGIDA
CL REAL 9 C.P: 35300
928648315

REHABILITACION

DR. MORILLAS HERNANDEZ, RICARDO ALBERTO (350406)
DR. MORILLAS HERNANDEZ, RICARDO ALBERTO
CL CENTRO COMERCIAL TAFIRA, LOCAL 1 C.P: 35319
928351212

ICOT MONTBELLO (350406)
ICOT MONTBELLO
CL CENTRO COMERCIAL TAFIRA, LOCAL 1 C.P:
35319
928351212

TRAUMATOLOGIA Y CIR.ORTOPEDICA

CENTRO MEDICO GOMERMEDI SANTA BRIGIDA (350526)

CENTRO MEDICO GOMERMEDI SANTA BRIGIDA
CL REAL 9 C.P: 35300
928648315

ICOT MONTBELLO (350406)

ICOT MONTBELLO
CL CENTRO COMERCIAL TAFIRA, LOCAL 1 C.P:
35319
928351212

UROLOGIA

CENTRO MEDICO GOMERMEDI SANTA BRIGIDA (350526)

CENTRO MEDICO GOMERMEDI SANTA BRIGIDA
CL REAL 9 C.P: 35300
928648315

SANTA LUCÍA DE TIRAJANA

ALERGOLOGIA

DR. FIGUEROA RIVERO, JAVIER (350457)

DR. FIGUEROA RIVERO, JAVIER
AV DE CANARIAS 54 C.P: 35110
928795554

DRA. CABALLERO NARANJO, ELENA (350457)

DRA. CABALLERO NARANJO, ELENA
AV DE CANARIAS 54 C.P: 35110
928795554

ANALISIS CLINICOS

CENTRO MEDICO REZINOVSKI (350140)

CENTRO MEDICO REZINOVSKI
CL TENO 51 C.P: 35110
928759222

APARATO DIGESTIVO. PROCTOLOGIA

CENTRO MEDICO TREBOL (350501)

CENTRO MEDICO TREBOL
AV DE LA UNION 7 C.P: 35110
928758555

DR. VALDES ACOSTA, OSVALDO (350501)

DR. VALDES ACOSTA, OSVALDO
AV DE LA UNION 7 C.P: 35110
928758555

ATS

CENTRO MEDICO REZINOVSKI (350140)

CENTRO MEDICO REZINOVSKI
CL TENO 51 C.P: 35110
928759222

CENTRO MEDICO TREBOL (350501)

CENTRO MEDICO TREBOL
AV DE LA UNION 7 C.P: 35110
928758555

CLINICA ISLA DEL SOL (350502)

CLINICA ISLA DEL SOL
CL FAGAGESTO 10 BJ C.P: 35110
928754040

CARDIOLOGIA

CLINICA ISLA DEL SOL (350502)
CLINICA ISLA DEL SOL
 CL FAGAGESTO 10 BJ C.P: 35110
 928754040

DRA. QUEVEDO NELSON, VERONICA (350457)
DRA. QUEVEDO NELSON, VERONICA
 AV DE CANARIAS 54 C.P: 35110
 928795554

DR. CULEBRAS CACERES, CARLOS (350457)
DR. CULEBRAS CACERES, CARLOS
 AV DE CANARIAS 54 C.P: 35110
 928795554

CIRUGIA GENERAL Y AP. DIGESTIVO

DR. ALBA MESA, FRANCISCO (350457)
DR. ALBA MESA, FRANCISCO
 AV DE CANARIAS 54 C.P: 35110
 928795554

DR. MINGUEZ GARCIA, FRANCISCO (350457)
DR. MINGUEZ GARCIA, FRANCISCO
 AV DE CANARIAS 54 C.P: 35110
 928795554

CIRUGIA MAXILOFACIAL

DR. SUAREZ SOTO, ALDO (350457)
DR. SUAREZ SOTO, ALDO
 AV DE CANARIAS 54 C.P: 35110
 928795554

DERMATOLOGIA MEDICO-QUIRURGICA

DR. MARTIN QUINTANA, GONZALO (350457)
DR. MARTIN QUINTANA, GONZALO
 AV DE CANARIAS 54 C.P: 35110
 928795554

FISIOTERAPIA



91 563 20 00 - 900 159 000

MEDICINA GENERAL-MEDICINA FAMILIA

CENTRO MEDICO TREBOL (350501)
CENTRO MEDICO TREBOL
 AV DE LA UNION 7 C.P: 35110
 928758555

CLINICA ISLA DEL SOL (350502)
CLINICA ISLA DEL SOL
 CL FAGAGESTO 10 BJ C.P: 35110
 928754040

DR. CORRAL LOPEZ, JUAN MANUEL (350501)
DR. CORRAL LOPEZ, JUAN MANUEL
 AV DE LA UNION 7 C.P: 35110
 928758555

MEDICINA INTERNA

CLINICA ISLA DEL SOL (350502)
CLINICA ISLA DEL SOL
 CL FAGAGESTO 10 BJ C.P: 35110
 928754040

DR. STERZIK, HOLGER (350457)
DR. STERZIK, HOLGER
 AV DE CANARIAS 54 C.P: 35110
 928795554

DR. AFONSO SUAREZ, OCTAVIO (350457)
DR. AFONSO SUAREZ, OCTAVIO
 AV DE CANARIAS 54 C.P: 35110
 928795554

DRA. SCHULZE, ANNA CHRISTINE (350457)
DRA. SCHULZE, ANNA CHRISTINE
 AV DE CANARIAS 54 C.P: 35110
 928795554

NEUMOLOGÍA

CENTRO MEDICO TREBOL (350501)
CENTRO MEDICO TREBOL
 AV DE LA UNION 7 C.P: 35110
 928758555

DRA. MEDINA CRUZ, MARIA VICTORIA (350457)
DRA. MEDINA CRUZ, MARIA VICTORIA
 AV DE CANARIAS 54 C.P: 35110
 928795554

DR. ALMEIDA PEREZ, NESTOR JOSE (350501)
DR. ALMEIDA PEREZ, NESTOR JOSE
 AV DE LA UNION 7 C.P: 35110
 928758555

DRA. SENA GUTIERREZ, MURIEL (350457)
DRA. SENA GUTIERREZ, MURIEL
 AV DE CANARIAS 54 C.P: 35110
 928795554

NEUROLOGIA

DR. LEDESMA VELAZQUEZ, JAVIER (350457)
DR. LEDESMA VELAZQUEZ, JAVIER
 AV DE CANARIAS 54 C.P: 35110
 928795554

DRA. BLAZQUEZ MEDINA, ESTEFANIA TERESA (350457)
DRA. BLAZQUEZ MEDINA, ESTEFANIA TERESA
 AV DE CANARIAS 54 C.P: 35110
 928795554

OBSTETRICIA Y GINECOLOGÍA

CENTRO MEDICO TREBOL (350501)
CENTRO MEDICO TREBOL
 AV DE LA UNION 7 C.P: 35110
 928758555

DRA. CARDENAS RAMIS, ALINA BEATRIZ (350501)
DRA. CARDENAS RAMIS, ALINA BEATRIZ
 AV DE LA UNION 7 C.P: 35110
 928758555

CONSULTA GINECOLOGICA DRA. MIRIAM QUIÑONES (350517)
CONSULTA GINECOLOGICA DRA. MIRIAM QUIÑONES
 CL TENO 51 C.P: 35110
 928125108

OFTALMOLOGIA

DR. DE ASTICA CRANZ, CARLOS JESKO (350457)
DR. DE ASTICA CRANZ, CARLOS JESKO
 AV DE CANARIAS 54 C.P: 35110
 928795554

DRA. ZANETTI LLISA, MARIA ROMINA (350457)
DRA. ZANETTI LLISA, MARIA ROMINA
 AV DE CANARIAS 54 C.P: 35110
 928795554

DR. SANTANA NAVARRO, FRANCISCO (350460)
DR. SANTANA NAVARRO, FRANCISCO
 AV CANARIAS 384 C.P: 35110
 928755430

OTORRINOLARINGOLOGÍA

DR. GUTIERREZ RODRIGUEZ, JOSE MIGUEL (350457)

DR. GUTIERREZ RODRIGUEZ, JOSE MIGUEL

AV DE CANARIAS 54 C.P: 35110
928795554

DR. OSORIO ACOSTA, ANGEL (350457)

DR. OSORIO ACOSTA, ANGEL

AV DE CANARIAS 54 C.P: 35110
928795554

DRA. ALONSO SANCHEZ, YAIZA (350457)

DRA. ALONSO SANCHEZ, YAIZA

AV DE CANARIAS 54 C.P: 35110
928795554

PEDIATRIA

DR. SOSA SANTANA, LUIS HILARIO (350457)

DR. SOSA SANTANA, LUIS HILARIO

AV DE CANARIAS 54 C.P: 35110
928795554

DRA. MARTIN GUERRERO, XIOMARA (350457)

DRA. MARTIN GUERRERO, XIOMARA

AV DE CANARIAS 54 C.P: 35110
928795554

PSICOLOGÍA



91 563 20 00 - 900 159 000

REHABILITACION

DRA. SANCHEZ RAMIREZ, MARGARITA (350457)

DRA. SANCHEZ RAMIREZ, MARGARITA

AV DE CANARIAS 54 C.P: 35110
928795554

PISCINA MUNICIPAL DE SANTA LUCIA (350514)

PISCINA MUNICIPAL DE SANTA LUCIA

AV DE LA UNION 0 C.P: 35110
928793886

REUMATOLOGIA

DR. LOPEZ SANCHEZ, RUBEN DOMINGO (350457)

DR. LOPEZ SANCHEZ, RUBEN DOMINGO

AV DE CANARIAS 54 C.P: 35110
928795554

TRAUMATOLOGIA Y CIR.ORTOPEDICA

CLINICA ISLA DEL SOL (350502)

CLINICA ISLA DEL SOL

CL FAGAGESTO 10 BJ C.P: 35110
928754040

DR. COTELLA GUARROCHENA, LUCIO (350457)

DR. COTELLA GUARROCHENA, LUCIO

AV DE CANARIAS 54 C.P: 35110
928795554

DR. FERRON TORREJON, EDUARDO ANTONIO (350457)

DR. FERRON TORREJON, EDUARDO ANTONIO

AV DE CANARIAS 54 C.P: 35110
928795554

DR. VEGA CID, RAFAEL (350457)

DR. VEGA CID, RAFAEL

AV DE CANARIAS 54 C.P: 35100
928795554

DRA. MATOS MASCAREÑO, CRISTINA (350457)

DRA. MATOS MASCAREÑO, CRISTINA

AV DE CANARIAS 54 C.P: 35110
928795554

EUROKLINIK VECINDARIO (350535)

EUROKLINIK VECINDARIO

CL CENTRIFUGA 5 C.P: 35110
928770550

UROLOGIA

CENTRO MEDICO TREBOL (350501)

CENTRO MEDICO TREBOL
AV DE LA UNION 7 C.P: 35110
928758555

DR. MEJIA RENDON, DANIEL RICARDO (350457)

DR. MEJIA RENDON, DANIEL RICARDO
AV DE CANARIAS 54 C.P: 35110
928769004

CLINICA ISLA DEL SOL (350502)

CLINICA ISLA DEL SOL
CL FAGAGESTO 10 BJ C.P: 35110
928754040

DR. MURO HECHAVARRIA, JUAN EMILIO (350501)

DR. MURO HECHAVARRIA, JUAN EMILIO
AV DE LA UNION 7 C.P: 35110
928758555

SANTA LUCÍA SARDINA DEL SUR

ANALISIS CLINICOS

LABORATORIO DR. MARTINEZ SEGURA (380399)

LABORATORIO DR. MARTINEZ SEGURA
AV DE CANARIAS 272 C.P: 35110
928751819

SANTA MARÍA DE GUÍA DE GRAN CA

ANALISIS CLINICOS

LABORATORIO JOSE A. ESTEVEZ AYALA (350140)

LABORATORIO JOSE A. ESTEVEZ AYALA
CL MARQUES DEL MUNI 25 6 C.P: 35450
928881874

MEGALAB (350140)

MEGALAB
CL MARQUES DEL MUNI 25 6 C.P: 35450
928881874

ATS

LABORATORIO JOSE A. ESTEVEZ AYALA (350140)

LABORATORIO JOSE A. ESTEVEZ AYALA
CL MARQUES DEL MUNI 25 6 C.P: 35450
928881874

MEGALAB (350140)

MEGALAB
CL MARQUES DEL MUNI 25 6 C.P: 35450
928881874

MEDICINA GENERAL-MEDICINA FAMILIA

CENTRO MEDICO DE GUIA (350531)

CENTRO MEDICO DE GUIA
CL SAN SEBASTIAN 8 10 C.P: 35450
928895151

TEGUISE

ALERGOLOGIA

CLINICA JORGANI (350549)

CLINICA JORGANI

AV DE LAS ISLAS CANARIAS (C.C. CALIPSO) 5 C.P:
35508
928346868

DR. HAMDAD KHADOUR, BASSAM (350549)

DR. HAMDAD KHADOUR, BASSAM

AV DE LAS ISLAS CANARIAS (C.C. CALIPSO) 5 C.P:
35508
928346868

APARATO DIGESTIVO. PROCTOLOGIA

CLINICA JORGANI (350549)

CLINICA JORGANI

AV DE LAS ISLAS CANARIAS (C.C. CALIPSO) 5 C.P:
35508
928346868

ATS

CLINICA JORGANI (350549)

CLINICA JORGANI

AV DE LAS ISLAS CANARIAS (C.C. CALIPSO) 5 C.P:
35508
928346868

SR. HERNANDEZ DE LA FE, HARIDIAN (350549)

SR. HERNANDEZ DE LA FE, HARIDIAN

AV DE LAS ISLAS CANARIAS (C.C. CALIPSO) 5 C.P:
35508
928346868

SR. MORALES GONZALEZ, JESUS (350549)

SR. MORALES GONZALEZ, JESUS

AV DE LAS ISLAS CANARIAS (C.C. CALIPSO) 5 C.P:
35508
928346868

SRA. AGUDELO SANCHEZ, GHISAAN DAYANNA (350549)

SRA. AGUDELO SANCHEZ, GHISAAN DAYANNA

AV DE LAS ISLAS CANARIAS (C.C. CALIPSO) 5 C.P:
35508
928346868

SRA. CABRERA MORERA, JENNIFER LAURA (350549)

SRA. CABRERA MORERA, JENNIFER LAURA

AV DE LAS ISLAS CANARIAS (C.C. CALIPSO) 5 C.P:
35508
928346868

SRA. DIAZ JURADO, MARIA DEL ROCIO (350549)

SRA. DIAZ JURADO, MARIA DEL ROCIO

AV DE LAS ISLAS CANARIAS (C.C. CALIPSO) 5 C.P:
35508
928346868

SRA. MANNELLINI, ELENA (350549)

SRA. MANNELLINI, ELENA

AV DE LAS ISLAS CANARIAS (C.C. CALIPSO) 5 C.P:
35508
928346868

CARDIOLOGIA

CLINICA JORGANI (350549)

CLINICA JORGANI

AV DE LAS ISLAS CANARIAS (C.C. CALIPSO) 5 C.P:
35508
928346868

DR. GARCIA LOPEZ, MARTIN (350549)

DR. GARCIA LOPEZ, MARTIN

AV DE LAS ISLAS CANARIAS (C.C. CALIPSO) 5 C.P:
35508
928346868

CIRUGIA GENERAL Y AP. DIGESTIVO

CLINICA JORGANI (350549)

CLINICA JORGANI

AV DE LAS ISLAS CANARIAS (C.C. CALIPSO) 5 C.P:
35508
928346868

DR. MARTIN TORAL, JOSE LUIS (350549)

DR. MARTIN TORAL, JOSE LUIS

AV DE LAS ISLAS CANARIAS (C.C. CALIPSO) 5 C.P:
35508
928346868

DIAGNÓSTICO POR LA IMAGEN

CLINICA JORGANI (350549)

CLINICA JORGANI

AV DE LAS ISLAS CANARIAS (C.C. CALIPSO) 5 C.P:
35508
928346868

DR. ACOSTA MENDOZA, ALBERTO (350549)

DR. ACOSTA MENDOZA, ALBERTO

AV DE LAS ISLAS CANARIAS (C.C. CALIPSO) 5 C.P:
35508
928346868

ENDOCRINOLOGIA Y NUTRICION

CLINICA JORGANI (350549)

CLINICA JORGANI

AV DE LAS ISLAS CANARIAS (C.C. CALIPSO) 5 C.P:
35508
928346868

DR. MOYA MEDINA, RICARDO (350549)

DR. MOYA MEDINA, RICARDO

AV DE LAS ISLAS CANARIAS (C.C. CALIPSO) 5 C.P:
35508
928346868

HEMATOLOGIA Y HEMOTERAPIA

CLINICA JORGANI (350549)

CLINICA JORGANI

AV DE LAS ISLAS CANARIAS (C.C. CALIPSO) 5 C.P:
35508
928346868

DR. HONG TAN, AZUEG (350549)

DR. HONG TAN, AZUEG

AV DE LAS ISLAS CANARIAS (C.C. CALIPSO) 5 C.P:
35508
928346868

MAMOGRAFIA

CLINICA JORGANI (350549)

CLINICA JORGANI

AV DE LAS ISLAS CANARIAS (C.C. CALIPSO) 5 C.P:
35508
928346868

MEDICINA GENERAL-MEDICINA FAMILIA

CLINICA JORGANI (350549)

CLINICA JORGANI

AV DE LAS ISLAS CANARIAS (C.C. CALIPSO) 5 C.P:
35508
928346868

DR. CASTRILLON GUTIERREZ, MIGUEL ANGEL (350549)

DR. CASTRILLON GUTIERREZ, MIGUEL ANGEL

AV DE LAS ISLAS CANARIAS (C.C. CALIPSO) 5 C.P:
35508
928346868

DR. MORENO SUAREZ, JORGE (350549)

DR. MORENO SUAREZ, JORGE

AV DE LAS ISLAS CANARIAS (C.C. CALIPSO) 5 C.P:
35508
928346868

DR. SANCHEZ NIN, HECTOR (350549)

DR. SANCHEZ NIN, HECTOR

AV DE LAS ISLAS CANARIAS (C.C. CALIPSO) 5 C.P:
35508
928346868

MEDICINA GENERAL-MEDICINA FAMILIA

DRA. FAZEKASOVA, ZUZANA (350549)

DRA. FAZEKASOVA, ZUZANA

AV DE LAS ISLAS CANARIAS (C.C. CALIPSO) 5 C.P:
35508
928346868

DRA. FERNANDEZ CELEIRO, YAMAIRA (350549)

DRA. FERNANDEZ CELEIRO, YAMAIRA

AV DE LAS ISLAS CANARIAS (C.C. CALIPSO) 5 C.P:
35508
928346868

DRA. PEREZ SUAREZ, CARMEN MARIA (350549)

DRA. PEREZ SUAREZ, CARMEN MARIA

AV DE LAS ISLAS CANARIAS (C.C. CALIPSO) 5 C.P:
35508
928346868

MEDICINA INTERNA

CLINICA JORGANI (350549)

CLINICA JORGANI

AV DE LAS ISLAS CANARIAS (C.C. CALIPSO) 5 C.P:
35508
928346868

DR. ARROYO FERNANDEZ, JAVIER (350549)

DR. ARROYO FERNANDEZ, JAVIER

AV DE LAS ISLAS CANARIAS (C.C. CALIPSO) 5 C.P:
35508
928346868

NEUROLOGIA

CLINICA JORGANI (350549)

CLINICA JORGANI

AV DE LAS ISLAS CANARIAS (C.C. CALIPSO) 5 C.P:
35508
928346868

DR. PINEDA PINEDA, GUSTAVO (350549)

DR. PINEDA PINEDA, GUSTAVO

AV DE LAS ISLAS CANARIAS (C.C. CALIPSO) 5 C.P:
35508
928346868

OBSTETRICIA Y GINECOLOGÍA

CLINICA JORGANI (350549)

CLINICA JORGANI

AV DE LAS ISLAS CANARIAS (C.C. CALIPSO) 5 C.P:
35508
928346868

DRA. GIL GONZALEZ, MARTA (350549)

DRA. GIL GONZALEZ, MARTA

AV DE LAS ISLAS CANARIAS (C.C. CALIPSO) 5 C.P:
35508
928346868

URGENCIAS HOSPITALARIAS



91 563 20 00 - 900 159 000

UROLOGIA

CLINICA JORGANI (350549)

CLINICA JORGANI

AV DE LAS ISLAS CANARIAS (C.C. CALIPSO) 5 C.P:
35508
928346868

DR. RABADE REY, JAVIER (350549)

DR. RABADE REY, JAVIER

AV DE LAS ISLAS CANARIAS (C.C. CALIPSO) 5 C.P:
35508
928346868

UROLOGIA

DR. SAENZ DE LA TORRE, JESUS MARIA (350549)

DR. SAENZ DE LA TORRE, JESUS MARIA

AV DE LAS ISLAS CANARIAS (C.C. CALIPSO) 5 C.P:

35508

928346868

TELDE

ALERGOLOGIA

ARASALUD - CENTRO ESPECIALIDADES MEDICAS (350565)

ARASALUD - CENTRO ESPECIALIDADES MEDICAS

CL SECUNDINO DELGADO 30 C.P: 35200

928702362

CLINICA ARNAO TELDE (350495)

CLINICA ARNAO TELDE

CL LIC. GILBERTO MONZON MAYOR 1 LO A C.P:

35200

928704013

DRA. CUESTA APAUSA, MARIA DEL PILAR (350565)

DRA. CUESTA APAUSA, MARIA DEL PILAR

CL SECUNDINO DELGADO 30 C.P: 35200

928702362

CLINICA ARNAO LAS HUESAS (350495)

CLINICA ARNAO LAS HUESAS

CL JOSE BERGAMIN 4 C.P: 35215

928704013

DR. SANCHEZ PALACIOS, ANSELMO (350495)

DR. SANCHEZ PALACIOS, ANSELMO

CL JOSE BERGAMIN 4 C.P: 35215

928704013

LINDE MEDICA (350461)

LINDE MEDICA

CL URBANIZACION INDUSTRIAL SALINETAS 0 C.P:

35219

916354436

ANALISIS CLINICOS

ANALISIS CLINICOS LABORATORIO DR. MANUEL OLIVER (350562)

ANALISIS CLINICOS LABORATORIO DR. MANUEL OLIVER

OLIVER

CL SAN FERNANDO 20 BJ C.P: 35200

928130284

CENTRO MEDICO FINLAY (350557)

CENTRO MEDICO FINLAY

CL LOS GOFIONES 3 C.P: 35200

928232947

LABORATORIO JUAN FRANCISCO GARCIA FRANCO (380399)

LABORATORIO JUAN FRANCISCO GARCIA FRANCO

CL POETA FERNANDO GONZALEZ 9 BJ C.P: 35200

928690182

MEGALAB (350140)

MEGALAB

CL POETA FERNANDEZ GONZALEZ 9 C.P: 35218

928690182

ARASALUD - CENTRO ESPECIALIDADES MEDICAS (350565)

ARASALUD - CENTRO ESPECIALIDADES MEDICAS

CL SECUNDINO DELGADO 30 C.P: 35200

928702362

LABORATORIO ANALISIS CLINICOS DRA. CUTILLAS (380399)

LABORATORIO ANALISIS CLINICOS DRA. CUTILLAS

CL SAN FERNANDO 20 BJ C.P: 35214

928130284

LABORATORIO JUAN FRANCISCO GARCIA FRANCO (350546)

LABORATORIO JUAN FRANCISCO GARCIA FRANCO

CL POETA FERNANDO GONZALEZ 9 C.P: 35200

928690182

MEGALAB (350140)

MEGALAB

CL SAN FERNANDO 20 BJ C.P: 35218

928130284

ANGIOLOGIA Y CIRUGIA VASCULAR

CENTRO MEDICO FINLAY (350568)

CENTRO MEDICO FINLAY
CL LOS GOFIONES 1 C.P: 35200
928682577

CLINICA ARNAO LAS HUESAS (350495)

CLINICA ARNAO LAS HUESAS
CL JOSE BERGAMIN 4 C.P: 35215
928704013

DR. DE VARONA FROLOV, SERGUEI (350568)

DR. DE VARONA FROLOV, SERGUEI
CL LOS GOFIONES 1 C.P: 35200
928682577

CENTRO MEDICO GOMERMEDE TELDE (350526)

CENTRO MEDICO GOMERMEDE TELDE
CL VIERA Y CLAVIJO 10 C.P: 35200
928698114

CLINICA ARNAO TELDE (350495)

CLINICA ARNAO TELDE
CL LIC. GILBERTO MONZON MAYOR 1 LO A C.P:
35200
928704013

ATS

ARASALUD - CENTRO ESPECIALIDADES MEDICAS (350565)

ARASALUD - CENTRO ESPECIALIDADES MEDICAS
CL SECUNDINO DELGADO 30 C.P: 35200
928702362

CLINICA ARNAO LAS HUESAS (350495)

CLINICA ARNAO LAS HUESAS
CL JOSE BERGAMIN 4 C.P: 35215
928704013

MEGALAB (350140)

MEGALAB
CL POETA FERNANDEZ GONZALEZ 9 C.P: 35218
928690182

SR. COMINI GOMEZ, HERNAN ANDRES (350495)

SR. COMINI GOMEZ, HERNAN ANDRES
CL JOSE BERGAMIN 4 C.P: 35215
928704013

SR. RODRIGUEZ SOCORRO, DANIEL (350495)

SR. RODRIGUEZ SOCORRO, DANIEL
CL JOSE BERGAMIN 4 C.P: 35215
928704013

SR. ROGER AROCHA, ESTEBAN (350495)

SR. ROGER AROCHA, ESTEBAN
CL JOSE BERGAMIN 4 C.P: 35215
928704013

SRA. BRITO HERNANDEZ, IDANIA (350568)

SRA. BRITO HERNANDEZ, IDANIA
CL LOS GOFIONES 1 C.P: 35200
928682577

CENTRO MEDICO FINLAY (350568)

CENTRO MEDICO FINLAY
CL LOS GOFIONES 1 C.P: 35200
928682577

CLINICA ARNAO TELDE (350495)

CLINICA ARNAO TELDE
CL LIC. GILBERTO MONZON MAYOR 1 LO A C.P:
35200
928704013

MEGALAB (350140)

MEGALAB
CL SAN FERNANDO 20 BJ C.P: 35218
928130284

SR. COMINI GOMEZ, HERNAN ANDRES (350495)

SR. COMINI GOMEZ, HERNAN ANDRES
CL LIC. GILBERTO MONZON MAYOR 1 LO A C.P:
35200
928704013

SR. RODRIGUEZ SOCORRO, DANIEL (350495)

SR. RODRIGUEZ SOCORRO, DANIEL
CL LIC. GILBERTO MONZON MAYOR 1 LO A C.P:
35200
928704013

SR. ROGER AROCHA, ESTEBAN (350495)

SR. ROGER AROCHA, ESTEBAN
CL LIC. GILBERTO MONZON MAYOR 1 LO A C.P:
35200
928704013

SRA. DIAZ RAMIREZ, EPIFANIA (350565)

SRA. DIAZ RAMIREZ, EPIFANIA
CL SECUNDINO DELGADO 30 C.P: 35200
928702362

CARDIOLOGIA

CENTRO MEDICO FINLAY (350568)

CENTRO MEDICO FINLAY
CL LOS GOFIONES 1 C.P: 35200
928682577

CLINICA ARNAO TELDE (350495)

CLINICA ARNAO TELDE
CL LIC. GILBERTO MONZON MAYOR 1 LO A C.P:
35200
928704013

DR. PEREZ NOGALES, ELIU DAVID (350568)

DR. PEREZ NOGALES, ELIU DAVID
CL LOS GOFIONES 1 C.P: 35200
928682577

CLINICA ARNAO LAS HUESAS (350495)

CLINICA ARNAO LAS HUESAS
CL JOSE BERGAMIN 4 C.P: 35215
928704013

DR. ALVAREZ RUIZ, KEVIN (350495)

DR. ALVAREZ RUIZ, KEVIN
CL JOSE BERGAMIN 4 C.P: 35215
928704013

CIRUGIA GENERAL Y AP. DIGESTIVO

CENTRO MEDICO FINLAY (350568)

CENTRO MEDICO FINLAY
CL LOS GOFIONES 1 C.P: 35200
928682577

DR. SARMIENTO SUAREZ, JUAN TOMAS (350568)

DR. SARMIENTO SUAREZ, JUAN TOMAS
CL LOS GOFIONES 1 C.P: 35200
928682577

CENTRO MEDICO GOMERMEDI TELDE (350526)

CENTRO MEDICO GOMERMEDI TELDE
CL VIERA Y CLAVIJO 10 C.P: 35200
928698114

DERMATOLOGIA MEDICO-QUIRURGICA

ARASALUD - CENTRO ESPECIALIDADES MEDICAS (350565)

ARASALUD - CENTRO ESPECIALIDADES MEDICAS
CL SECUNDINO DELGADO 30 C.P: 35200
928702362

DR. GUISADO FERRERA, ANTONIO FERMIN (350565)

DR. GUISADO FERRERA, ANTONIO FERMIN
CL SECUNDINO DELGADO 30 C.P: 35200
928702362

CENTRO MEDICO GOMERMEDI TELDE (350526)

CENTRO MEDICO GOMERMEDI TELDE
CL VIERA Y CLAVIJO 10 C.P: 35200
928698114

DIAGNÓSTICO POR LA IMAGEN

CENTRO MEDICO GOMERMEDI TELDE (350526)

CENTRO MEDICO GOMERMEDI TELDE
CL VIERA Y CLAVIJO 10 C.P: 35200
928698114

CLINICA ARNAO TELDE (350495)

CLINICA ARNAO TELDE
CL LIC. GILBERTO MONZON MAYOR 1 LO A C.P:
35200
928704013

DRA. LOPEZ SOCAS, MARIA LOURDES (350495)

DRA. LOPEZ SOCAS, MARIA LOURDES
CL LIC. GILBERTO MONZON MAYOR 1 LO A C.P:
35200
928704013

CLINICA ARNAO LAS HUESAS (350495)

CLINICA ARNAO LAS HUESAS
CL JOSE BERGAMIN 4 C.P: 35215
928704013

DR. CATALA DENIZ, LUIS ALBERTO (350495)

DR. CATALA DENIZ, LUIS ALBERTO
CL LIC. GILBERTO MONZON MAYOR 1 LO A C.P:
35200
928704013

ENDOCRINOLOGIA Y NUTRICION

CENTRO MEDICO GOMERMEDI TELDE (350526)

CENTRO MEDICO GOMERMEDI TELDE

CL VIERA Y CLAVIJO 10 C.P: 35200
928698114

CLINICA ARNAO TELDE (350495)

CLINICA ARNAO TELDE

CL LIC. GILBERTO MONZON MAYOR 1 LO A C.P:
35200
928704013

CLINICA ARNAO LAS HUESAS (350495)

CLINICA ARNAO LAS HUESAS

CL JOSE BERGAMIN 4 C.P: 35215
928704013

DR. VARILLAS SOLANO, VALOIS FRANCISCO (350495)

DR. VARILLAS SOLANO, VALOIS FRANCISCO

CL JOSE BERGAMIN 4 C.P: 35215
928704013

ESTOMATOLOGIA-ODONTOLOGIA

CENTRO CLINICO DENTAL TELDE (350537)

CENTRO CLINICO DENTAL TELDE

CL PADRE ANDRES MANJON 20 C.P: 35200
928681145

CLINICA DENTAL DRA. CARBALLO (350577)

CLINICA DENTAL DRA. CARBALLO

AV DEL CABILDO INSULAR 0 C.P: 35200
928837947

FISIOTERAPIA



91 563 20 00 - 900 159 000

HEMATOLOGIA Y HEMOTERAPIA

CENTRO MEDICO FINLAY (350557)

CENTRO MEDICO FINLAY

CL LOS GOFIONES 3 C.P: 35200
928232947

MAMOGRAFIA

CLINICA ARNAO LAS HUESAS (350495)

CLINICA ARNAO LAS HUESAS

CL JOSE BERGAMIN 4 C.P: 35215
928704013

DRA. LOPEZ SOCAS, MARIA LOURDES (350495)

DRA. LOPEZ SOCAS, MARIA LOURDES

CL JOSE BERGAMIN 4 C.P: 35215
928704013

MEDICINA GENERAL-MEDICINA FAMILIA

ARASALUD - CENTRO ESPECIALIDADES MEDICAS (350565)

ARASALUD - CENTRO ESPECIALIDADES MEDICAS

CL SECUNDINO DELGADO 30 C.P: 35200
928702362

CENTRO MEDICO FINLAY (350568)

CENTRO MEDICO FINLAY

CL LOS GOFIONES 1 C.P: 35200
928682577

CENTRO MEDICO GOMERMEDI TELDE (350526)

CENTRO MEDICO GOMERMEDI TELDE

CL VIERA Y CLAVIJO 10 C.P: 35200
928698114

CLINICA ARNAO LAS HUESAS (350495)

CLINICA ARNAO LAS HUESAS

CL JOSE BERGAMIN 4 C.P: 35215
928704013

MEDICINA GENERAL-MEDICINA FAMILIA

CLINICA ARNAO TELDE (350495)

CLINICA ARNAO TELDE

CL LIC. GILBERTO MONZON MAYOR 1 LO A C.P:
35200
928704013

DR. GARCIA ANZARDO, CARLOS (350495)

DR. GARCIA ANZARDO, CARLOS

CL JOSE BERGAMIN 4 C.P: 35215
928704013

DR. GARCIA VELAZQUEZ, AMAURI (350495)

DR. GARCIA VELAZQUEZ, AMAURI

CL JOSE BERGAMIN 4 C.P: 35215
928704013

DR. MARTELL HERRERA, ALBERTO AITOR (350495)

DR. MARTELL HERRERA, ALBERTO AITOR

CL JOSE BERGAMIN 4 C.P: 35215
928704013

DR. MARTINEZ AVILA, CARLOS ANTONIO (350495)

DR. MARTINEZ AVILA, CARLOS ANTONIO

CL LIC. GILBERTO MONZON MAYOR 1 LO A C.P:
35200
928704013

DR. RIOL LOPEZ, EDUARDO (350495)

DR. RIOL LOPEZ, EDUARDO

CL JOSE BERGAMIN 4 C.P: 35215
928704013

DR. URTASUN BRITO, FERNANDO (350536)

DR. URTASUN BRITO, FERNANDO

CL LEON Y CASTILLO 26 C.P: 35200
928693748

DRA. ALFONSO VEITIA, YURISAI (350568)

DRA. ALFONSO VEITIA, YURISAI

CL LOS GOFIONES 1 C.P: 35200
928682577

DRA. LOPEZ RODRIGUEZ, CELIA (350568)

DRA. LOPEZ RODRIGUEZ, CELIA

CL LOS GOFIONES 1 C.P: 35200
928682577

DRA. QUINTERO HERRERA, CLAUDIA (350495)

DRA. QUINTERO HERRERA, CLAUDIA

CL JOSE BERGAMIN 4 C.P: 35215
928704013

DRA. TORNET NIEVES, LILIANNE (350495)

DRA. TORNET NIEVES, LILIANNE

CL JOSE BERGAMIN 4 C.P: 35215
928704013

CLINICA GARA (350493)

CLINICA GARA

CL PEREZ GALDOS 21 C.P: 35200
928698216

DR. GARCIA ANZARDO, CARLOS (350495)

DR. GARCIA ANZARDO, CARLOS

CL LIC. GILBERTO MONZON MAYOR 1 LO A C.P:
35200
928704013

DR. GARCIA VELAZQUEZ, AMAURI (350495)

DR. GARCIA VELAZQUEZ, AMAURI

CL LIC. GILBERTO MONZON MAYOR 1 LO A C.P:
35200
928704013

DR. MARTELL HERRERA, ALBERTO AITOR (350495)

DR. MARTELL HERRERA, ALBERTO AITOR

CL LIC. GILBERTO MONZON MAYOR 1 LO A C.P:
35200
928704013

DR. OLIVER SANCHEZ, MANUEL (350553)

DR. OLIVER SANCHEZ, MANUEL

CL SAN FERNANDO CRUCE MELENARA 20 BJ C.P:
35200
928090274

DR. RIOL LOPEZ, EDUARDO (350495)

DR. RIOL LOPEZ, EDUARDO

CL LIC. GILBERTO MONZON MAYOR 1 LO A C.P:
35200
928704013

DRA. ALCANTARA MARTIN, AMARYS (350568)

DRA. ALCANTARA MARTIN, AMARYS

CL LOS GOFIONES 1 C.P: 35200
928682577

DRA. GULLON GUERRA, AYME (350568)

DRA. GULLON GUERRA, AYME

CL LOS GOFIONES 1 C.P: 35200
928682577

DRA. MERINO LOPEZ, MARIA VICTORIA (350565)

DRA. MERINO LOPEZ, MARIA VICTORIA

CL SECUNDINO DELGADO 30 C.P: 35200
928702362

DRA. QUINTERO HERRERA, CLAUDIA (350495)

DRA. QUINTERO HERRERA, CLAUDIA

CL LIC. GILBERTO MONZON MAYOR 1 LO A C.P:
35200
928704013

DRA. TORNET NIEVES, LILIANNE (350495)

DRA. TORNET NIEVES, LILIANNE

CL LIC. GILBERTO MONZON MAYOR 1 LO A C.P:
35200
928704013

NEFROLOGIA

CENTRO MEDICO FINLAY (350568)

CENTRO MEDICO FINLAY
CL LOS GOFIONES 1 C.P: 35200
928682577

CLINICA ARNAO TELDE (350495)

CLINICA ARNAO TELDE
CL LIC. GILBERTO MONZON MAYOR 1 LO A C.P:
35200
928704013

DRA. SANCHEZ SANTANA, ANA (350568)

DRA. SANCHEZ SANTANA, ANA
CL LOS GOFIONES 1 C.P: 35200
928682577

CLINICA ARNAO LAS HUESAS (350495)

CLINICA ARNAO LAS HUESAS
CL JOSE BERGAMIN 4 C.P: 35215
928704013

DRA. MONZON VAZQUEZ, TANIA RAQUEL (350495)

DRA. MONZON VAZQUEZ, TANIA RAQUEL
CL JOSE BERGAMIN 4 C.P: 35215
928704013

NEUMOLOGÍA

ARASALUD - CENTRO ESPECIALIDADES MEDICAS (350565)

ARASALUD - CENTRO ESPECIALIDADES MEDICAS
CL SECUNDINO DELGADO 30 C.P: 35200
928702362

CLINICA ARNAO LAS HUESAS (350495)

CLINICA ARNAO LAS HUESAS
CL JOSE BERGAMIN 4 C.P: 35215
928704013

DR. ALMEIDA PEREZ, NESTOR JOSE (350568)

DR. ALMEIDA PEREZ, NESTOR JOSE
CL LOS GOFIONES 1 C.P: 35200
928682577

CENTRO MEDICO FINLAY (350568)

CENTRO MEDICO FINLAY
CL LOS GOFIONES 1 C.P: 35200
928682577

CLINICA ARNAO TELDE (350495)

CLINICA ARNAO TELDE
CL LIC. GILBERTO MONZON MAYOR 1 LO A C.P:
35200
928704013

DR. DIAZ ALFARO, NESTOR JORDAN (350565)

DR. DIAZ ALFARO, NESTOR JORDAN
CL SECUNDINO DELGADO 30 C.P: 35200
928702362

NEUROCIRUGIA

CLINICA ARNAO LAS HUESAS (350495)

CLINICA ARNAO LAS HUESAS
CL JOSE BERGAMIN 4 C.P: 35215
928704013

DR. PIÑEIRO MARTIN, FRANCISCO (350495)

DR. PIÑEIRO MARTIN, FRANCISCO
CL JOSE BERGAMIN 4 C.P: 35215
928704013

CLINICA ARNAO TELDE (350495)

CLINICA ARNAO TELDE
CL LIC. GILBERTO MONZON MAYOR 1 LO A C.P:
35200
928704013

NEUROLOGIA

CENTRO MEDICO FINLAY (350568)

CENTRO MEDICO FINLAY
CL LOS GOFIONES 1 C.P: 35200
928682577

CLINICA ARNAO LAS HUESAS (350495)

CLINICA ARNAO LAS HUESAS
CL JOSE BERGAMIN 4 C.P: 35215
928704013

NEUROLOGIA

CLINICA ARNAO TELDE (350495)

CLINICA ARNAO TELDE

CL LIC. GILBERTO MONZON MAYOR 1 LO A C.P:
35200
928704013

DRA. HERNANDEZ ORAMAS, NORMA (350568)

DRA. HERNANDEZ ORAMAS, NORMA

CL LOS GOFIONES 1 C.P: 35200
928682577

OBSTETRICIA Y GINECOLOGÍA

ARASALUD - CENTRO ESPECIALIDADES MEDICAS (350565)

ARASALUD - CENTRO ESPECIALIDADES MEDICAS

CL SECUNDINO DELGADO 30 C.P: 35200
928702362

CENTRO MEDICO FINLAY (350568)

CENTRO MEDICO FINLAY

CL LOS GOFIONES 1 C.P: 35200
928682577

CENTRO MEDICO GOMERMEDI TELDE (350526)

CENTRO MEDICO GOMERMEDI TELDE

CL VIERA Y CLAVIJO 10 C.P: 35200
928698114

CLINICA ARNAO LAS HUESAS (350495)

CLINICA ARNAO LAS HUESAS

CL JOSE BERGAMIN 4 C.P: 35215
928704013

CLINICA ARNAO TELDE (350495)

CLINICA ARNAO TELDE

CL LIC. GILBERTO MONZON MAYOR 1 LO A C.P:
35200
928704013

DRA. MACHADO RIDER, YAIZA (350568)

DRA. MACHADO RIDER, YAIZA

CL LOS GOFIONES 1 C.P: 35200
928682577

DRA. SANTANA MATEO, YANED LOURDES (350565)

DRA. SANTANA MATEO, YANED LOURDES

CL SECUNDINO DELGADO 30 C.P: 35200
928702362

DRA. SANTANA MELIAN, SEBASTIANA (350565)

DRA. SANTANA MELIAN, SEBASTIANA

CL SECUNDINO DELGADO 30 C.P: 35200
928702362

OFTALMOLOGIA

CENTRO MEDICO GOMERMEDI TELDE (350526)

CENTRO MEDICO GOMERMEDI TELDE

CL VIERA Y CLAVIJO 10 C.P: 35200
928698114

CLINICA ARNAO LAS HUESAS (350495)

CLINICA ARNAO LAS HUESAS

CL JOSE BERGAMIN 4 C.P: 35215
928704013

CLINICA ARNAO TELDE (350495)

CLINICA ARNAO TELDE

CL LIC. GILBERTO MONZON MAYOR 1 LO A C.P:
35200
928704013

DRA. OCAÑA GONZALEZ, MARINA (350495)

DRA. OCAÑA GONZALEZ, MARINA

CL JOSE BERGAMIN 4 C.P: 35215
928704013

OTORRINOLARINGOLOGÍA

CENTRO MEDICO GOMERMEDI TELDE (350526)

CENTRO MEDICO GOMERMEDI TELDE

CL VIERA Y CLAVIJO 10 C.P: 35200
928698114

CLINICA ARNAO LAS HUESAS (350495)

CLINICA ARNAO LAS HUESAS

CL JOSE BERGAMIN 4 C.P: 35215
928704013

CLINICA ARNAO TELDE (350495)

CLINICA ARNAO TELDE

CL LIC. GILBERTO MONZON MAYOR 1 LO A C.P:
35200
928704013

DR. MACHIN GONZALEZ, VICTORIANO VICENTE (350495)

DR. MACHIN GONZALEZ, VICTORIANO VICENTE

CL LIC. GILBERTO MONZON MAYOR 1 LO A C.P:
35200
928704013

OTORRINOLARINGOLOGÍA

DR. PERERA PEÑATE, JUAN (350314)

DR. PERERA PEÑATE, JUAN

CL POETA FERNANDO GONZALEZ 2 C.P: 35200
928694761

PEDIATRIA

ARASALUD - CENTRO ESPECIALIDADES MEDICAS (350565)

ARASALUD - CENTRO ESPECIALIDADES MEDICAS

CL SECUNDINO DELGADO 30 C.P: 35200
928702362

CLINICA ARNAO LAS HUESAS (350495)

CLINICA ARNAO LAS HUESAS

CL JOSE BERGAMIN 4 C.P: 35215
928704013

DR. SILES QUEZADA, LUIS CARLOS (350495)

DR. SILES QUEZADA, LUIS CARLOS

CL JOSE BERGAMIN 4 C.P: 35215
928704013

DR. TEJERA RAMIREZ, CARMELO (350565)

DR. TEJERA RAMIREZ, CARMELO

CL SECUNDINO DELGADO 30 C.P: 35200
928702362

DRA. MORENO SUAREZ, ANGELES (350568)

DRA. MORENO SUAREZ, ANGELES

CL LOS GOFIONES 1 C.P: 35200
928682577

CENTRO MEDICO FINLAY (350568)

CENTRO MEDICO FINLAY

CL LOS GOFIONES 1 C.P: 35200
928682577

CLINICA ARNAO TELDE (350495)

CLINICA ARNAO TELDE

CL LIC. GILBERTO MONZON MAYOR 1 LO A C.P:
35200
928704013

DR. SILES QUEZADA, LUIS CARLOS (350495)

DR. SILES QUEZADA, LUIS CARLOS

CL LIC. GILBERTO MONZON MAYOR 1 LO A C.P:
35200
928704013

DRA. BENÍTEZ RABAGLIATI, MARIA ESTHER (350565)

DRA. BENÍTEZ RABAGLIATI, MARIA ESTHER

CL SECUNDINO DELGADO 30 C.P: 35200
928702362

PSICOLOGÍA



91 563 20 00 - 900 159 000

PSIQUIATRIA

CENTRO MEDICO FINLAY (350568)

CENTRO MEDICO FINLAY

CL LOS GOFIONES 1 C.P: 35200
928682577

CLINICA ARNAO LAS HUESAS (350495)

CLINICA ARNAO LAS HUESAS

CL JOSE BERGAMIN 4 C.P: 35215
928704013

CENTRO MEDICO GOMERMEDEI TELDE (350526)

CENTRO MEDICO GOMERMEDEI TELDE

CL VIERA Y CLAVIJO 10 C.P: 35200
928698114

CLINICA ARNAO TELDE (350495)

CLINICA ARNAO TELDE

CL LIC. GILBERTO MONZON MAYOR 1 LO A C.P:
35200
928704013

PSIQUIATRIA

DR. CONCEPCION CACERES, ANTONIO MANUEL (350495)

DR. CONCEPCION CACERES, ANTONIO MANUEL
CL JOSE BERGAMIN 4 C.P: 35215
928704013

DRA. HENRIQUEZ CONCEPCION, RITA (350568)

DRA. HENRIQUEZ CONCEPCION, RITA
CL LOS GOFIONES 1 C.P: 35200
928682577

REHABILITACION

CLINICA ARNAO LAS HUESAS (350495)

CLINICA ARNAO LAS HUESAS
CL JOSE BERGAMIN 4 C.P: 35215
928704013

CLINICA ARNAO TELDE (350495)

CLINICA ARNAO TELDE
CL LIC. GILBERTO MONZON MAYOR 1 LO A C.P:
35200
928704013

DR. ADLER, DENIS (350445)

DR. ADLER, DENIS
CL ROQUE 63 BJ C.P: 35200
928704044

DRA. RAMIREZ SANCHEZ, MARGARITA (350495)

DRA. RAMIREZ SANCHEZ, MARGARITA
CL JOSE BERGAMIN 4 C.P: 35215
928704013

ICOT ARNAO TELDE (350445)

ICOT ARNAO TELDE
CL ROQUE 63 BJ C.P: 35200
928704044

REUMATOLOGIA

CLINICA ARNAO LAS HUESAS (350495)

CLINICA ARNAO LAS HUESAS
CL JOSE BERGAMIN 4 C.P: 35215
928704013

CLINICA ARNAO TELDE (350495)

CLINICA ARNAO TELDE
CL LIC. GILBERTO MONZON MAYOR 1 LO A C.P:
35200
928704013

TRAUMATOLOGIA Y CIR.ORTOPEDICA

CENTRO DE TELDE (350535)

CENTRO DE TELDE
CL MENENDEZ PIDAL 32 C.P: 35219
928902774

CENTRO MEDICO FINLAY (350568)

CENTRO MEDICO FINLAY
CL LOS GOFIONES 1 C.P: 35200
928682577

CENTRO MEDICO GOMERMEDI TELDE (350526)

CENTRO MEDICO GOMERMEDI TELDE
CL VIERA Y CLAVIJO 10 C.P: 35200
928698114

CLINICA ARNAO LAS HUESAS (350495)

CLINICA ARNAO LAS HUESAS
CL JOSE BERGAMIN 4 C.P: 35215
928704013

CLINICA ARNAO TELDE (350495)

CLINICA ARNAO TELDE
CL LIC. GILBERTO MONZON MAYOR 1 LO A C.P:
35200
928704013

DR. ALMEIDA MERINO, HECTOR (350568)

DR. ALMEIDA MERINO, HECTOR
CL LOS GOFIONES 1 C.P: 35200
928682577

DR. GONZALEZ PIMENTEL, HUMBERTO (350568)

DR. GONZALEZ PIMENTEL, HUMBERTO
CL LOS GOFIONES 1 C.P: 35200
928682577

DR. RASINES PARDO, JOSE LUIS (350568)

DR. RASINES PARDO, JOSE LUIS
CL LOS GOFIONES 1 C.P: 35200
928682577

DR. RUSIECKI, JACEK MIKOLAS (350495)

DR. RUSIECKI, JACEK MIKOLAS
CL JOSE BERGAMIN 4 C.P: 35215
928704013

DR. SALGADO GUERRA, ESMIDIO (350495)

DR. SALGADO GUERRA, ESMIDIO
CL JOSE BERGAMIN 4 C.P: 35215
928704013

TRAUMATOLOGIA Y CIR.ORTOPEDICA

HOSPITAL CIUDAD DE TELDE (350582)
HOSPITAL CIUDAD DE TELDE
CL MISTER BLISSE 0 C.P: 35200
928707555

ICOT ARNAO TELDE (350445)
ICOT ARNAO TELDE
CL ROQUE 63 BJ C.P: 35200
928704044

URGENCIAS HOSPITALARIAS

 91 563 20 00 - 900 159 000

UROLOGIA

CENTRO MEDICO FINLAY (350568)
CENTRO MEDICO FINLAY
CL LOS GOFIONES 1 C.P: 35200
928682577

CLINICA ARNAO LAS HUESAS (350495)
CLINICA ARNAO LAS HUESAS
CL JOSE BERGAMIN 4 C.P: 35215
928704013

DR. ALVARADO RODRIGUEZ, ALEJANDRO (350568)
DR. ALVARADO RODRIGUEZ, ALEJANDRO
CL LOS GOFIONES 1 C.P: 35200
928682577

CENTRO MEDICO GOMERMEDEI TELDE (350526)
CENTRO MEDICO GOMERMEDEI TELDE
CL VIERA Y CLAVIJO 10 C.P: 35200
928698114

CLINICA ARNAO TELDE (350495)
CLINICA ARNAO TELDE
CL LIC. GILBERTO MONZON MAYOR 1 LO A C.P:
35200
928704013

DR. GARCIA SERRANO, CARLOS (350495)
DR. GARCIA SERRANO, CARLOS
CL JOSE BERGAMIN 4 C.P: 35215
928704013

TEROR

MEDICINA GENERAL-MEDICINA FAMILIA

DR. DOMINGUEZ AFONSO,JOSE CARLOS (350075)
DR. DOMINGUEZ AFONSO,JOSE CARLOS
CL LAHERRERIA 13 C.P: 35330
928631099

TUINEJE

ATS

DR. ORIHUELA CERDEÑA, RAFAEL (350550)
DR. ORIHUELA CERDEÑA, RAFAEL
CL MAHAN / GRAN TARAJAL (TERMINO MUNICIPAL
TUINEJE) 12 C.P: 35620
928870033

DRA. TORRES GONZALEZ, OLIVIA (350550)
DRA. TORRES GONZALEZ, OLIVIA
CL MAHAN / GRAN TARAJAL (TERMINO MUNICIPAL
TUINEJE) 12 C.P: 35620
928870033

ATS

**INST. DE SERVICIOS SANITARIOS Y LABORALES
CANARIAS (350550)**

**INST. DE SERVICIOS SANITARIOS Y LABORALES
CANARIAS**

CL MAHAN - GRAN TARAJAL 12 C.P: 35620
928870033

DERMATOLOGIA MEDICO-QUIRURGICA

DR. PEREZ CHACON- ESPINO, VALENTIN (350550)

DR. PEREZ CHACON- ESPINO, VALENTIN

CL MAHAN / GRAN TARAJAL (TERMINO MUNICIPAL
TUINEJE) 12 C.P: 35620
928870033

**INST. DE SERVICIOS SANITARIOS Y LABORALES
CANARIAS (350550)**

**INST. DE SERVICIOS SANITARIOS Y LABORALES
CANARIAS**

CL MAHAN - GRAN TARAJAL 12 C.P: 35620
928870033

FISIOTERAPIA



91 563 20 00 - 900 159 000

MEDICINA GENERAL-MEDICINA FAMILIA

DR. ARTILES SANCHEZ, FRANCISCO M. (350550)

DR. ARTILES SANCHEZ, FRANCISCO M.

CL MAHAN / GRAN TARAJAL (TERMINO MUNICIPAL
TUINEJE) 12 C.P: 35620
928870033

**INST. DE SERVICIOS SANITARIOS Y LABORALES
CANARIAS (350550)**

**INST. DE SERVICIOS SANITARIOS Y LABORALES
CANARIAS**

CL MAHAN - GRAN TARAJAL 12 C.P: 35620
928870033

OBSTETRICIA Y GINECOLOGÍA

DR. BRITO CASTRO, JUAN DIEGO (350550)

DR. BRITO CASTRO, JUAN DIEGO

CL MAHAN / GRAN TARAJAL (TERMINO MUNICIPAL
TUINEJE) 12 C.P: 35620
928870033

DRA. ALVAREZ DE SOTOMAYOR, MIRIAM (350550)

DRA. ALVAREZ DE SOTOMAYOR, MIRIAM

CL MAHAN / GRAN TARAJAL (TERMINO MUNICIPAL
TUINEJE) 12 C.P: 35620
928870033

**INST. DE SERVICIOS SANITARIOS Y LABORALES
CANARIAS (350550)**

**INST. DE SERVICIOS SANITARIOS Y LABORALES
CANARIAS**

CL MAHAN - GRAN TARAJAL 12 C.P: 35620
928870033

OFTALMOLOGIA

DRA. BELTRAMO SECCHINO, MONICA (350550)
DRA. BELTRAMO SECCHINO, MONICA
 CL MAHAN / GRAN TARAJAL (TERMINO MUNICIPAL
 TUINEJE) 12 C.P: 35620
 928870033

**INST. DE SERVICIOS SANITARIOS Y LABORALES
 CANARIAS (350550)**
**INST. DE SERVICIOS SANITARIOS Y LABORALES
 CANARIAS**
 CL MAHAN - GRAN TARAJAL 12 C.P: 35620
 928870033

OTORRINOLARINGOLOGÍA

DR. CABRERA HERNANDEZ, JUAN LUIS (350550)
DR. CABRERA HERNANDEZ, JUAN LUIS
 CL MAHAN / GRAN TARAJAL (TERMINO MUNICIPAL
 TUINEJE) 12 C.P: 35620
 928870033

**INST. DE SERVICIOS SANITARIOS Y LABORALES
 CANARIAS (350550)**
**INST. DE SERVICIOS SANITARIOS Y LABORALES
 CANARIAS**
 CL MAHAN - GRAN TARAJAL 12 C.P: 35620
 928870033

REUMATOLOGIA

DR. LOPEZ SANCHEZ, RUBEN D. (350550)
DR. LOPEZ SANCHEZ, RUBEN D.
 CL MAHAN / GRAN TARAJAL (TERMINO MUNICIPAL
 TUINEJE) 12 C.P: 35620
 928870033

**INST. DE SERVICIOS SANITARIOS Y LABORALES
 CANARIAS (350550)**
**INST. DE SERVICIOS SANITARIOS Y LABORALES
 CANARIAS**
 CL MAHAN - GRAN TARAJAL 12 C.P: 35620
 928870033

TRAUMATOLOGIA Y CIR.ORTOPEDICA

DR. ORTEGA OJEDA, JOSE FRANCISCO (350550)
DR. ORTEGA OJEDA, JOSE FRANCISCO
 CL MAHAN / GRAN TARAJAL (TERMINO MUNICIPAL
 TUINEJE) 12 C.P: 35620
 928870033

**INST. DE SERVICIOS SANITARIOS Y LABORALES
 CANARIAS (350550)**
**INST. DE SERVICIOS SANITARIOS Y LABORALES
 CANARIAS**
 CL MAHAN - GRAN TARAJAL 12 C.P: 35620
 928870033

URGENCIAS HOSPITALARIAS



91 563 20 00 - 900 159 000

VECINDARIO

ALERGOLOGIA

CENTRO ASISTENCIAL VECINDARIO (350444)
CENTRO ASISTENCIAL VECINDARIO
 AV CANARIAS 131 C.P: 35110

**CENTRO MEDICO DE ESPECIALIDADES MEDICAS
 VECINDARIO (350457)**
**CENTRO MEDICO DE ESPECIALIDADES MEDICAS
 VECINDARIO**
 AV DE CANARIAS 54 C.P: 35110
 928795554

ALERGOLOGIA

CLINICA NTRA. SRA. DEL CARMEN VECINDARIO (350227)

CLINICA NTRA. SRA. DEL CARMEN VECINDARIO
CL TIAGUA 31 LOC 3 C.P: 35001
928242242

DRA. CABRERA HERNANDEZ, RAQUEL (350457)

DRA. CABRERA HERNANDEZ, RAQUEL
AV DE CANARIAS 54 C.P: 35110
928795554

ANALISIS CLINICOS

CENTRO ASISTENCIAL VECINDARIO (350444)

CENTRO ASISTENCIAL VECINDARIO
AV CANARIAS 131 C.P: 35110

CENTRO MEDICO DE ESPECIALIDADES MEDICAS VECINDARIO (350457)

CENTRO MEDICO DE ESPECIALIDADES MEDICAS VECINDARIO
AV DE CANARIAS 54 C.P: 35110
928795554

EUROFINS LGS MEGALAB ANALISIS CLINICOS (350557)

EUROFINS LGS MEGALAB ANALISIS CLINICOS
AV DE CANARIAS 11 LO 12 C.P: 35110
928232947

ANGIOLOGIA Y CIRUGIA VASCULAR

CENTRO ASISTENCIAL VECINDARIO (350444)

CENTRO ASISTENCIAL VECINDARIO
AV CANARIAS 131 C.P: 35110

CENTRO MEDICO DE ESPECIALIDADES MEDICAS VECINDARIO (350457)

CENTRO MEDICO DE ESPECIALIDADES MEDICAS VECINDARIO
AV DE CANARIAS 54 C.P: 35110
928795554

CLINICA NTRA. SRA. DEL CARMEN VECINDARIO (350227)

CLINICA NTRA. SRA. DEL CARMEN VECINDARIO
CL TIAGUA 31 LOC 3 C.P: 35001
928242242

APARATO DIGESTIVO. PROCTOLOGIA

CENTRO ASISTENCIAL VECINDARIO (350444)

CENTRO ASISTENCIAL VECINDARIO
AV CANARIAS 131 C.P: 35110

DR. VALDES ACOSTA, OSVALDO (350444)

DR. VALDES ACOSTA, OSVALDO
AV CANARIAS 131 C.P: 35110

ATS

CENTRO ASISTENCIAL VECINDARIO (350444)

CENTRO ASISTENCIAL VECINDARIO
AV CANARIAS 131 C.P: 35110

CENTRO MEDICO DE ESPECIALIDADES MEDICAS VECINDARIO (350457)

CENTRO MEDICO DE ESPECIALIDADES MEDICAS VECINDARIO
AV DE CANARIAS 54 C.P: 35110
928795554

CARDIOLOGIA

CENTRO ASISTENCIAL VECINDARIO (350444)
CENTRO ASISTENCIAL VECINDARIO
 AV CANARIAS 131 C.P: 35110

DR. AMALFI AGUILERA, ERNESTO CESAR (350444)
DR. AMALFI AGUILERA, ERNESTO CESAR
 AV CANARIAS 131 C.P: 35110

CENTRO MEDICO DE ESPECIALIDADES MEDICAS VECINDARIO (350457)
CENTRO MEDICO DE ESPECIALIDADES MEDICAS VECINDARIO
 AV DE CANARIAS 54 C.P: 35110
 928795554

DR. HERNANDEZ RAMIREZ, JOSE MIGUEL (350444)
DR. HERNANDEZ RAMIREZ, JOSE MIGUEL
 AV CANARIAS 131 C.P: 35110

CIRUGIA CARDIOVASCULAR

CENTRO MEDICO DE ESPECIALIDADES MEDICAS VECINDARIO (350457)
CENTRO MEDICO DE ESPECIALIDADES MEDICAS VECINDARIO
 AV DE CANARIAS 54 C.P: 35110
 928795554

CIRUGIA GENERAL Y AP. DIGESTIVO

CENTRO ASISTENCIAL VECINDARIO (350444)
CENTRO ASISTENCIAL VECINDARIO
 AV CANARIAS 131 C.P: 35110

CLINICA NTRA. SRA. DEL CARMEN VECINDARIO (350227)
CLINICA NTRA. SRA. DEL CARMEN VECINDARIO
 CL TIAGUA 31 LOC 3 C.P: 35001
 928242242

DR. FERNANDEZ ALSINA, ENRIC (350444)
DR. FERNANDEZ ALSINA, ENRIC
 AV CANARIAS 131 C.P: 35110

CENTRO MEDICO DE ESPECIALIDADES MEDICAS VECINDARIO (350457)
CENTRO MEDICO DE ESPECIALIDADES MEDICAS VECINDARIO
 AV DE CANARIAS 54 C.P: 35110
 928795554

DR. BERJON GARCIA, JENNIFER (350444)
DR. BERJON GARCIA, JENNIFER
 AV CANARIAS 131 C.P: 35110

CIRUGIA MAXILOFACIAL

CENTRO MEDICO DE ESPECIALIDADES MEDICAS VECINDARIO (350457)
CENTRO MEDICO DE ESPECIALIDADES MEDICAS VECINDARIO
 AV DE CANARIAS 54 C.P: 35110
 928795554

CIRUGIA PEDIATRICA

**CENTRO MEDICO DE ESPECIALIDADES MEDICAS
VECINDARIO (350457)**

**CENTRO MEDICO DE ESPECIALIDADES MEDICAS
VECINDARIO**

AV DE CANARIAS 54 C.P: 35110
928795554

CIRUGIA PLASTICA Y REPARADORA

CENTRO ASISTENCIAL VECINDARIO (350444)

CENTRO ASISTENCIAL VECINDARIO

AV CANARIAS 131 C.P: 35110

**CENTRO MEDICO DE ESPECIALIDADES MEDICAS
VECINDARIO (350457)**

**CENTRO MEDICO DE ESPECIALIDADES MEDICAS
VECINDARIO**

AV DE CANARIAS 54 C.P: 35110
928795554

CIRUGIA TORACICA

CENTRO ASISTENCIAL VECINDARIO (350444)

CENTRO ASISTENCIAL VECINDARIO

AV CANARIAS 131 C.P: 35110

**CENTRO MEDICO DE ESPECIALIDADES MEDICAS
VECINDARIO (350457)**

**CENTRO MEDICO DE ESPECIALIDADES MEDICAS
VECINDARIO**

AV DE CANARIAS 54 C.P: 35110
928795554

**DRA. HERNANDEZ RODRIGUEZ, HELENA MARIA
(350444)**

DRA. HERNANDEZ RODRIGUEZ, HELENA MARIA

AV CANARIAS 131 C.P: 35110

DENSITOMETRIA



91 563 20 00 - 900 159 000

DERMATOLOGIA MEDICO-QUIRURGICA

CENTRO ASISTENCIAL VECINDARIO (350444)

CENTRO ASISTENCIAL VECINDARIO

AV CANARIAS 131 C.P: 35110

**CENTRO MEDICO DE ESPECIALIDADES MEDICAS
VECINDARIO (350457)**

**CENTRO MEDICO DE ESPECIALIDADES MEDICAS
VECINDARIO**

AV DE CANARIAS 54 C.P: 35110
928795554

DR. GONZALEZ PONCE, FRANCISCO BORJA (350444)

DR. GONZALEZ PONCE, FRANCISCO BORJA

AV CANARIAS 131 C.P: 35110

DRA. LEON SUAREZ, ISABEL (350444)

DRA. LEON SUAREZ, ISABEL

AV CANARIAS 131 C.P: 35110

DIAGNÓSTICO POR LA IMAGEN

CENTRO ASISTENCIAL VECINDARIO (350444)
CENTRO ASISTENCIAL VECINDARIO
AV CANARIAS 131 C.P: 35110

CENTRO MEDICO DE ESPECIALIDADES MEDICAS VECINDARIO (350457)
CENTRO MEDICO DE ESPECIALIDADES MEDICAS VECINDARIO
AV DE CANARIAS 54 C.P: 35110
928795554

ENDOCRINOLOGIA Y NUTRICION

CENTRO ASISTENCIAL VECINDARIO (350444)
CENTRO ASISTENCIAL VECINDARIO
AV CANARIAS 131 C.P: 35110

ESTOMATOLOGIA-ODONTOLOGIA

CENTRO ASISTENCIAL VECINDARIO (350444)
CENTRO ASISTENCIAL VECINDARIO
AV CANARIAS 131 C.P: 35110

FISIOTERAPIA



91 563 20 00 - 900 159 000

HEMATOLOGIA Y HEMOTERAPIA

CENTRO ASISTENCIAL VECINDARIO (350444)
CENTRO ASISTENCIAL VECINDARIO
AV CANARIAS 131 C.P: 35110

CENTRO MEDICO DE ESPECIALIDADES MEDICAS VECINDARIO (350457)
CENTRO MEDICO DE ESPECIALIDADES MEDICAS VECINDARIO
AV DE CANARIAS 54 C.P: 35110
928795554

EUROFINS LGS MEGALAB ANALISIS CLINICOS (350557)

EUROFINS LGS MEGALAB ANALISIS CLINICOS
AV DE CANARIAS 11 LO 12 C.P: 35110
928232947

MAMOGRAFIA

CENTRO ASISTENCIAL VECINDARIO (350444)
CENTRO ASISTENCIAL VECINDARIO
AV CANARIAS 131 C.P: 35110

CENTRO MEDICO DE ESPECIALIDADES MEDICAS VECINDARIO (350457)
CENTRO MEDICO DE ESPECIALIDADES MEDICAS VECINDARIO
AV DE CANARIAS 54 C.P: 35110
928795554

MEDICINA GENERAL-MEDICINA FAMILIA

CENTRO ASISTENCIAL VECINDARIO (350444)
CENTRO ASISTENCIAL VECINDARIO
AV CANARIAS 131 C.P: 35110

DR. CALA MON, JOSE ALFREDO (350444)
DR. CALA MON, JOSE ALFREDO
AV CANARIAS 131 C.P: 35110

DR. FANTOZZI, MAURICIO ABEL (350444)
DR. FANTOZZI, MAURICIO ABEL
AV CANARIAS 131 C.P: 35110

DR. GUEDES, RAMON (350457)
DR. GUEDES, RAMON
AV DE CANARIAS 54 C.P: 35110
928795554

CENTRO MEDICO DE ESPECIALIDADES MEDICAS VECINDARIO (350457)
CENTRO MEDICO DE ESPECIALIDADES MEDICAS VECINDARIO
AV DE CANARIAS 54 C.P: 35110
928795554

DR. CUTNDA PUIGVERT, RUBEN (350444)
DR. CUTNDA PUIGVERT, RUBEN
AV CANARIAS 131 C.P: 35110

DR. GONZAEZ LUZARDO, WILLIAM (350444)
DR. GONZAEZ LUZARDO, WILLIAM
AV CANARIAS 131 C.P: 35110

MEDICINA INTERNA

CENTRO ASISTENCIAL VECINDARIO (350444)
CENTRO ASISTENCIAL VECINDARIO
AV CANARIAS 131 C.P: 35110

CENTRO MEDICO DE ESPECIALIDADES MEDICAS VECINDARIO (350457)
CENTRO MEDICO DE ESPECIALIDADES MEDICAS VECINDARIO
AV DE CANARIAS 54 C.P: 35110
928795554

NEFROLOGIA

CENTRO ASISTENCIAL VECINDARIO (350444)
CENTRO ASISTENCIAL VECINDARIO
AV CANARIAS 131 C.P: 35110

CENTRO MEDICO DE ESPECIALIDADES MEDICAS VECINDARIO (350457)
CENTRO MEDICO DE ESPECIALIDADES MEDICAS VECINDARIO
AV DE CANARIAS 54 C.P: 35110
928795554

DR. CHAMORRO BUCHELI, IVAN HERNANDO (350457)
DR. CHAMORRO BUCHELI, IVAN HERNANDO
AV DE CANARIAS 54 C.P: 35110
928795554

NEUMOLOGÍA

CENTRO ASISTENCIAL VECINDARIO (350444)
CENTRO ASISTENCIAL VECINDARIO
AV CANARIAS 131 C.P: 35110

CENTRO MEDICO DE ESPECIALIDADES MEDICAS VECINDARIO (350457)
CENTRO MEDICO DE ESPECIALIDADES MEDICAS VECINDARIO
AV DE CANARIAS 54 C.P: 35110
928795554

DRA. CASTAÑEDA MATTO, TATIANA (350444)
DRA. CASTAÑEDA MATTO, TATIANA
AV CANARIAS 131 C.P: 35110

NEUROCIRUGIA

CENTRO ASISTENCIAL VECINDARIO (350444)
CENTRO ASISTENCIAL VECINDARIO
AV CANARIAS 131 C.P: 35110

CENTRO MEDICO DE ESPECIALIDADES MEDICAS VECINDARIO (350457)
CENTRO MEDICO DE ESPECIALIDADES MEDICAS VECINDARIO
AV DE CANARIAS 54 C.P: 35110
928795554

NEUROFISIOLOGÍA CLÍNICA

CENTRO ASISTENCIAL VECINDARIO (350444)
CENTRO ASISTENCIAL VECINDARIO
AV CANARIAS 131 C.P: 35110

CENTRO MEDICO DE ESPECIALIDADES MEDICAS VECINDARIO (350457)
CENTRO MEDICO DE ESPECIALIDADES MEDICAS VECINDARIO
AV DE CANARIAS 54 C.P: 35110
928795554

NEUROLOGIA

CENTRO ASISTENCIAL VECINDARIO (350444)
CENTRO ASISTENCIAL VECINDARIO
AV CANARIAS 131 C.P: 35110

CENTRO MEDICO DE ESPECIALIDADES MEDICAS VECINDARIO (350457)
CENTRO MEDICO DE ESPECIALIDADES MEDICAS VECINDARIO
AV DE CANARIAS 54 C.P: 35110
928795554

OBSTETRICIA Y GINECOLOGÍA

CENTRO ASISTENCIAL VECINDARIO (350444)
CENTRO ASISTENCIAL VECINDARIO
AV CANARIAS 131 C.P: 35110

CENTRO MEDICO DE ESPECIALIDADES MEDICAS VECINDARIO (350457)
CENTRO MEDICO DE ESPECIALIDADES MEDICAS VECINDARIO
AV DE CANARIAS 54 C.P: 35110
928795554

CLINICA NTRA. SRA. DEL CARMEN VECINDARIO (350227)
CLINICA NTRA. SRA. DEL CARMEN VECINDARIO
CL TIAGUA 31 LOC 3 C.P: 35001
928242242

DR. BLANCO SOLER, CARLOS (350457)
DR. BLANCO SOLER, CARLOS
AV DE CANARIAS 54 C.P: 35110
928795554

DR. CABRERA MORALES, FRANCISCO (350444)
DR. CABRERA MORALES, FRANCISCO
AV CANARIAS 131 C.P: 35110

DRA. GIL GONZALEZ, YOLANDA (350457)
DRA. GIL GONZALEZ, YOLANDA
AV DE CANARIAS 54 C.P: 35110
928795554

DRA. PIÑA MEJIA, ANGELA MARIA (350457)
DRA. PIÑA MEJIA, ANGELA MARIA
AV DE CANARIAS 54 C.P: 35110
928795554

OFTALMOLOGIA

CENTRO ASISTENCIAL VECINDARIO (350444)
CENTRO ASISTENCIAL VECINDARIO
AV CANARIAS 131 C.P: 35110

CENTRO MEDICO DE ESPECIALIDADES MEDICAS VECINDARIO (350457)
CENTRO MEDICO DE ESPECIALIDADES MEDICAS VECINDARIO
AV DE CANARIAS 54 C.P: 35110
928795554

DR. MAGALHAES OLIVEIRA, ANDRE (350457)
DR. MAGALHAES OLIVEIRA, ANDRE
AV DE CANARIAS 54 C.P: 35110
928795554

OTORRINOLARINGOLOGÍA

CENTRO ASISTENCIAL VECINDARIO (350444)
CENTRO ASISTENCIAL VECINDARIO
AV CANARIAS 131 C.P: 35110

CENTRO MEDICO DE ESPECIALIDADES MEDICAS VECINDARIO (350457)
CENTRO MEDICO DE ESPECIALIDADES MEDICAS VECINDARIO
AV DE CANARIAS 54 C.P: 35110
928795554

DRA. WILLS VILLARRAGA, DIANA (350444)
DRA. WILLS VILLARRAGA, DIANA
AV CANARIAS 131 C.P: 35110

PEDIATRIA

CENTRO ASISTENCIAL VECINDARIO (350444)
CENTRO ASISTENCIAL VECINDARIO
AV CANARIAS 131 C.P: 35110

CENTRO MEDICO DE ESPECIALIDADES MEDICAS VECINDARIO (350457)
CENTRO MEDICO DE ESPECIALIDADES MEDICAS VECINDARIO
AV DE CANARIAS 54 C.P: 35110
928795554

PSICOLOGIA INFANTIL

CENTRO MEDICO DE ESPECIALIDADES MEDICAS VECINDARIO (350457)
CENTRO MEDICO DE ESPECIALIDADES MEDICAS VECINDARIO
AV DE CANARIAS 54 C.P: 35110
928795554

PSICOLOGÍA



91 563 20 00 - 900 159 000

PSIQUIATRIA

**CENTRO MEDICO DE ESPECIALIDADES MEDICAS
VECINDARIO (350457)**

**CENTRO MEDICO DE ESPECIALIDADES MEDICAS
VECINDARIO**

AV DE CANARIAS 54 C.P: 35110
928795554

REHABILITACION

CENTRO ASISTENCIAL VECINDARIO (350444)

CENTRO ASISTENCIAL VECINDARIO

AV CANARIAS 131 C.P: 35110

**CENTRO MEDICO DE ESPECIALIDADES MEDICAS
VECINDARIO (350457)**

**CENTRO MEDICO DE ESPECIALIDADES MEDICAS
VECINDARIO**

AV DE CANARIAS 54 C.P: 35110
928795554

**DR. MORILLAS HERNANDEZ, RICARDO ALBERTO
(350554)**

DR. MORILLAS HERNANDEZ, RICARDO ALBERTO

CL SEGOVIA 79 C.P: 35110
928757273

ICOT POLICLINICO VECINDARIO (350554)

ICOT POLICLINICO VECINDARIO

CL SEGOVIA 79 C.P: 35110
928757273

REUMATOLOGIA

CENTRO ASISTENCIAL VECINDARIO (350444)

CENTRO ASISTENCIAL VECINDARIO

AV CANARIAS 131 C.P: 35110

**CENTRO MEDICO DE ESPECIALIDADES MEDICAS
VECINDARIO (350457)**

**CENTRO MEDICO DE ESPECIALIDADES MEDICAS
VECINDARIO**

AV DE CANARIAS 54 C.P: 35110
928795554

TRAUMATOLOGIA Y CIR.ORTOPEDICA

CENTRO ASISTENCIAL VECINDARIO (350444)

CENTRO ASISTENCIAL VECINDARIO

AV CANARIAS 131 C.P: 35110

**CENTRO MEDICO DE ESPECIALIDADES MEDICAS
VECINDARIO (350457)**

**CENTRO MEDICO DE ESPECIALIDADES MEDICAS
VECINDARIO**

AV DE CANARIAS 54 C.P: 35110
928795554

**CLINICA NTRA. SRA. DEL CARMEN VECINDARIO
(350227)**

CLINICA NTRA. SRA. DEL CARMEN VECINDARIO

CL TIAGUA 31 LOC 3 C.P: 35001
928242242

DR. DELGADO SABUCEDO, JOSE (350554)

DR. DELGADO SABUCEDO, JOSE

CL SEGOVIA 79 C.P: 35110
928757273

**DR. SALAZAR AGUIAR, JOHNATHAN RICARDO
(350457)**

DR. SALAZAR AGUIAR, JOHNATHAN RICARDO

AV DE CANARIAS 54 C.P: 35110
928795554

DR. SALGADO GUERRA, ESMIDIO (350444)

DR. SALGADO GUERRA, ESMIDIO

AV CANARIAS 131 C.P: 35110

DR. SANTANA LOPEZ, PEDRO (350444)

DR. SANTANA LOPEZ, PEDRO

AV CANARIAS 131 C.P: 35110

ICOT POLICLINICO VECINDARIO (350554)

ICOT POLICLINICO VECINDARIO

CL SEGOVIA 79 C.P: 35110
928757273

URGENCIAS GINECOLOGICAS

CENTRO ASISTENCIAL VECINDARIO (350444)
CENTRO ASISTENCIAL VECINDARIO
AV CANARIAS 131 C.P: 35110

CENTRO MEDICO DE ESPECIALIDADES MEDICAS VECINDARIO (350457)
CENTRO MEDICO DE ESPECIALIDADES MEDICAS VECINDARIO
AV DE CANARIAS 54 C.P: 35110
928795554

URGENCIAS HOSPITALARIAS



91 563 20 00 - 900 159 000

URGENCIAS PEDIATRICAS

CENTRO MEDICO DE ESPECIALIDADES MEDICAS VECINDARIO (350457)
CENTRO MEDICO DE ESPECIALIDADES MEDICAS VECINDARIO
AV DE CANARIAS 54 C.P: 35110
928795554

URGENCIAS TRAUMATOLOGICAS

CENTRO ASISTENCIAL VECINDARIO (350444)
CENTRO ASISTENCIAL VECINDARIO
AV CANARIAS 131 C.P: 35110

CENTRO MEDICO DE ESPECIALIDADES MEDICAS VECINDARIO (350457)
CENTRO MEDICO DE ESPECIALIDADES MEDICAS VECINDARIO
AV DE CANARIAS 54 C.P: 35110
928795554

UROLOGIA

CENTRO ASISTENCIAL VECINDARIO (350444)
CENTRO ASISTENCIAL VECINDARIO
AV CANARIAS 131 C.P: 35110

CENTRO MEDICO DE ESPECIALIDADES MEDICAS VECINDARIO (350457)
CENTRO MEDICO DE ESPECIALIDADES MEDICAS VECINDARIO
AV DE CANARIAS 54 C.P: 35110
928795554

DR. BARROSO DEYNE, EDUARDO (350457)
DR. BARROSO DEYNE, EDUARDO
AV DE CANARIAS 54 C.P: 35110
928795554

DR. RIVERO CARDENES, ALBERTO (350444)
DR. RIVERO CARDENES, ALBERTO
AV CANARIAS 131 C.P: 35110

DR. STAGNARO, MARTIN ALFREDO (350444)
DR. STAGNARO, MARTIN ALFREDO
AV CANARIAS 131 C.P: 35110

VEGA DE SAN MATEO

CARDIOLOGIA

DRA. ALONSO BORDON, ILDEFONSA (350409)

DRA. ALONSO BORDON, ILDEFONSA

CL REAL 9 C.P: 35320

928648315

MEDICINA GENERAL-MEDICINA FAMILIA

DRA. ALONSO BORDON, ILDEFONSA (350409)

DRA. ALONSO BORDON, ILDEFONSA

CL REAL 9 C.P: 35320

928648315

YAIZA

MEDICINA GENERAL-MEDICINA FAMILIA

GRUPO MEDICO DOHA (350583)

GRUPO MEDICO DOHA

CL LAS BUGANVILLAS 6 44 C.P: 35580

928917174