

# GUÍA MÉDICA

Huelva

La Cariñoterapia a tu servicio



# ÍNDICE

<b>1. Información y Ayuda</b>	<b>3</b>
<b>2. ¿Cómo ir al médico con Aegon?</b>	<b>4</b>
<b>3. Cuadro Médico</b>	<b>5</b>
<b>ANDALUCÍA</b>	
• <b>Huelva</b>	<b>5</b>





# 1 INFORMACIÓN Y AYUDA

En esta guía encontrarás los **centros y especialistas a los que tienes acceso a través de tu Seguro de Salud.**



SERVICIO TELEFÓNICO DE ASISTENCIA MÉDICA

**91 563 20 00**

**24**  
HORAS

Allí, un equipo de profesionales **resolverá cualquier cuestión que tengas sobre enfermedades, síntomas o dudas sobre tu Seguro de Salud Aegon.**

**RECUERDA QUE PUEDES CONSULTAR EL CUADRO MÉDICO SIEMPRE  
ACTUALIZADO EN NUESTRA PÁGINA WEB [www.aegon.es](http://www.aegon.es)  
O REGISTRÁNDOTE EN [clientes.aegon.es](http://clientes.aegon.es)**



La información contenida en esta Guía Médica queda supeditada a las coberturas contratadas que **puedes consultar en las Condiciones Particulares y Generales de tu póliza y según el cuadro médico contratado.**

Queremos informarte de que **los datos de los médicos y centros incluidos en esta Guía pueden sufrir modificaciones a lo largo del tiempo y que dispones de tu cuadro médico siempre actualizado en tu área privada de cliente entrando en [clientes.aegon.es](http://clientes.aegon.es) o en la App Mi Aegon disponible para iOS y Android.**



# 2 ¿CÓMO IR AL MÉDICO CON AEGON?

## 1 ¿Sabes cómo ir al médico con Aegon?

### 1 ¿A qué médico voy?

Busca el médico más cercano en:

Nuestra Web  
[www.aegon.es](http://www.aegon.es)

El Área Privada de Cliente  
[clientes.aegon.es](http://clientes.aegon.es)

Llamando al  
**91 563 20 00**  
**900 159 000**

Con nuestra app  
**Mi Aegon**

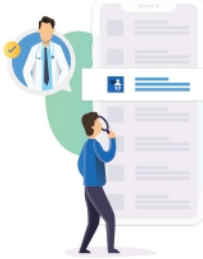

### 2 ¿Cuándo me viene mejor ir?

Llama al centro médico que mejor se adapte a ti y pide cita.

### 3 ¡Voy al médico!

Recuerda que necesitas llevar tu tarjeta de Aegon y tu DNI.



## ¿Tu médico te pide una prueba?

Es posible que necesites una autorización, número que te facilitaremos desde Aegon y deberás entregar al centro médico donde te vayas a realizar la prueba o intervención.

### 4 ¿Cómo puedo pedir una autorización?

Enviando un e-mail a  
[autorizaciones@aegon.es](mailto:autorizaciones@aegon.es)

En el Área Privada de Cliente  
[clientes.aegon.es](http://clientes.aegon.es)

Llamando al teléfono  
**91 563 20 00 - 900 159 000**

Con nuestra app  
**Mi Aegon**

A través de WhatsApp  
**680 196 369**

## ¿Qué puedes hacer en caso de urgencia médica?

Contactar con nuestro servicio de Asesoramiento Médico de Urgencias 24h.

**91 563 20 00 - 900 159 000**

A través de este servicio telefónico un médico valorará tus síntomas y determinará la mejor forma de actuar, pudiendo darse unos de los siguientes casos:



Marcar las pautas para tu recuperación



Enviar un médico a tu domicilio



Derivarte a un centro médico de urgencias



Gestionar tu traslado en ambulancia

3

### 5 ¿Qué datos necesito?



Número de volante



Fecha de la prueba



Nombre de la prueba



Centro que te pide la prueba



Centro donde te realizarás la prueba



Informe médico

Pide un informe médico antes de salir de la consulta, es posible que lo necesitemos para autorizar algunas pruebas o intervenciones médicas.

### 6 ¿Qué puede ocurrir?

Que tu prueba **no requiera autorización** y puedas ir al médico directamente con tu tarjeta y volante.



Que tu prueba **requiera autorización**. Es posible que te pidamos un informe médico y te indicaremos si tu prueba está aprobada o no.



Si no tuviéramos el centro o el médico al que quieres ir en nuestro cuadro, te daremos las alternativas que mejor se adapten a ti.



### ¿Qué es un informe médico?

El informe médico es un documento expedido por tu doctor con el objetivo de dejar constancia de tu estado de salud.

En el informe se indica el motivo por el que vas a consulta, la fecha en la que empezó tu dolencia, el tratamiento que tomas o que te prescriben y si necesitas hacerte alguna prueba médica antes de tu diagnóstico.

### 7 Voy a hacerme la prueba o intervención con mi tarjeta, volante y autorización.

### Acudir a un centro médico de urgencias incluido dentro de tu cuadro médico:

Recuerda **llevar tu tarjeta sanitaria y tu DNI**; el centro médico te los solicitará para poder atenderte.



### Asistencia en el extranjero:

Para saber qué pasos seguir y a qué centro médico dirigirte en caso de urgencia médica fuera de España, solo tienes que llamar al teléfono:

**+34 917 221 777**

Tienes hasta **15.000 € anuales** por asegurado con esta cobertura.

Descarga tu certificado de viaje en "Para mis viajes" dentro de tu Área Privada.



4



# 3 CUADRO MÉDICO

## ANDALUCÍA HUELVA

### CUADRO MÉDICO PROVINCIAL

21

### ALERGIA INFANTIL

**INSTITUTO ANDALUZ DE PEDIATRIA (210074)**

INSTITUTO ANDALUZ DE PEDIATRIA

CL PUNTA UMBRIA 8 C.P: 21002

959242100

### ALERGOLOGIA

**DRA. VALVERDE VAZQUEZ, LUCIA (210070)**

DRA. VALVERDE VAZQUEZ, LUCIA

CL PUNTA UMBRIA 8 C.P: 21002

959242100

**DRA. VALVERDE VAZQUEZ, LUCIA (210074)**

DRA. VALVERDE VAZQUEZ, LUCIA

CL PUNTA UMBRIA 8 C.P: 21002

959242100

**HOSPITAL QUIRONSAUD HUELVA (410349)**

HOSPITAL QUIRONSAUD HUELVA

CL PUNTA UMBRIA 8 C.P: 21002

959242100

**HOSPITAL QUIRONSAUD HUELVA (210070)**

HOSPITAL QUIRONSAUD HUELVA

CL PUNTA UMBRIA 8 C.P: 21002

959242100

**INSTITUTO ANDALUZ DE PEDIATRIA (210074)**

INSTITUTO ANDALUZ DE PEDIATRIA

CL PUNTA UMBRIA 8 C.P: 21002

959242100

**INSTITUTO ANDALUZ DE PEDIATRIA (410349)**

INSTITUTO ANDALUZ DE PEDIATRIA

PZ IVANNE CAZENAVE 1 C.P: 21004

954610022

### ANALISIS CLINICOS

**HOSPITAL QUIRONSAUD HUELVA (410349)**

HOSPITAL QUIRONSAUD HUELVA

CL PUNTA UMBRIA 8 C.P: 21002

959242100

**HOSPITAL QUIRONSAUD HUELVA (210070)**

HOSPITAL QUIRONSAUD HUELVA

CL PUNTA UMBRIA 8 C.P: 21002

959242100

**INSTITUTO ANDALUZ DE PEDIATRIA (410349)**

INSTITUTO ANDALUZ DE PEDIATRIA

PZ IVANNE CAZENAVE 1 C.P: 21004

954610022

**LABORATORIO ECHEVARNE (210069)**

LABORATORIO ECHEVARNE

AV ESCULTORA MISS WHITNEY 7 C.P: 21003

900909110

# ANGIOLOGIA Y CIRUGIA VASCULAR

**DR. BETTONI, MASSIMO (210060)**  
DR. BETTONI, MASSIMO  
AV MARTIN ALONSO PINZON 15 C.P: 21003  
959354151

**DRA. PERALTA, MARY TRINI (210070)**  
DRA. PERALTA, MARY TRINI  
CL PUNTA UMBRIA 8 C.P: 21002  
959242100

**HOSPITAL QUIRONSAUD HUELVA (210070)**  
HOSPITAL QUIRONSAUD HUELVA  
CL PUNTA UMBRIA 8 C.P: 21002  
959242100

# APARATO DIGESTIVO PEDIATRICO

**INSTITUTO ANDALUZ DE PEDIATRIA (210074)**  
INSTITUTO ANDALUZ DE PEDIATRIA  
CL PUNTA UMBRIA 8 C.P: 21002  
959242100

# APARATO DIGESTIVO. PROCTOLOGIA

**DR. AVILA ALEGRIA, JUAN CARLOS (210073)**  
DR. AVILA ALEGRIA, JUAN CARLOS  
PS DE LOS NARANJOS 1 C.P: 21004  
959544000

**DR. CORREIA, ANTONIO (210070)**  
DR. CORREIA, ANTONIO  
CL PUNTA UMBRIA 8 C.P: 21002  
959242100

**DR. GALLARDO JIMENEZ, ANTONIO (210073)**  
DR. GALLARDO JIMENEZ, ANTONIO  
PS DE LOS NARANJOS 1 C.P: 21004  
959544000

**DR. GONZALEZ RUBIO, ROBERTO ADOLFO (210070)**  
DR. GONZALEZ RUBIO, ROBERTO ADOLFO  
CL PUNTA UMBRIA 8 C.P: 21002  
959242100

**DR. MENDEZ SANGIL, FERNANDO (210073)**  
DR. MENDEZ SANGIL, FERNANDO  
PS DE LOS NARANJOS 1 C.P: 21004  
959544000

**DR. PALLARES MANRIQUE, HECTOR (210073)**  
DR. PALLARES MANRIQUE, HECTOR  
PS DE LOS NARANJOS 1 C.P: 21004  
959544000

**DR. RAMOS LORA, MANUEL (210070)**  
DR. RAMOS LORA, MANUEL  
CL PUNTA UMBRIA 8 C.P: 21002  
959242100

**DR. REINA SOLANO, JOSE FRANCISCO (210070)**  
DR. REINA SOLANO, JOSE FRANCISCO  
CL PUNTA UMBRIA 8 C.P: 21002  
959242100

**DR. VAZQUEZ MORON, JUAN MARIA (210070)**  
DR. VAZQUEZ MORON, JUAN MARIA  
CL PUNTA UMBRIA 8 C.P: 21002  
959242100

**HOSPITAL HLA LOS NARANJOS (210073)**  
HOSPITAL HLA LOS NARANJOS  
PS DE LOS NARANJOS 1 C.P: 21004  
959544000

**HOSPITAL QUIRONSAUD HUELVA (410349)**  
HOSPITAL QUIRONSAUD HUELVA  
CL PUNTA UMBRIA 8 C.P: 21002  
959242100

**HOSPITAL QUIRONSAUD HUELVA (210070)**  
HOSPITAL QUIRONSAUD HUELVA  
CL PUNTA UMBRIA 8 C.P: 21002  
959242100

**INSTITUTO ANDALUZ DE PEDIATRIA (410349)**  
INSTITUTO ANDALUZ DE PEDIATRIA  
PZ IVANNE CAZENAVE 1 C.P: 21004  
954610022

**CLINICA DEL CARMEN (210029)**  
**CLINICA DEL CARMEN**  
 AV ITALIA 22 LO C.P: 21001  
 959542018

**HOSPITAL QUIRONSAUD HUELVA (410349)**  
**HOSPITAL QUIRONSAUD HUELVA**  
 CL PUNTA UMBRIA 8 C.P: 21002  
 959242100

**INSTITUTO ANDALUZ DE PEDIATRIA (210074)**  
**INSTITUTO ANDALUZ DE PEDIATRIA**  
 CL PUNTA UMBRIA 8 C.P: 21002  
 959242100

**LOS ANGELES DE LA SALUD (210064)**  
**LOS ANGELES DE LA SALUD**  
 AV JOSE FARIÑA 6 C.P: 21006  
 959230744

**SRA. ALJAMA NOGUERA, SONIA (210064)**  
**SRA. ALJAMA NOGUERA, SONIA**  
 AV JOSE FARIÑA 6 C.P: 21006  
 959230744

**SRA. MORO ABASCAL, AMAYA (210029)**  
**SRA. MORO ABASCAL, AMAYA**  
 AV ITALIA 22 LO C.P: 21001  
 959542018

**HOSPITAL HLA LOS NARANJOS (210073)**  
**HOSPITAL HLA LOS NARANJOS**  
 PS DE LOS NARANJOS 1 C.P: 21004  
 959544000

**HOSPITAL QUIRONSAUD HUELVA (210070)**  
**HOSPITAL QUIRONSAUD HUELVA**  
 CL PUNTA UMBRIA 8 C.P: 21002  
 959242100

**INSTITUTO ANDALUZ DE PEDIATRIA (410349)**  
**INSTITUTO ANDALUZ DE PEDIATRIA**  
 PZ IVANNE CAZENAVE 1 C.P: 21004  
 954610022

**LOS ANGELES DE LA SALUD (210235)**  
**LOS ANGELES DE LA SALUD**  
 CL JOSE FARIÑAS 6 C.P: 21006  
 959230744

**SRA. CANTILLO, MARIA (210029)**  
**SRA. CANTILLO, MARIA**  
 AV ITALIA 22 LO C.P: 21001  
 959542018

## CARDIOLOGIA

**C.M.INTERGRALCLINIC (210012)**  
**C.M.INTERGRALCLINIC**  
 PZ DE LAS MONJAS 2 BJ C.P: 21001  
 959540820

**DR. BAZNER DOMINGUEZ, CARLOS JOSE (210070)**  
**DR. BAZNER DOMINGUEZ, CARLOS JOSE**  
 CL PUNTA UMBRIA 8 C.P: 21002  
 959242100

**DR. GOMEZ MENCHERO, ANTONIO ENRIQUE (210070)**  
**DR. GOMEZ MENCHERO, ANTONIO ENRIQUE**  
 CL PUNTA UMBRIA 8 C.P: 21002  
 959242100

**DR. MOTERO CARRASCO, JUAN (210073)**  
**DR. MOTERO CARRASCO, JUAN**  
 PS DE LOS NARANJOS 1 C.P: 21004  
 959544000

**CLINICA 3 J (210053)**  
**CLINICA 3 J**  
 CL GRAN VIA 15 C.P: 21003  
 959260994

**DR. FERNANDEZ GOMEZ, JUAN MANUEL (210070)**  
**DR. FERNANDEZ GOMEZ, JUAN MANUEL**  
 CL PUNTA UMBRIA 8 C.P: 21002  
 959242100

**DR. LOPEZ AGUILAR, JOSE RAUL (210070)**  
**DR. LOPEZ AGUILAR, JOSE RAUL**  
 CL PUNTA UMBRIA 8 C.P: 21002  
 959242100

**DR. ROMERO GARRIDO, RAFAEL FERNANDO (210070)**  
**DR. ROMERO GARRIDO, RAFAEL FERNANDO**  
 CL PUNTA UMBRIA 8 C.P: 21002  
 959242100



# CARDIOLOGIA

**DRA. IZAGA TORRALBA, ELENA (210070)**  
DRA. IZAGA TORRALBA, ELENA  
CL PUNTA UMBRIA 8 C.P: 21002  
959242100

**HOSPITAL HLA LOS NARANJOS (210073)**  
HOSPITAL HLA LOS NARANJOS  
PS DE LOS NARANJOS 1 C.P: 21004  
959544000

**HOSPITAL QUIRONSAUD HUELVA (210070)**  
HOSPITAL QUIRONSAUD HUELVA  
CL PUNTA UMBRIA 8 C.P: 21002  
959242100

**DRA. MAYA CARRASCO, ENRIQUETA (410317)**  
DRA. MAYA CARRASCO, ENRIQUETA  
CL PUNTA UMBRIA 8 C.P: 21002  
959242100

**HOSPITAL QUIRONSAUD HUELVA (410349)**  
HOSPITAL QUIRONSAUD HUELVA  
CL PUNTA UMBRIA 8 C.P: 21002  
959242100

**INSTITUTO ANDALUZ DE PEDIATRIA (410349)**  
INSTITUTO ANDALUZ DE PEDIATRIA  
PZ IVANNE CAZENAVE 1 C.P: 21004  
954610022

# CIRUGIA GENERAL Y AP. DIGESTIVO

**DR. BALONGO, RAFAEL (210070)**  
DR. BALONGO, RAFAEL  
CL PUNTA UMBRIA 8 C.P: 21002  
959242100

**DR. CANDON VAZQUEZ, JUAN (210070)**  
DR. CANDON VAZQUEZ, JUAN  
CL PUNTA UMBRIA 8 C.P: 21002  
959242100

**DR. DE LA ROSA BAEZ, JESUS ALBERTO (210073)**  
DR. DE LA ROSA BAEZ, JESUS ALBERTO  
PS DE LOS NARANJOS 1 C.P: 21004  
959544000

**DR. MEDINA VELASCO, DIEGO (210073)**  
DR. MEDINA VELASCO, DIEGO  
PS DE LOS NARANJOS 1 C.P: 21004  
959544000

**DR. RADA MORGADES, RICARDO (210070)**  
DR. RADA MORGADES, RICARDO  
CL PUNTA UMBRIA 8 C.P: 21002  
959242100

**HOSPITAL QUIRONSAUD HUELVA (210070)**  
HOSPITAL QUIRONSAUD HUELVA  
CL PUNTA UMBRIA 8 C.P: 21002  
959242100

**DR. BELTRAN MIRANDA, PABLO (210071)**  
DR. BELTRAN MIRANDA, PABLO  
AV ITALIA 22 C.P: 21001  
622441790

**DR. CUADRADO VIGARAY, JOAQUIN (210073)**  
DR. CUADRADO VIGARAY, JOAQUIN  
PS DE LOS NARANJOS 1 C.P: 21004  
959544000

**DR. ESPINOSA GUZMAN, JOSE EDUARDO (210070)**  
DR. ESPINOSA GUZMAN, JOSE EDUARDO  
CL PUNTA UMBRIA 8 C.P: 21002  
959242100

**DR. MORALES MARTIN, GERMAN (210070)**  
DR. MORALES MARTIN, GERMAN  
CL PUNTA UMBRIA 8 C.P: 21002  
959242100

**HOSPITAL HLA LOS NARANJOS (210073)**  
HOSPITAL HLA LOS NARANJOS  
PS DE LOS NARANJOS 1 C.P: 21004  
959544000

# CIRUGIA MAXILOFACIAL

**DR. GARGALLO ROCA, ISIDORO (210030)**  
DR. GARGALLO ROCA, ISIDORO  
CL RASCON 47 C.P: 21001  
959257372

**DR. IGLESIAS, FERNANDO (210070)**  
DR. IGLESIAS, FERNANDO  
CL PUNTA UMBRIA 8 C.P: 21002  
959242100



## CIRUGIA MAXILOFACIAL

**HOSPITAL QUIRONSALUD HUELVA (210070)**  
HOSPITAL QUIRONSALUD HUELVA  
CL PUNTA UMBRIA 8 C.P: 21002  
959242100

## CIRUGIA PEDIATRICA

**DR. CADAVAL GALLARDO, CARLOS (210073)**  
DR. CADAVAL GALLARDO, CARLOS  
PS DE LOS NARANJOS 1 C.P: 21004  
959544000

**HOSPITAL HLA LOS NARANJOS (210073)**  
HOSPITAL HLA LOS NARANJOS  
PS DE LOS NARANJOS 1 C.P: 21004  
959544000

**HOSPITAL QUIRONSALUD HUELVA (410349)**  
HOSPITAL QUIRONSALUD HUELVA  
CL PUNTA UMBRIA 8 C.P: 21002  
959242100

**INSTITUTO ANDALUZ DE PEDIATRIA (410349)**  
INSTITUTO ANDALUZ DE PEDIATRIA  
PZ IVANNE CAZENAVE 1 C.P: 21004  
954610022

## CIRUGIA PLASTICA Y REPARADORA

**DR. LEAL, ALDO (210070)**  
DR. LEAL, ALDO  
CL PUNTA UMBRIA 8 C.P: 21002  
959242100

**DR. REYES GONZALEZ, PABLO JOSE (210070)**  
DR. REYES GONZALEZ, PABLO JOSE  
CL PUNTA UMBRIA 8 C.P: 21002  
959242100

**DRA. GARCIA MILLAN, MARIA DEL MAR (210073)**  
DRA. GARCIA MILLAN, MARIA DEL MAR  
PS DE LOS NARANJOS 1 C.P: 21004  
959544000

**HOSPITAL HLA LOS NARANJOS (210073)**  
HOSPITAL HLA LOS NARANJOS  
PS DE LOS NARANJOS 1 C.P: 21004  
959544000

**HOSPITAL QUIRONSALUD HUELVA (410349)**  
HOSPITAL QUIRONSALUD HUELVA  
CL PUNTA UMBRIA 8 C.P: 21002  
959242100

**HOSPITAL QUIRONSALUD HUELVA (210070)**  
HOSPITAL QUIRONSALUD HUELVA  
CL PUNTA UMBRIA 8 C.P: 21002  
959242100

**INSTITUTO ANDALUZ DE PEDIATRIA (410349)**  
INSTITUTO ANDALUZ DE PEDIATRIA  
PZ IVANNE CAZENAVE 1 C.P: 21004  
954610022

## DENSITOMETRIA

 91 563 20 00 - 900 159 000

## DERMATOLOGIA MEDICO-QUIRURGICA

**HOSPITAL HLA LOS NARANJOS (210073)**  
HOSPITAL HLA LOS NARANJOS  
PS DE LOS NARANJOS 1 C.P: 21004  
959544000

**HOSPITAL QUIRONSALUD HUELVA (210070)**  
HOSPITAL QUIRONSALUD HUELVA  
CL PUNTA UMBRIA 8 C.P: 21002  
959242100

# DERMATOLOGIA MEDICO-QUIRURGICA

## TELEDERMATOLOGIA (210073)

TELEDERMATOLOGIA

PS DE LOS NARANJOS 1 C.P: 21004  
959544000

# DIAGNÓSTICO POR LA IMAGEN

## CEDICO HUELVA (210065)

CEDICO HUELVA

CL CIUADAELA 19 C.P: 21003  
959237817

## HOSPITAL HLA LOS NARANJOS (210073)

HOSPITAL HLA LOS NARANJOS

PS DE LOS NARANJOS 1 C.P: 21004  
959544000

## HOSPITAL QUIRONSAUD HUELVA (210070)

HOSPITAL QUIRONSAUD HUELVA

CL PUNTA UMBRIA 8 C.P: 21002  
959242100

# ENDOCRINOLOGIA Y NUTRICION

## DR. BARRIOS MERINO, ANTONIO (210070)

DR. BARRIOS MERINO, ANTONIO

CL PUNTA UMBRIA 8 C.P: 21002  
959242100

## DR. BARRIOS MERINO, ANTONIO (210073)

DR. BARRIOS MERINO, ANTONIO

PS DE LOS NARANJOS 1 C.P: 21004  
959544000

## DR. CANELO MORENO, JUAN MARIA (210070)

DR. CANELO MORENO, JUAN MARIA

CL PUNTA UMBRIA 8 C.P: 21002  
959242100

## DR. LOPEZ RUEDA, FELIX (210073)

DR. LOPEZ RUEDA, FELIX

PS DE LOS NARANJOS 1 C.P: 21004  
959544000

## DRA. CARMONA RUIZ, MARTA (210074)

DRA. CARMONA RUIZ, MARTA

CL PUNTA UMBRIA 8 C.P: 21002  
959242100

## DRA. CARMONA RUIZ, MARTA NOEMI (410317)

DRA. CARMONA RUIZ, MARTA NOEMI

CL PUNTA UMBRIA 8 C.P: 21002  
959242100

## DRA. MANZANARES CORDOVA, ROSSANA (210070)

DRA. MANZANARES CORDOVA, ROSSANA

CL PUNTA UMBRIA 8 C.P: 21002  
959242100

## HOSPITAL HLA LOS NARANJOS (210073)

HOSPITAL HLA LOS NARANJOS

PS DE LOS NARANJOS 1 C.P: 21004  
959544000

## HOSPITAL QUIRONSAUD HUELVA (210070)

HOSPITAL QUIRONSAUD HUELVA

CL PUNTA UMBRIA 8 C.P: 21002  
959242100

## INSTITUTO ANDALUZ DE PEDIATRIA (210074)

INSTITUTO ANDALUZ DE PEDIATRIA

CL PUNTA UMBRIA 8 C.P: 21002  
959242100

# ESTOMATOLOGIA-ODONTOLOGIA

## CLINICA DENTAL LORENZO EUGENIO CHAVES (210017)

CLINICA DENTAL LORENZO EUGENIO CHAVES

CL ARGONAUTA 2 LO B C.P: 21007  
959234233

## DRA. CAZENAVE SANCHEZ, MARTA (210070)

DRA. CAZENAVE SANCHEZ, MARTA

CL PUNTA UMBRIA 8 C.P: 21002  
959242100

# ESTOMATOLOGIA-ODONTOLOGIA

**HOSPITAL QUIRONSALUD HUELVA (210070)**  
HOSPITAL QUIRONSALUD HUELVA  
CL PUNTA UMBRIA 8 C.P: 21002  
959242100

# FISIOTERAPIA

 91 563 20 00 - 900 159 000

# HEMATOLOGIA Y HEMOTERAPIA

**DR. RODRIGUEZ RODRIGUEZ, JUAN NICOLAS (210070)**  
DR. RODRIGUEZ RODRIGUEZ, JUAN NICOLAS  
CL PUNTA UMBRIA 8 C.P: 21002  
959242100

**HOSPITAL QUIRONSALUD HUELVA (210070)**  
HOSPITAL QUIRONSALUD HUELVA  
CL PUNTA UMBRIA 8 C.P: 21002  
959242100

# MAMOGRAFIA

**HOSPITAL HLA LOS NARANJOS (210073)**  
HOSPITAL HLA LOS NARANJOS  
PS DE LOS NARANJOS 1 C.P: 21004  
959544000

**HOSPITAL QUIRONSALUD HUELVA (210070)**  
HOSPITAL QUIRONSALUD HUELVA  
CL PUNTA UMBRIA 8 C.P: 21002  
959242100

# MEDICINA GENERAL-MEDICINA FAMILIA

**CLINICA DEL CARMEN (210029)**  
CLINICA DEL CARMEN  
AV ITALIA 22 LO C.P: 21001  
959542018

**DR. AFRICANO CORDOBA, ALVARO ENRIQUE (210064)**  
DR. AFRICANO CORDOBA, ALVARO ENRIQUE  
AV JOSE FARIÑA 6 C.P: 21006  
959230744

**DR. BASPINEIRO HASSE, ROGER (210064)**  
DR. BASPINEIRO HASSE, ROGER  
AV JOSE FARIÑA 6 C.P: 21006  
959230744

**DR. BELLO ALONSO, JAIME (210073)**  
DR. BELLO ALONSO, JAIME  
PS DE LOS NARANJOS 1 C.P: 21004  
959544000

**DR. GARCIA GONZALEZ DEL CORRAL, EDUARDO (210073)**  
DR. GARCIA GONZALEZ DEL CORRAL, EDUARDO  
PS DE LOS NARANJOS 1 C.P: 21004  
959544000

**DRA. DE LA ROSA CARRILLO, ROSA MARIA (210029)**  
DRA. DE LA ROSA CARRILLO, ROSA MARIA  
AV ITALIA 22 LO C.P: 21001  
959542018

**HOSPITAL HLA LOS NARANJOS (210073)**  
HOSPITAL HLA LOS NARANJOS  
PS DE LOS NARANJOS 1 C.P: 21004  
959544000

**HOSPITAL QUIRONSALUD HUELVA (210070)**  
HOSPITAL QUIRONSALUD HUELVA  
CL PUNTA UMBRIA 8 C.P: 21002  
959242100

# MEDICINA GENERAL-MEDICINA FAMILIA

**LOS ANGELES DE LA SALUD (210064)**  
LOS ANGELES DE LA SALUD  
AV JOSE FARIÑA 6 C.P: 21006  
959230744

**LOS ANGELES DE LA SALUD (210235)**  
LOS ANGELES DE LA SALUD  
CL JOSE FARIÑAS 6 C.P: 21006  
959230744

# MEDICINA INTERNA

**CLINICA DEL CARMEN (210059)**  
CLINICA DEL CARMEN  
AV DE ITALIA 22 BJ C.P: 21001  
959542018

**DR. LEYVA PRADO, CHRISTIAN (210070)**  
DR. LEYVA PRADO, CHRISTIAN  
CL PUNTA UMBRIA 8 C.P: 21002  
959242100

**DR. LOZANO QUINTERO, CONSTANTINO (210070)**  
DR. LOZANO QUINTERO, CONSTANTINO  
CL PUNTA UMBRIA 8 C.P: 21002  
959242100

**DR. RAFFO MARQUEZ, MIGUEL (210073)**  
DR. RAFFO MARQUEZ, MIGUEL  
PS DE LOS NARANJOS 1 C.P: 21004  
959544000

**DRA. PEREZ TRISTANCHO, MARIA (210070)**  
DRA. PEREZ TRISTANCHO, MARIA  
CL PUNTA UMBRIA 8 C.P: 21002  
959242100

**HOSPITAL HLA LOS NARANJOS (210073)**  
HOSPITAL HLA LOS NARANJOS  
PS DE LOS NARANJOS 1 C.P: 21004  
959544000

**HOSPITAL QUIRONSAUD HUELVA (210070)**  
HOSPITAL QUIRONSAUD HUELVA  
CL PUNTA UMBRIA 8 C.P: 21002  
959242100

# NEFROLOGIA

**HOSPITAL HLA LOS NARANJOS (210073)**  
HOSPITAL HLA LOS NARANJOS  
PS DE LOS NARANJOS 1 C.P: 21004  
959544000

**HOSPITAL QUIRONSAUD HUELVA (410349)**  
HOSPITAL QUIRONSAUD HUELVA  
CL PUNTA UMBRIA 8 C.P: 21002  
959242100

**INSTITUTO ANDALUZ DE PEDIATRIA (410349)**  
INSTITUTO ANDALUZ DE PEDIATRIA  
PZ IVANNE CAZENAVE 1 C.P: 21004  
954610022

# NEUMOLOGÍA

**CLINICA 3J (210051)**  
CLINICA 3J  
AV MARTIN ALONSO PINZON 15 C.P: 21003  
959260994

**DR. LANCHA DOMINGUEZ , JESUS (210073)**  
DR. LANCHA DOMINGUEZ , JESUS  
PS DE LOS NARANJOS 1 C.P: 21004  
959544000

**DR. LOPEZ CONTRERAS, JORGE (210074)**  
DR. LOPEZ CONTRERAS, JORGE  
CL PUNTA UMBRIA 8 C.P: 21002  
959242100

**DR. RUIZ REINA, ANTONIO (210070)**  
DR. RUIZ REINA, ANTONIO  
CL PUNTA UMBRIA 8 C.P: 21002  
959242100

**HOSPITAL HLA LOS NARANJOS (210073)**  
HOSPITAL HLA LOS NARANJOS  
PS DE LOS NARANJOS 1 C.P: 21004  
959544000

**HOSPITAL QUIRONSAUD HUELVA (410349)**  
HOSPITAL QUIRONSAUD HUELVA  
CL PUNTA UMBRIA 8 C.P: 21002  
959242100

## NEUMOLOGÍA

**HOSPITAL QUIRONSAIUD HUELVA (210070)**  
HOSPITAL QUIRONSAIUD HUELVA  
CL PUNTA UMBRIA 8 C.P: 21002  
959242100

**INSTITUTO ANDALUZ DE PEDIATRIA (210074)**  
INSTITUTO ANDALUZ DE PEDIATRIA  
CL PUNTA UMBRIA 8 C.P: 21002  
959242100

**INSTITUTO ANDALUZ DE PEDIATRIA (410349)**  
INSTITUTO ANDALUZ DE PEDIATRIA  
PZ IVANNE CAZENAVE 1 C.P: 21004  
954610022

## NEUROCIROGIA

**DR. FAGA CANTAMESSA, CARLOS ALBERTO (210073)**  
DR. FAGA CANTAMESSA, CARLOS ALBERTO  
PS DE LOS NARANJOS 1 C.P: 21004  
959544000

**DR. ROLDAN SERRANO, MIGUEL ANGEL (210070)**  
DR. ROLDAN SERRANO, MIGUEL ANGEL  
CL PUNTA UMBRIA 8 C.P: 21002  
959242100

**HOSPITAL HLA LOS NARANJOS (210073)**  
HOSPITAL HLA LOS NARANJOS  
PS DE LOS NARANJOS 1 C.P: 21004  
959544000

**HOSPITAL QUIRONSAIUD HUELVA (210070)**  
HOSPITAL QUIRONSAIUD HUELVA  
CL PUNTA UMBRIA 8 C.P: 21002  
959242100

## NEUROFISIOLOGÍA CLÍNICA

**DR. MILAN PEREZ , JESUS (210073)**  
DR. MILAN PEREZ , JESUS  
PS DE LOS NARANJOS 1 C.P: 21004  
959544000

**DRA. GRANDE ALEMANY, MARIA ANGELES (210070)**  
DRA. GRANDE ALEMANY, MARIA ANGELES  
CL PUNTA UMBRIA 8 C.P: 21002  
959242100

**HOSPITAL HLA LOS NARANJOS (210073)**  
HOSPITAL HLA LOS NARANJOS  
PS DE LOS NARANJOS 1 C.P: 21004  
959544000

**HOSPITAL QUIRONSAIUD HUELVA (210070)**  
HOSPITAL QUIRONSAIUD HUELVA  
CL PUNTA UMBRIA 8 C.P: 21002  
959242100

## NEUROLOGIA

**DR. FERNANDEZ VELASCO, JOSE MARIA (210070)**  
DR. FERNANDEZ VELASCO, JOSE MARIA  
CL PUNTA UMBRIA 8 C.P: 21002  
959242100

**DR. PARRALO LOPEZ, ANTONIO (210070)**  
DR. PARRALO LOPEZ, ANTONIO  
CL PUNTA UMBRIA 8 C.P: 21002  
959242100

**HOSPITAL QUIRONSAIUD HUELVA (210070)**  
HOSPITAL QUIRONSAIUD HUELVA  
CL PUNTA UMBRIA 8 C.P: 21002  
959242100

## OBSTETRICIA Y GINECOLOGÍA

**DR. ANDRADE CEBALLOS, MARIO FERNANDO (210070)**  
DR. ANDRADE CEBALLOS, MARIO FERNANDO  
CL PUNTA UMBRIA 8 C.P: 21002  
959242100

**DR. BOUCHARD GONZALEZ, OSCAR RAFAEL (210070)**  
DR. BOUCHARD GONZALEZ, OSCAR RAFAEL  
CL PUNTA UMBRIA 8 C.P: 21002  
959242100

# OBSTETRICIA Y GINECOLOGÍA

**DR. CARRASCO VILLA, FERNANDO (210061)**  
DR. CARRASCO VILLA, FERNANDO  
CL SAN SEBASTIAN 5 3 C C.P: 21004  
959281423

**DR. LIMON PADILLA, JUAN LUIS (210070)**  
DR. LIMON PADILLA, JUAN LUIS  
CL PUNTA UMBRIA 8 C.P: 21002  
959242100

**DR. MONTERO FERNANDEZ, MANUEL (210073)**  
DR. MONTERO FERNANDEZ, MANUEL  
PS DE LOS NARANJOS 1 C.P: 21004  
959544000

**DR. NAVEDA BRA, ALBERTO (210073)**  
DR. NAVEDA BRA, ALBERTO  
PS DE LOS NARANJOS 1 C.P: 21004  
959544000

**DR. RODA ORUE, JOSE CARLOS (210070)**  
DR. RODA ORUE, JOSE CARLOS  
CL PUNTA UMBRIA 8 C.P: 21002  
959242100

**DR. SALAS LOPEZ, JOSE IGNACIO (210073)**  
DR. SALAS LOPEZ, JOSE IGNACIO  
PS DE LOS NARANJOS 1 C.P: 21004  
959544000

**DR. TORRALVA PIÑERO, GERMAN FRANCISCO (210070)**  
DR. TORRALVA PIÑERO, GERMAN FRANCISCO  
CL PUNTA UMBRIA 8 C.P: 21002  
959242100

**DRA. FERNANDEZ VILLARENAGA VAZQUEZ, MARIA LORENA (210070)**  
DRA. FERNANDEZ VILLARENAGA VAZQUEZ, MARIA LORENA  
CL PUNTA UMBRIA 8 C.P: 21002  
959242100

**DRA. PASCUAL SALVADOR, MARIA ELENA (210070)**  
DRA. PASCUAL SALVADOR, MARIA ELENA  
CL PUNTA UMBRIA 8 C.P: 21002  
959242100

**DRA. SANTANA VERANO, ENCARNACION (210070)**  
DRA. SANTANA VERANO, ENCARNACION  
CL PUNTA UMBRIA 8 C.P: 21002  
959242100

**HOSPITAL QUIRONSAIUD HUELVA (210070)**  
HOSPITAL QUIRONSAIUD HUELVA  
CL PUNTA UMBRIA 8 C.P: 21002  
959242100

**DR. CARRETO ALBA, PRAXEDES (210070)**  
DR. CARRETO ALBA, PRAXEDES  
CL PUNTA UMBRIA 8 C.P: 21002  
959242100

**DR. MIKE VIDOT, FELIX (210070)**  
DR. MIKE VIDOT, FELIX  
CL PUNTA UMBRIA 8 C.P: 21002  
959242100

**DR. MONTERO VENEGAS, FRANCISCO MANUEL (210073)**  
DR. MONTERO VENEGAS, FRANCISCO MANUEL  
PS DE LOS NARANJOS 1 C.P: 21004  
959544000

**DR. PROSPER TAUJOURS, CARLINE (210070)**  
DR. PROSPER TAUJOURS, CARLINE  
CL PUNTA UMBRIA 8 C.P: 21002  
959242100

**DR. RODRIGUEZ PEREZ, RAFAEL (210070)**  
DR. RODRIGUEZ PEREZ, RAFAEL  
CL PUNTA UMBRIA 8 C.P: 21002  
959242100

**DR. SCAPINI LEON, JOSE LUIS (210073)**  
DR. SCAPINI LEON, JOSE LUIS  
PS DE LOS NARANJOS 1 C.P: 21004  
959544000

**DRA. DAZA MANZANO, MARIA CINTA (210070)**  
DRA. DAZA MANZANO, MARIA CINTA  
CL PUNTA UMBRIA 8 C.P: 21002  
959242100

**DRA. PABON, LADIS (210070)**  
DRA. PABON, LADIS  
CL PUNTA UMBRIA 8 C.P: 21002  
959242100

**DRA. PRAT GUTIERREZ, ROCIO (210073)**  
DRA. PRAT GUTIERREZ, ROCIO  
PS DE LOS NARANJOS 1 C.P: 21004  
959544000

**HOSPITAL HLA LOS NARANJOS (210073)**  
HOSPITAL HLA LOS NARANJOS  
PS DE LOS NARANJOS 1 C.P: 21004  
959544000

# OFTALMOLOGIA

## **CENTRO OFTALMOLOGICO DR. CRISTOBAL AULADELL (210032)**

**CENTRO OFTALMOLOGICO DR. CRISTOBAL AULADELL**  
AV ALCALDE FEDERICO MOLINA 54 1º C.P: 21006  
959270622

## **CLINICA RAGEL (210023)**

**CLINICA RAGEL**  
CL DOCTOR FRANCISCO VAZQUEZ LIMON 20 BJ C.P:  
21002  
959251466

## **DR. CATALAN MUÑOZ, PABLO JAVIER (210023)**

**DR. CATALAN MUÑOZ, PABLO JAVIER**  
CL DOCTOR FRANCISCO VAZQUEZ LIMON 20 BJ C.P:  
21002  
959251466

## **DR. EDUARDO MOLINA SOCCOLA, FREDY (210073)**

**DR. EDUARDO MOLINA SOCCOLA, FREDY**  
PS DE LOS NARANJOS 1 C.P: 21004  
959544000

## **DR. HERNANDEZ MARTINEZ, ADRIAN (210067)**

**DR. HERNANDEZ MARTINEZ, ADRIAN**  
PZ IVONNE CAZENAVE 0 C.P: 21004  
959240440

## **DR. ROMERO MARTINEZ, ANDRES (210023)**

**DR. ROMERO MARTINEZ, ANDRES**  
CL DOCTOR FRANCISCO VAZQUEZ LIMON 20 BJ C.P:  
21002  
959251466

## **HOSPITAL HLA LOS NARANJOS (210073)**

**HOSPITAL HLA LOS NARANJOS**  
PS DE LOS NARANJOS 1 C.P: 21004  
959544000

## **HOSPITAL QUIRONSAUD HUELVA (210070)**

**HOSPITAL QUIRONSAUD HUELVA**  
CL PUNTA UMBRIA 8 C.P: 21002  
959242100

## **CLINICA LOS NARANJOS (210067)**

**CLINICA LOS NARANJOS**  
PZ IVONNE CAZENAVE 0 C.P: 21004  
959240440

## **CLÍNICA BAVIERA HUELVA (210031)**

**CLÍNICA BAVIERA HUELVA**  
CL DOCTOR RUBIO 8 C.P: 21002  
900180100

## **DR. DIAZ DEL RIO, MIGUEL ANGEL (210067)**

**DR. DIAZ DEL RIO, MIGUEL ANGEL**  
PZ IVONNE CAZENAVE 0 C.P: 21004  
959240440

## **DR. HERNANDEZ MARTINEZ, ADRIAN (210073)**

**DR. HERNANDEZ MARTINEZ, ADRIAN**  
PS DE LOS NARANJOS 1 C.P: 21004  
959544000

## **DR. MOLINA SOCOLA, FREDY EDUARDO (210067)**

**DR. MOLINA SOCOLA, FREDY EDUARDO**  
PZ IVONNE CAZENAVE 0 C.P: 21004  
959240440

## **DRA. RODRIGUEZ NEILA, ELENA MARIA (210067)**

**DRA. RODRIGUEZ NEILA, ELENA MARIA**  
PZ IVONNE CAZENAVE 0 C.P: 21004  
959240440

## **HOSPITAL QUIRONSAUD HUELVA (410349)**

**HOSPITAL QUIRONSAUD HUELVA**  
CL PUNTA UMBRIA 8 C.P: 21002  
959242100

## **INSTITUTO ANDALUZ DE PEDIATRIA (410349)**

**INSTITUTO ANDALUZ DE PEDIATRIA**  
PZ IVANNE CAZENAVE 1 C.P: 21004  
954610022

# ONCOLOGÍA MÉDICA

## **HOSPITAL QUIRONSAUD HUELVA (210070)**

**HOSPITAL QUIRONSAUD HUELVA**  
CL PUNTA UMBRIA 8 C.P: 21002  
959242100



# OTORRINOLARINGOLOGÍA

**DR. BURGUEÑO, JOSE MANUEL (210070)**  
DR. BURGUEÑO, JOSE MANUEL  
CL PUNTA UMBRIA 8 C.P: 21002  
959242100

**DR. CASTRO SERRANO, ANTONIO (210070)**  
DR. CASTRO SERRANO, ANTONIO  
CL PUNTA UMBRIA 8 C.P: 21002  
959242100

**DR. HERNANDEZ LOPEZ, RAFAEL (210073)**  
DR. HERNANDEZ LOPEZ, RAFAEL  
PS DE LOS NARANJOS 1 C.P: 21004  
959544000

**DR. LAFUENTE HIJAR, LUIS ANTONIO (210070)**  
DR. LAFUENTE HIJAR, LUIS ANTONIO  
CL PUNTA UMBRIA 8 C.P: 21002  
959242100

**DR. ROJAS RODRIGUEZ, PABLO (210070)**  
DR. ROJAS RODRIGUEZ, PABLO  
CL PUNTA UMBRIA 8 C.P: 21002  
959242100

**DRA. MORALES SALAS, MARIA FRANCISCA (410317)**  
DRA. MORALES SALAS, MARIA FRANCISCA  
CL PUNTA UMBRIA 8 C.P: 21002  
959242100

**HOSPITAL HLA LOS NARANJOS (210073)**  
HOSPITAL HLA LOS NARANJOS  
PS DE LOS NARANJOS 1 C.P: 21004  
959544000

**HOSPITAL QUIRONSAUD HUELVA (210070)**  
HOSPITAL QUIRONSAUD HUELVA  
CL PUNTA UMBRIA 8 C.P: 21002  
959242100

**DR. CAMPOS DEL ALAMO, MIGUEL ANGEL (210070)**  
DR. CAMPOS DEL ALAMO, MIGUEL ANGEL  
CL PUNTA UMBRIA 8 C.P: 21002  
959242100

**DR. GARCIA, JUAN PABLO (210070)**  
DR. GARCIA, JUAN PABLO  
CL PUNTA UMBRIA 8 C.P: 21002  
959242100

**DR. LAFITTE MONTES, HELMUT GABRIEL (210070)**  
DR. LAFITTE MONTES, HELMUT GABRIEL  
CL PUNTA UMBRIA 8 C.P: 21002  
959242100

**DR. ORTIZ BISH, FRANCISCO (210070)**  
DR. ORTIZ BISH, FRANCISCO  
CL PUNTA UMBRIA 8 C.P: 21002  
959242100

**DRA. GARCIA CARUEZO, VERONICA (210073)**  
DRA. GARCIA CARUEZO, VERONICA  
PS DE LOS NARANJOS 1 C.P: 21004  
959544000

**DRA. POSTIGO MADUEÑO, AMPARO (410317)**  
DRA. POSTIGO MADUEÑO, AMPARO  
CL PUNTA UMBRIA 8 C.P: 21002  
959242100

**HOSPITAL QUIRONSAUD HUELVA (410349)**  
HOSPITAL QUIRONSAUD HUELVA  
CL PUNTA UMBRIA 8 C.P: 21002  
959242100

**INSTITUTO ANDALUZ DE PEDIATRIA (410349)**  
INSTITUTO ANDALUZ DE PEDIATRIA  
PZ IVANNE CAZENAVE 1 C.P: 21004  
954610022

## PEDIATRIA

**CONSULTA DE PEDIATRIA DRA. DE PAZ BAÑEZ (210076)**  
CONSULTA DE PEDIATRIA DRA. DE PAZ BAÑEZ  
CL MIGUEL REDONDO 23 3º L C.P: 21003  
959263344

**DR. DOWNEY CARMONA, FRANCISCO JAVIER (410349)**  
DR. DOWNEY CARMONA, FRANCISCO JAVIER  
CL PUNTA UMBRIA 8 C.P: 21002  
959242100

**DR. ANDRES MONTALVAN ALEGRE, KAREL (210073)**  
DR. ANDRES MONTALVAN ALEGRE, KAREL  
PS DE LOS NARANJOS 1 C.P: 21004  
959544000

**DR. LIROLA CRIADO, JOSE FRANCISCO (410349)**  
DR. LIROLA CRIADO, JOSE FRANCISCO  
CL PUNTA UMBRIA 8 C.P: 21002  
959242100

## PEDIATRIA

**DR. LOPEZ CONTRERAS, JORGE (210074)**  
DR. LOPEZ CONTRERAS, JORGE  
CL PUNTA UMBRIA 8 C.P: 21002  
959242100

**DR. MORA NAVARRO, DAVID (210073)**  
DR. MORA NAVARRO, DAVID  
PS DE LOS NARANJOS 1 C.P: 21004  
959544000

**DRA. DE PAZ, ENCARNACION (210074)**  
DRA. DE PAZ, ENCARNACION  
CL PUNTA UMBRIA 8 C.P: 21002  
959242100

**DRA. DOMINGUEZ CORONEL, MARIA TERESA (210074)**  
DRA. DOMINGUEZ CORONEL, MARIA TERESA  
CL PUNTA UMBRIA 8 C.P: 21002  
959242100

**DRA. MARIA GARCIA ARIAS, MIRLEN (210073)**  
DRA. MARIA GARCIA ARIAS, MIRLEN  
PS DE LOS NARANJOS 1 C.P: 21004  
959544000

**DRA. ROMERO PEREZ, AMPARO SHEKINA (210073)**  
DRA. ROMERO PEREZ, AMPARO SHEKINA  
PS DE LOS NARANJOS 1 C.P: 21004  
959544000

**HOSPITAL QUIRONSAUD HUELVA (410349)**  
HOSPITAL QUIRONSAUD HUELVA  
CL PUNTA UMBRIA 8 C.P: 21002  
959242100

**INSTITUTO ANDALUZ DE PEDIATRIA (410349)**  
INSTITUTO ANDALUZ DE PEDIATRIA  
PZ IVANNE CAZENAVE 1 C.P: 21004  
954610022

**DR. LOPEZ CORONA, JUAN MANUEL (210074)**  
DR. LOPEZ CORONA, JUAN MANUEL  
CL PUNTA UMBRIA 8 C.P: 21002  
959242100

**DR. SERRANO RODRIGUEZ, LEONARDO (210074)**  
DR. SERRANO RODRIGUEZ, LEONARDO  
CL PUNTA UMBRIA 8 C.P: 21002  
959242100

**DRA. DEL ROCIO ALVAREZ TRIANO, MARTA (210073)**  
DRA. DEL ROCIO ALVAREZ TRIANO, MARTA  
PS DE LOS NARANJOS 1 C.P: 21004  
959544000

**DRA. GIL DOMINGUEZ, MARIA JOSE (210074)**  
DRA. GIL DOMINGUEZ, MARIA JOSE  
CL PUNTA UMBRIA 8 C.P: 21002  
959242100

**DRA. MORENO PONCE, LILIANA ELIZABETH (210074)**  
DRA. MORENO PONCE, LILIANA ELIZABETH  
CL PUNTA UMBRIA 8 C.P: 21002  
959242100

**HOSPITAL HLA LOS NARANJOS (210073)**  
HOSPITAL HLA LOS NARANJOS  
PS DE LOS NARANJOS 1 C.P: 21004  
959544000

**INSTITUTO ANDALUZ DE PEDIATRIA (210074)**  
INSTITUTO ANDALUZ DE PEDIATRIA  
CL PUNTA UMBRIA 8 C.P: 21002  
959242100

## PSICOLOGÍA



91 563 20 00 - 900 159 000

## PSIQUIATRIA

**DR. EDUARDO PEREZ EGUIAGARAY, IVAN (210073)**  
DR. EDUARDO PEREZ EGUIAGARAY, IVAN  
PS DE LOS NARANJOS 1 C.P: 21004  
959544000

**HOSPITAL HLA LOS NARANJOS (210073)**  
HOSPITAL HLA LOS NARANJOS  
PS DE LOS NARANJOS 1 C.P: 21004  
959544000

## PSIQUIATRIA

**HOSPITAL QUIRONSAUD HUELVA (210070)**  
**HOSPITAL QUIRONSAUD HUELVA**  
CL PUNTA UMBRIA 8 C.P: 21002  
959242100

## REHABILITACION

**DR. DE EGUINO TOSCANO, PEDRO LUCAS (210070)**  
**DR. DE EGUINO TOSCANO, PEDRO LUCAS**  
CL PUNTA UMBRIA 8 C.P: 21002  
959242100

**DR. MARIA SANCHEZ GUERRERO, ANA (210073)**  
**DR. MARIA SANCHEZ GUERRERO, ANA**  
PS DE LOS NARANJOS 1 C.P: 21004  
959544000

**HOSPITAL HLA LOS NARANJOS (210073)**  
**HOSPITAL HLA LOS NARANJOS**  
PS DE LOS NARANJOS 1 C.P: 21004  
959544000

**HOSPITAL QUIRONSAUD HUELVA (210070)**  
**HOSPITAL QUIRONSAUD HUELVA**  
CL PUNTA UMBRIA 8 C.P: 21002  
959242100

## REUMATOLOGIA

**CLINICA DEL CARMEN (210025)**  
**CLINICA DEL CARMEN**  
AV ITALIA 22 C.P: 21001  
959542018

**DR. ROMERO PALOMAR, FRANCISCO (210073)**  
**DR. ROMERO PALOMAR, FRANCISCO**  
PS DE LOS NARANJOS 1 C.P: 21004  
959544000

**DR. RUBIO ROMERO, ESTEBAN (210070)**  
**DR. RUBIO ROMERO, ESTEBAN**  
CL PUNTA UMBRIA 8 C.P: 21002  
959242100

**DR. TENORIO MARTIN, MANUEL (210070)**  
**DR. TENORIO MARTIN, MANUEL**  
CL PUNTA UMBRIA 8 C.P: 21002  
959242100

**DRA. FERNANDEZ DE LA FUENTE, LOLA (210070)**  
**DRA. FERNANDEZ DE LA FUENTE, LOLA**  
CL PUNTA UMBRIA 8 C.P: 21002  
959242100

**HOSPITAL HLA LOS NARANJOS (210073)**  
**HOSPITAL HLA LOS NARANJOS**  
PS DE LOS NARANJOS 1 C.P: 21004  
959544000

**HOSPITAL QUIRONSAUD HUELVA (210070)**  
**HOSPITAL QUIRONSAUD HUELVA**  
CL PUNTA UMBRIA 8 C.P: 21002  
959242100

## TRAUMATOLOGIA Y CIR.ORTOPEDICA

**CLINICA DEL CARMEN (210066)**  
**CLINICA DEL CARMEN**  
AV ITALIA 22 C.P: 21001  
959542018

**DR. ALBERTO HEREDIA, ANGEL (210070)**  
**DR. ALBERTO HEREDIA, ANGEL**  
CL PUNTA UMBRIA 8 C.P: 21002  
959242100

**DR. ALVAREZ CARRILLO, JOSE LUIS (210070)**  
**DR. ALVAREZ CARRILLO, JOSE LUIS**  
CL PUNTA UMBRIA 8 C.P: 21002  
959242100

**DR. BADILLO CRUZADO, RAFAEL (210070)**  
**DR. BADILLO CRUZADO, RAFAEL**  
CL PUNTA UMBRIA 8 C.P: 21002  
959242100

**DR. BOTELLO PEREZ, ANSELMO (210070)**  
**DR. BOTELLO PEREZ, ANSELMO**  
CL PUNTA UMBRIA 8 C.P: 21002  
959242100

**DR. ESTEVEZ LAMPON, ENRIQUE (210073)**  
**DR. ESTEVEZ LAMPON, ENRIQUE**  
PS DE LOS NARANJOS 1 C.P: 21004  
959544000

# TRAUMATOLOGIA Y CIR.ORTOPEDICA

**DR. HIGUERAY FRANCO, JESUS AQUILES (210070)**  
DR. HIGUERAY FRANCO, JESUS AQUILES  
CL PUNTA UMBRIA 8 C.P: 21002  
959242100

**DR. LARA PULIDO, FRANCISCO JOSE (210068)**  
DR. LARA PULIDO, FRANCISCO JOSE  
AV DE ITALIA 22 BJ C.P: 21001  
959542018

**DR. MESA SERRANO, ALVARO (210073)**  
DR. MESA SERRANO, ALVARO  
PS DE LOS NARANJOS 1 C.P: 21004  
959544000

**DR. MONGE BAEZA, ALEJANDRO (210073)**  
DR. MONGE BAEZA, ALEJANDRO  
PS DE LOS NARANJOS 1 C.P: 21004  
959544000

**DR. PASCUAL DIAZ, MIGUEL ANGEL (210070)**  
DR. PASCUAL DIAZ, MIGUEL ANGEL  
CL PUNTA UMBRIA 8 C.P: 21002  
959242100

**DR. RODRIGUEZ FERROL, PEDRO (210070)**  
DR. RODRIGUEZ FERROL, PEDRO  
CL PUNTA UMBRIA 8 C.P: 21002  
959242100

**DR. VILLA GIL ORTEGA, MIGUEL (210073)**  
DR. VILLA GIL ORTEGA, MIGUEL  
PS DE LOS NARANJOS 1 C.P: 21004  
959544000

**DRA. GOMEZ RODRIGUEZ, MARTA (210070)**  
DRA. GOMEZ RODRIGUEZ, MARTA  
CL PUNTA UMBRIA 8 C.P: 21002  
959242100

**HOSPITAL QUIRONSAIUD HUELVA (410349)**  
HOSPITAL QUIRONSAIUD HUELVA  
CL PUNTA UMBRIA 8 C.P: 21002  
959242100

**INSTITUTO ANDALUZ DE PEDIATRIA (210074)**  
INSTITUTO ANDALUZ DE PEDIATRIA  
CL PUNTA UMBRIA 8 C.P: 21002  
959242100

**DR. JAVIER LAZPITA OQUIÑENA, FRANCISCO (210073)**  
DR. JAVIER LAZPITA OQUIÑENA, FRANCISCO  
PS DE LOS NARANJOS 1 C.P: 21004  
959544000

**DR. MENDOZA CASTELLS, JOSE LUIS (210073)**  
DR. MENDOZA CASTELLS, JOSE LUIS  
PS DE LOS NARANJOS 1 C.P: 21004  
959544000

**DR. MIGUEL ABAD ZAMORA, JOSE (210073)**  
DR. MIGUEL ABAD ZAMORA, JOSE  
PS DE LOS NARANJOS 1 C.P: 21004  
959544000

**DR. MORALES LOPEZ, JUAN EDUARDO (210070)**  
DR. MORALES LOPEZ, JUAN EDUARDO  
CL PUNTA UMBRIA 8 C.P: 21002  
959242100

**DR. PRIETO ALVAREZ, ANDRES (210074)**  
DR. PRIETO ALVAREZ, ANDRES  
CL PUNTA UMBRIA 8 C.P: 21002  
959242100

**DR. RODRIGUEZ VAZQUEZ, FRANCISCO (210070)**  
DR. RODRIGUEZ VAZQUEZ, FRANCISCO  
CL PUNTA UMBRIA 8 C.P: 21002  
959242100

**DRA. DE VEGA JIMENEZ, JUVENAL (210070)**  
DRA. DE VEGA JIMENEZ, JUVENAL  
CL PUNTA UMBRIA 8 C.P: 21002  
959242100

**HOSPITAL HLA LOS NARANJOS (210073)**  
HOSPITAL HLA LOS NARANJOS  
PS DE LOS NARANJOS 1 C.P: 21004  
959544000

**HOSPITAL QUIRONSAIUD HUELVA (210070)**  
HOSPITAL QUIRONSAIUD HUELVA  
CL PUNTA UMBRIA 8 C.P: 21002  
959242100

**INSTITUTO ANDALUZ DE PEDIATRIA (410349)**  
INSTITUTO ANDALUZ DE PEDIATRIA  
PZ IVANNE CAZENAVE 1 C.P: 21004  
954610022

# URGENCIAS GINECOLOGICAS

**HOSPITAL QUIRONSAIUD HUELVA (210070)**  
HOSPITAL QUIRONSAIUD HUELVA  
CL PUNTA UMBRIA 8 C.P: 21002  
959242100

# URGENCIAS HOSPITALARIAS



91 563 20 00 - 900 159 000

## URGENCIAS OFTALMOLOGICAS

**HOSPITAL QUIRONSAALUD HUELVA (210070)**

HOSPITAL QUIRONSAALUD HUELVA

CL PUNTA UMBRIA 8 C.P: 21002

959242100

## URGENCIAS PEDIATRICAS

**HOSPITAL QUIRONSAALUD HUELVA (210070)**

HOSPITAL QUIRONSAALUD HUELVA

CL PUNTA UMBRIA 8 C.P: 21002

959242100

**INSTITUTO ANDALUZ DE PEDIATRIA (210074)**

INSTITUTO ANDALUZ DE PEDIATRIA

CL PUNTA UMBRIA 8 C.P: 21002

959242100

## URGENCIAS TRAUMATOLOGICAS

**HOSPITAL QUIRONSAALUD HUELVA (210070)**

HOSPITAL QUIRONSAALUD HUELVA

CL PUNTA UMBRIA 8 C.P: 21002

959242100

## UROLOGIA

**CLINICA DEL CARMEN (210027)**

CLINICA DEL CARMEN

AV ITALIA 22 BJ C.P: 21001

959541271

**DR. ARREDONDO MARTINEZ, FRANCISCO (210070)**

DR. ARREDONDO MARTINEZ, FRANCISCO

CL PUNTA UMBRIA 8 C.P: 21002

959242100

**DR. AYALA SEMIDEI, MARCO (210073)**

DR. AYALA SEMIDEI, MARCO

PS DE LOS NARANJOS 1 C.P: 21004

959544000

**DR. DENIZ CUBAS, ANDRES (210073)**

DR. DENIZ CUBAS, ANDRES

PS DE LOS NARANJOS 1 C.P: 21004

959544000

**DR. DOMINGUEZ MOLINERO, JUAN FRANCISCO (210070)**

DR. DOMINGUEZ MOLINERO, JUAN FRANCISCO

CL PUNTA UMBRIA 8 C.P: 21002

959242100

**DR. LEON, ANTONIO (210070)**

DR. LEON, ANTONIO

CL PUNTA UMBRIA 8 C.P: 21002

959242100

**HOSPITAL HLA LOS NARANJOS (210073)**

HOSPITAL HLA LOS NARANJOS

PS DE LOS NARANJOS 1 C.P: 21004

959544000

**HOSPITAL QUIRONSAALUD HUELVA (410349)**

HOSPITAL QUIRONSAALUD HUELVA

CL PUNTA UMBRIA 8 C.P: 21002

959242100

**HOSPITAL QUIRONSAALUD HUELVA (210070)**

HOSPITAL QUIRONSAALUD HUELVA

CL PUNTA UMBRIA 8 C.P: 21002

959242100

**INSTITUTO ANDALUZ DE PEDIATRIA (410349)**

INSTITUTO ANDALUZ DE PEDIATRIA

PZ IVANNE CAZENAVE 1 C.P: 21004

954610022

# CUADRO MÉDICO PROVINCIAL

## ALJARAQUE

### CARDIOLOGIA

HOSPITAL QUIRONSAIUD HUELVA (210012)

HOSPITAL QUIRONSAIUD HUELVA

CL PUNTA HUMBRIA 8 C.P: 21110

959242100

## ALMONTE

### MEDICINA GENERAL-MEDICINA FAMILIA

CENTRO MEDICO ALMONTE (210037)

CENTRO MEDICO ALMONTE

CL VICENTE ALEXANDRE 16 C.P: 21730

959451359

CENTRO MEDICO MATALASCAÑAS (210037)

CENTRO MEDICO MATALASCAÑAS

CL SECTOR F 83 C.P: 21760

959448657

## ARACENA

### MEDICINA GENERAL-MEDICINA FAMILIA

CENTRO MEDICO GRAN VIA (210046)

CENTRO MEDICO GRAN VIA

AV GRAN VIA 25 C.P: 21200

959126506

## AYAMONTE

### ALERGOLOGIA

URGENCIAS SAN ROQUE DE AYAMONTE (210041)

URGENCIAS SAN ROQUE DE AYAMONTE

AV ANTONIO CONCEPCION REBOURA 28 PT C.P:

21400

959382020

### ANALISIS CLINICOS

LABOISLA AYAMONTE (210044)

LABOISLA AYAMONTE

CL ANTONIO CONCEPCION REBOURA 28 C.P: 21400

959382020

# APARATO DIGESTIVO. PROCTOLOGIA

**URGENCIAS SAN ROQUE DE AYAMONTE (210041)**  
**URGENCIAS SAN ROQUE DE AYAMONTE**  
AV ANTONIO CONCEPCION REBOURA 28 PT C.P:  
21400  
959382020

## ATS

**URGENCIAS SAN ROQUE DE AYAMONTE (210041)**  
**URGENCIAS SAN ROQUE DE AYAMONTE**  
AV ANTONIO CONCEPCION REBOURA 28 PT C.P:  
21400  
959382020

# CIRUGIA GENERAL Y AP. DIGESTIVO

**URGENCIAS SAN ROQUE DE AYAMONTE (210041)**  
**URGENCIAS SAN ROQUE DE AYAMONTE**  
AV ANTONIO CONCEPCION REBOURA 28 PT C.P:  
21400  
959382020

## DENSITOMETRIA

 91 563 20 00 - 900 159 000

# DIAGNÓSTICO POR LA IMAGEN

**URGENCIAS SAN ROQUE DE AYAMONTE (210041)**  
**URGENCIAS SAN ROQUE DE AYAMONTE**  
AV ANTONIO CONCEPCION REBOURA 28 PT C.P:  
21400  
959382020

# ESTOMATOLOGIA-ODONTOLOGIA

**CLINICA DENTAL DR. ROMERO ESTEBAN (210045)**  
**CLINICA DENTAL DR. ROMERO ESTEBAN**  
CL LUSITANIA 18 1 1 C.P: 21400  
959321831

## FISIOTERAPIA

 91 563 20 00 - 900 159 000



## MAMOGRAFIA

URGENCIAS SAN ROQUE DE AYAMONTE (210041)

URGENCIAS SAN ROQUE DE AYAMONTE

AV ANTONIO CONCEPCION REBOURA 28 PT C.P:

21400

959382020

## MEDICINA GENERAL-MEDICINA FAMILIA

URGENCIAS SAN ROQUE DE AYAMONTE (210041)

URGENCIAS SAN ROQUE DE AYAMONTE

AV ANTONIO CONCEPCION REBOURA 28 PT C.P:

21400

959382020

## NEUROFISIOLOGÍA CLÍNICA

URGENCIAS SAN ROQUE DE AYAMONTE (210041)

URGENCIAS SAN ROQUE DE AYAMONTE

AV ANTONIO CONCEPCION REBOURA 28 PT C.P:

21400

959382020

## NEUROLOGIA

URGENCIAS SAN ROQUE DE AYAMONTE (210041)

URGENCIAS SAN ROQUE DE AYAMONTE

AV ANTONIO CONCEPCION REBOURA 28 PT C.P:

21400

959382020

## OBSTETRICIA Y GINECOLOGÍA

URGENCIAS SAN ROQUE DE AYAMONTE (210041)

URGENCIAS SAN ROQUE DE AYAMONTE

AV ANTONIO CONCEPCION REBOURA 28 PT C.P:

21400

959382020

## OFTALMOLOGIA

URGENCIAS SAN ROQUE DE AYAMONTE (210041)

URGENCIAS SAN ROQUE DE AYAMONTE

AV ANTONIO CONCEPCION REBOURA 28 PT C.P:

21400

959382020

## OTORRINOLARINGOLOGÍA

URGENCIAS SAN ROQUE DE AYAMONTE (210041)

URGENCIAS SAN ROQUE DE AYAMONTE

AV ANTONIO CONCEPCION REBOURA 28 PT C.P:

21400

959382020

## PEDIATRIA

**URGENCIAS SAN ROQUE DE AYAMONTE (210041)**

URGENCIAS SAN ROQUE DE AYAMONTE

AV ANTONIO CONCEPCION REBOURA 28 PT C.P:

21400

959382020

## PSICOLOGÍA



91 563 20 00 - 900 159 000

## REHABILITACION

**URGENCIAS SAN ROQUE DE AYAMONTE (210041)**

URGENCIAS SAN ROQUE DE AYAMONTE

AV ANTONIO CONCEPCION REBOURA 28 PT C.P:

21400

959382020

## TRAUMATOLOGIA Y CIR.ORTOPEDICA

**URGENCIAS SAN ROQUE DE AYAMONTE (210041)**

URGENCIAS SAN ROQUE DE AYAMONTE

AV ANTONIO CONCEPCION REBOURA 28 PT C.P:

21400

959382020

## UROLOGIA

**URGENCIAS SAN ROQUE DE AYAMONTE (210041)**

URGENCIAS SAN ROQUE DE AYAMONTE

AV ANTONIO CONCEPCION REBOURA 28 PT C.P:

21400

959382020

## BOLLULLOS PAR DEL CONDADO

## FISIOTERAPIA



91 563 20 00 - 900 159 000

# MEDICINA GENERAL-MEDICINA FAMILIA

**DRA. MORO DELGADO, MARIA AUXILIADORA (210037)**

**DRA. MORO DELGADO, MARIA AUXILIADORA**  
CL GOYA 3 C.P: 21710  
959412536

**POLICLINICA LOS CONDADOS (210037)**

**POLICLINICA LOS CONDADOS**  
CL GOYA 3 C.P: 21710  
959412536

**UNION MEDICA DEL CONDADO (210036)**

**UNION MEDICA DEL CONDADO**  
CL BODEGA DEL INFANTE 17 C.P: 21710  
959401921

# OBSTETRICIA Y GINECOLOGÍA

**DR. SANTOS MORA, JOSE CARLOS (410484)**

**DR. SANTOS MORA, JOSE CARLOS**  
CL GOYA 3 C.P: 21710  
959412276

# OTORRINOLARINGOLOGÍA

**DR. SEPULVEDA CARIÑANOS, FEDERICO (210057)**

**DR. SEPULVEDA CARIÑANOS, FEDERICO**  
AV DEL 28 DE FEBRERO 43 C.P: 21710  
954625052

**DR. SHEPERD GONZALEZ, MIGUEL ANTONIO (210057)**

**DR. SHEPERD GONZALEZ, MIGUEL ANTONIO**  
AV DEL 28 DE FEBRERO 43 C.P: 21710  
954625052

**INSTITUTO DOCTOR SEPULVEDA CARIÑANOS (210057)**

**INSTITUTO DOCTOR SEPULVEDA CARIÑANOS**  
AV DEL 28 DE FEBRERO 43 C.P: 21710  
954625052

# PEDIATRIA

**POLICLINICA DEL CONDADO (210050)**

**POLICLINICA DEL CONDADO**  
CL GOYA 5 C.P: 21710  
959412382

# TRAUMATOLOGIA Y CIR.ORTOPEDICA

**UNION MEDICA DEL CONDADO (210036)**

**UNION MEDICA DEL CONDADO**  
CL BODEGA DEL INFANTE 17 C.P: 21710  
959401921

## CARTAYA

### MEDICINA GENERAL-MEDICINA FAMILIA

**DR. CORDOBILLA PARRA, JOSE LUIS (210043)**  
**DR. CORDOBILLA PARRA, JOSE LUIS**  
CL ALMENDRAL 17 BJ C.P: 21450  
959392219

## CORTEGANA

### ATS

**GRUPO MEDICENTRO (210055)**  
**GRUPO MEDICENTRO**  
CL TALERO 41 C.P: 21230  
959131000

### DENSITOMETRIA



91 563 20 00 - 900 159 000

### DIAGNÓSTICO POR LA IMAGEN

**GRUPO MEDICENTRO (210055)**  
**GRUPO MEDICENTRO**  
CL TALERO 41 C.P: 21230  
959131000

### FISIOTERAPIA



91 563 20 00 - 900 159 000

### MEDICINA GENERAL-MEDICINA FAMILIA

**GRUPO MEDICENTRO (210055)**  
**GRUPO MEDICENTRO**  
CL TALERO 41 C.P: 21230  
959131000

## GIBRALEÓN

### MEDICINA GENERAL-MEDICINA FAMILIA

**DR. PALENCIA PEREZ, JULIAN GUILLERMO (210062)**

DR. PALENCIA PEREZ, JULIAN GUILLERMO

CL SAN ISIDRO 39 C.P: 21500

610288998

## ISLA CRISTINA

### ANALISIS CLINICOS

**LABOISLA (210044)**

LABOISLA

AV ANGEL PEREZ 22 BJ C.P: 21410

959343190

### ATS

**DRA. QUINTERO ROMERO, CARMEN (210052)**

DRA. QUINTERO ROMERO, CARMEN

CL EXTREMADURA 23 C.P: 21410

660120389

### MEDICINA GENERAL-MEDICINA FAMILIA

**DR. GOMEZ-BASTERO MANJON, JUAN ANTONIO (210056)**

DR. GOMEZ-BASTERO MANJON, JUAN ANTONIO

CL CATALANES 3 C.P: 21410

959331944

## LEPE

### ALERGOLOGIA

**URGENCIAS SAN ROQUE DE LEPE (210041)**

URGENCIAS SAN ROQUE DE LEPE

CL MAYOR 94 C.P: 21440

959382020

### ANALISIS CLINICOS

**LABOISLA LEPE (210044)**

LABOISLA LEPE

CL MAYOR 94 C.P: 21440

959382020

# APARATO DIGESTIVO. PROCTOLOGIA

**URGENCIAS SAN ROQUE DE LEPE (210041)**  
URGENCIAS SAN ROQUE DE LEPE  
CL MAYOR 94 C.P: 21440  
959382020

## ATS

**HOSPITAL VIRGEN DE LA BELLA (210015)**  
HOSPITAL VIRGEN DE LA BELLA  
AV DE LAS ROSAS 0 C.P: 21440  
959180550

**URGENCIAS SAN ROQUE DE LEPE (210041)**  
URGENCIAS SAN ROQUE DE LEPE  
CL MAYOR 94 C.P: 21440  
959382020

# CIRUGIA GENERAL Y AP. DIGESTIVO

**URGENCIAS SAN ROQUE DE LEPE (210041)**  
URGENCIAS SAN ROQUE DE LEPE  
CL MAYOR 94 C.P: 21440  
959382020

## DENSITOMETRIA



91 563 20 00 - 900 159 000

# DIAGNÓSTICO POR LA IMAGEN

**URGENCIAS SAN ROQUE DE LEPE (210041)**  
URGENCIAS SAN ROQUE DE LEPE  
CL MAYOR 94 C.P: 21440  
959382020

## FISIOTERAPIA



91 563 20 00 - 900 159 000

## MAMOGRAFIA

**URGENCIAS SAN ROQUE DE LEPE (210041)**  
URGENCIAS SAN ROQUE DE LEPE  
CL MAYOR 94 C.P: 21440  
959382020

# MEDICINA GENERAL-MEDICINA FAMILIA

**FISIOCOSTA (210043)**

**FISIOCOSTA**

CL ALCALDE CESAR BARRIOS 9 C.P: 21440  
608103713

**URGENCIAS SAN ROQUE DE LEPE (210041)**

**URGENCIAS SAN ROQUE DE LEPE**

CL MAYOR 94 C.P: 21440  
959382020

# NEUROFISIOLOGÍA CLÍNICA

**URGENCIAS SAN ROQUE DE LEPE (210041)**

**URGENCIAS SAN ROQUE DE LEPE**

CL MAYOR 94 C.P: 21440  
959382020

# NEUROLOGIA

**URGENCIAS SAN ROQUE DE LEPE (210041)**

**URGENCIAS SAN ROQUE DE LEPE**

CL MAYOR 94 C.P: 21440  
959382020

# OBSTETRICIA Y GINECOLOGÍA

**URGENCIAS SAN ROQUE DE LEPE (210041)**

**URGENCIAS SAN ROQUE DE LEPE**

CL MAYOR 94 C.P: 21440  
959382020

# OFTALMOLOGIA

**URGENCIAS SAN ROQUE DE LEPE (210041)**

**URGENCIAS SAN ROQUE DE LEPE**

CL MAYOR 94 C.P: 21440  
959382020

# OTORRINOLARINGOLOGÍA

**URGENCIAS SAN ROQUE DE LEPE (210041)**

**URGENCIAS SAN ROQUE DE LEPE**

CL MAYOR 94 C.P: 21440  
959382020

# PEDIATRIA

**CONSULTA DE PEDIATRIA DRA. DE PAZ BAÑEZ (210076)**

**CONSULTA DE PEDIATRIA DRA. DE PAZ BAÑEZ**

AV DE LA ANTILLA (URB. BUGANVILLAS) 68 C.P:  
21440  
959263344

**URGENCIAS SAN ROQUE DE LEPE (210041)**

**URGENCIAS SAN ROQUE DE LEPE**

CL MAYOR 94 C.P: 21440  
959382020



# PSICOLOGÍA



91 563 20 00 - 900 159 000

# REHABILITACION

**URGENCIAS SAN ROQUE DE LEPE (210041)**

URGENCIAS SAN ROQUE DE LEPE

CL MAYOR 94 C.P: 21440

959382020

# TRAUMATOLOGIA Y CIR.ORTOPEDICA

**URGENCIAS SAN ROQUE DE LEPE (210041)**

URGENCIAS SAN ROQUE DE LEPE

CL MAYOR 94 C.P: 21440

959382020

# UROLOGIA

**URGENCIAS SAN ROQUE DE LEPE (210041)**

URGENCIAS SAN ROQUE DE LEPE

CL MAYOR 94 C.P: 21440

959382020

# MOGUER

# FISIOTERAPIA



91 563 20 00 - 900 159 000

# MEDICINA GENERAL-MEDICINA FAMILIA

**CONSULTA DR. MORO MARTIN (210048)**

CONSULTA DR. MORO MARTIN

PZ PLAZA DEL MARQUES 5 1 2 C C.P: 21800

959372564

## PALMA DEL CONDADO (LA)

### ATS

**SRA. GLORIA CALA PAEZ (210036)**  
SRA. GLORIA CALA PAEZ  
CL BODEGA INFANTE 54 C.P: 21700  
959401921

**UNION MEDICA DEL CONDADO (210036)**  
UNION MEDICA DEL CONDADO  
CL BODEGA INFANTE 17 C.P: 21700  
959401921

### FISIOTERAPIA

 91 563 20 00 - 900 159 000

### MEDICINA GENERAL-MEDICINA FAMILIA

**CENTRO MEDICO EL VALLE (210014)**  
CENTRO MEDICO EL VALLE  
AV DE LA CONSTITUCION 0 BJ C.P: 21700  
959401968

**UNION MEDICA DEL CONDADO (210036)**  
UNION MEDICA DEL CONDADO  
CL BODEGA INFANTE 17 C.P: 21700  
959401921

### PSICOLOGÍA

 91 563 20 00 - 900 159 000

### TRAUMATOLOGIA Y CIR.ORTOPEDICA

**DR. JESUS CHAVEZ, NIEVES (210036)**  
DR. JESUS CHAVEZ, NIEVES  
CL BODEGA INFANTE 54 C.P: 21700  
959401921

**UNION MEDICA DEL CONDADO (210036)**  
UNION MEDICA DEL CONDADO  
CL BODEGA INFANTE 17 C.P: 21700  
959401921

## PALOS DE LA FRONTERA

### MEDICINA GENERAL-MEDICINA FAMILIA

**DRA. ALVAREZ GARCIA, MIRIAM (210054)**  
DRA. ALVAREZ GARCIA, MIRIAM  
CL REYES CATOLICOS 1 BJ C.P: 21810  
959530284

## PUNTA UMBRÍA

### ATS

**CENTRO A.C. SERVICIOS MEDICOS (210235)**  
CENTRO A.C. SERVICIOS MEDICOS  
AV DEL DECANO (CENTRO COMERCIAL PUNTA  
ALMENARA) 84 C.P: 21100  
959374802

**SRA. GONZALEZ CARMONA, SANDRA (210235)**  
SRA. GONZALEZ CARMONA, SANDRA  
AV DEL DECANO (CENTRO COMERCIAL PUNTA  
ALMENARA) 84 C.P: 21100  
959374802

### FISIOTERAPIA



91 563 20 00 - 900 159 000

### MEDICINA GENERAL-MEDICINA FAMILIA

**CENTRO A.C. SERVICIOS MEDICOS (210235)**  
CENTRO A.C. SERVICIOS MEDICOS  
AV DEL DECANO (CENTRO COMERCIAL PUNTA  
ALMENARA) 84 C.P: 21100  
959374802

**DR. AFRICANO CORDOBA, ALVARO ENRIQUE (210235)**  
DR. AFRICANO CORDOBA, ALVARO ENRIQUE  
AV DEL DECANO (CENTRO COMERCIAL PUNTA  
ALMENARA) 84 C.P: 21100  
959374802

## SAN JUAN DEL PUERTO

### MEDICINA GENERAL-MEDICINA FAMILIA

**LOS ANGELES DE SAN JUAN (210049)**  
LOS ANGELES DE SAN JUAN  
CL TRIGUEROS 5 C.P: 21610  
959356604

## SANTA OLALLA DEL CALA

### MEDICINA GENERAL-MEDICINA FAMILIA

**DR. CARBALLAR RINCON, JOSE ANGEL (210046)**  
DR. CARBALLAR RINCON, JOSE ANGEL  
CL POETA DANIEL FLORIDO 10 C.P: 21260  
959190655

# VALVERDE DEL CAMINO

## FISIOTERAPIA



91 563 20 00 - 900 159 000

## MEDICINA GENERAL-MEDICINA FAMILIA

**GABINETE SANITARIO ANDEVALO (210039)**

**GABINETE SANITARIO ANDEVALO**

CL MIGUEL HERNANDEZ 39 A PR C.P: 21600  
636576800