

GUÍA MÉDICA

A Coruña

La Cariñoterapia a tu servicio



ÍNDICE

| | |
|---|----------|
| 1. Información y Ayuda | 3 |
| 2. ¿Cómo ir al médico con Aegon? | 4 |
| 3. Cuadro Médico | 5 |
| Galicia | |
| • A Coruña | 5 |





1 INFORMACIÓN Y AYUDA

En esta guía encontrarás los **centros y especialistas a los que tienes acceso a través de tu Seguro de Salud.**



SERVICIO TELEFÓNICO DE ASISTENCIA MÉDICA

91 563 20 00

24
HORAS

Allí, un equipo de profesionales **resolverá cualquier cuestión que tengas sobre enfermedades, síntomas o dudas sobre tu Seguro de Salud Aegon.**

**RECUERDA QUE PUEDES CONSULTAR EL CUADRO MÉDICO SIEMPRE
ACTUALIZADO EN NUESTRA PÁGINA WEB www.aegon.es
O REGISTRÁNDOTE EN clientes.aegon.es**



La información contenida en esta Guía Médica queda supeditada a las coberturas contratadas que **puedes consultar en las Condiciones Particulares y Generales de tu póliza y según el cuadro médico contratado.**

Queremos informarte de que **los datos de los médicos y centros incluidos en esta Guía pueden sufrir modificaciones a lo largo del tiempo y que dispones de tu cuadro médico siempre actualizado en tu área privada de cliente entrando en clientes.aegon.es o en la App Mi Aegon disponible para iOS y Android.**



2 ¿CÓMO IR AL MÉDICO CON AEGON?

1 ¿Sabes cómo ir al médico con Aegon?

1 ¿A qué médico voy?

Busca el médico más cercano en:

Nuestra Web
www.aegon.es

El Área Privada de Cliente
clientes.aegon.es

Llamando al
91 563 20 00
900 159 000

Con nuestra app
Mi Aegon

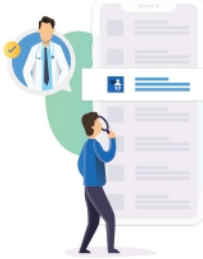

2 ¿Cuándo me viene mejor ir?

Llama al centro médico que mejor se adapte a ti y pide cita.

3 ¡Voy al médico!

Recuerda que necesitas llevar tu tarjeta de Aegon y tu DNI.



¿Tu médico te pide una prueba?

Es posible que necesites una autorización, número que te facilitaremos desde Aegon y deberás entregar al centro médico donde te vayas a realizar la prueba o intervención.

4 ¿Cómo puedo pedir una autorización?

Enviando un e-mail a
autorizaciones@aegon.es

En el Área Privada de Cliente
clientes.aegon.es

Llamando al teléfono
91 563 20 00 - 900 159 000

Con nuestra app
Mi Aegon

A través de WhatsApp
680 196 369

INCL. IFA. ENTREGA GRATUITA

5 ¿Qué datos necesito?

Número de volante

Fecha de la prueba

Nombre de la prueba

Centro que te pide la prueba

Centro donde te realizarás la prueba

Informe médico

Pide un informe médico antes de salir de la consulta, es posible que lo necesitemos para autorizar algunas pruebas o intervenciones médicas.

6 ¿Qué puede ocurrir?

Que tu prueba **no requiera autorización** y puedas ir al médico directamente con tu tarjeta y volante.



Que tu prueba **requiera autorización**. Es posible que te pidamos un informe médico y te indicaremos si tu prueba está aprobada o no.



Si no tuviéramos el centro o el médico al que quieres ir en nuestro cuadro, te daremos las alternativas que mejor se adapten a ti.



¿Qué es un informe médico?

El informe médico es un documento expedido por tu doctor con el objetivo de dejar constancia de tu estado de salud.

En el informe se indica el motivo por el que vas a consulta, la fecha en la que empezó tu dolencia, el tratamiento que tomas o que te prescriben y si necesitas hacerte alguna prueba médica antes de tu diagnóstico.

7 Voy a hacerme la prueba o intervención con mi tarjeta, volante y autorización.

¿Qué puedes hacer en caso de urgencia médica?

Contactar con nuestro servicio de Asesoramiento Médico de Urgencias 24h.

91 563 20 00 - 900 159 000

A través de este servicio telefónico un médico valorará tus síntomas y determinará la mejor forma de actuar, pudiendo darse unos de los siguientes casos:



Marcar las pautas para tu recuperación



Enviar un médico a tu domicilio



Derivarte a un centro médico de urgencias



Gestionar tu traslado en ambulancia

3

Acudir a un centro médico de urgencias incluido dentro de tu cuadro médico:

Recuerda **llevar tu tarjeta sanitaria y tu DNI**; el centro médico te los solicitará para poder atenderte.



Asistencia en el extranjero:

Para saber qué pasos seguir y a qué centro médico dirigirte en caso de urgencia médica fuera de España, solo tienes que llamar al teléfono:

+34 917 221 777

Tienes hasta **15.000 € anuales** por asegurado con esta cobertura.

Descarga tu certificado de viaje en "Para mis viajes" dentro de tu Área Privada.



4



3 CUADRO MÉDICO

GALICIA A CORUÑA

CUADRO MÉDICO PROVINCIAL

43

ALERGIA INFANTIL

DR. LOPEZ-SILVARREY VARELA, ANGEL GUILLERMO (150282)

DR. LOPEZ-SILVARREY VARELA, ANGEL GUILLERMO
AV PRIMO DE RIVERA 3 2 C.P: 15006
981244015

DR. LOPEZ-SILVARREY VARELA, ANGEL (150282)

DR. LOPEZ-SILVARREY VARELA, ANGEL
AV LINARES RIVAS 4 BJ C.P: 15001
981122667

ALERGOLOGIA

CENTRO MEDICO QUIRONSAUD A CORUÑA (150026)

CENTRO MEDICO QUIRONSAUD A CORUÑA
CL MANUEL MURGUIA (ESTADIO DE RIAZOR) 0 C.P:
15011
981065600

CENTRO MEDICO QUIRONSAUD A CORUÑA (270043)

CENTRO MEDICO QUIRONSAUD A CORUÑA
RU MANUEL MURGUIA S/N C.P: 15011
981065600

CLINICA ASSISTENS (150598)

CLINICA ASSISTENS
CL FEDERICO GARCIA 4 BJ C.P: 15009
981175030

CLINICA GAIAS CORUÑA (150592)

CLINICA GAIAS CORUÑA
AV CALVO SOTELO 17 C.P: 15003
981919171

CONSULTA DE ALERGOLOGIA DRA. AINHOA GARCIA BALDA (150725)

CONSULTA DE ALERGOLOGIA DRA. AINHOA GARCIA BALDA
RU ENRIQUE DEQUIDT HEVIA 12 1º IZ C.P: 15005
981274154

CORSAUDE CENTRO MEDICO (150720)

CORSAUDE CENTRO MEDICO
PS DE RONDA 1 C.P: 15011
981270550

DR. BLANCO MONTERO, RAMIRO (150026)

DR. BLANCO MONTERO, RAMIRO
CL LONDRES 2 C.P: 15009
981219800

DR. LOPEZ-SILVARREY VARELA, ANGEL GUILLERMO (150282)

DR. LOPEZ-SILVARREY VARELA, ANGEL GUILLERMO
AV PRIMO DE RIVERA 3 2 C.P: 15006
981244015

DR. LOPEZ-SILVARREY VARELA, ANGEL (150282)

DR. LOPEZ-SILVARREY VARELA, ANGEL
AV LINARES RIVAS 4 BJ C.P: 15001
981122667

DR. MARTIN LAZARO, JOAQUIN (150026)

DR. MARTIN LAZARO, JOAQUIN
CL LONDRES 2 C.P: 15009
981219829

ALERGOLOGIA

DR. MARTIN LAZARO, JOAQUÍN (150304)
DR. MARTIN LAZARO, JOAQUÍN
CL LAS JUBIAS 82 C.P: 15009
981179000

DRA. ROIBAS VEIRA, IRIA (150304)
DRA. ROIBAS VEIRA, IRIA
CL LAS JUBIAS 82 C.P: 15009
981179000

HOSPITAL HM MODELO (150527)
HOSPITAL HM MODELO
CL VIRREY OSORIO 30 C.P: 15011
981147300

HOSPITAL QUIRONSAIUD A CORUÑA (150723)
HOSPITAL QUIRONSAIUD A CORUÑA
RU LONDRES 2 C.P: 15009
981219800

INSTITUTO MEDICO QUIRURGICO SAN RAFAEL (150304)
INSTITUTO MEDICO QUIRURGICO SAN RAFAEL
CL LAS JUBIAS 82 C.P: 15009
981179000

MATERNIDAD BELEN (150527)
MATERNIDAD BELEN
CL TENIENTE CORONEL TEIJEIRO 3 C.P: 15002
981251600

DRA. GARCIA PAZ, VANESA (150026)
DRA. GARCIA PAZ, VANESA
CL LONDRES 2 C.P: 15009
981219800

GRUPO HOSPITALARIO MODELO (150031)
GRUPO HOSPITALARIO MODELO
CL COSTA RICA 5 BJ B C.P: 15004
981270743

HOSPITAL QUIRONSAIUD A CORUÑA (150026)
HOSPITAL QUIRONSAIUD A CORUÑA
CL LONDRES 2 C.P: 15009
981219800

HOSPITAL SAN RAFAEL (270043)
HOSPITAL SAN RAFAEL
AV AS XUBIAS 82 C.P: 15006
981179000

INSTITUTO OFTALMOLOGICO QUIRONSAIUD A CORUÑA (150026)
INSTITUTO OFTALMOLOGICO QUIRONSAIUD A CORUÑA
PS MARITIMO 1 C.P: 15002
981217799

ANALISIS CLINICOS

CENTRO MEDICO QUIRONSAIUD A CORUÑA (150026)
CENTRO MEDICO QUIRONSAIUD A CORUÑA
CL MANUEL MURGUIA (ESTADIO DE RIAZOR) 0 C.P:
15011
981065600

DR. RAMOS ALBA, VICENTE (150543)
DR. RAMOS ALBA, VICENTE
CL CUESTA DE LA PALLOZA 3 1 IZ C.P: 15006
981289522

EUROFINS MEGALAB LABORATORIO CARMEN RAMOS (150101)
EUROFINS MEGALAB LABORATORIO CARMEN RAMOS
CL CUESTA PALLOZA 3 1 IZ C.P: 15006
981289522

HOSPITAL HM MODELO (150527)
HOSPITAL HM MODELO
CL VIRREY OSORIO 30 C.P: 15011
981147300

CENTRO ONCOLOGICO DE GALICIA (150014)
CENTRO ONCOLOGICO DE GALICIA
CL CAMILO VEIRAS 1 C.P: 15009
981287499

EUROFINS MEGALAB A CORUÑA (150101)
EUROFINS MEGALAB A CORUÑA
AV FINISTERRE 265 C.P: 15008
981148618

GOYANES-IGLESIAS LABORATORIO, S.L. (150387)
GOYANES-IGLESIAS LABORATORIO, S.L.
AV ARTEIJO 3 1 A C.P: 15004
981275451

HOSPITAL QUIRONSAIUD A CORUÑA (150026)
HOSPITAL QUIRONSAIUD A CORUÑA
CL LONDRES 2 C.P: 15009
981219800

ANALISIS CLINICOS

INSTITUTO MEDICO QUIRURGICO SAN RAFAEL (150304)

INSTITUTO MEDICO QUIRURGICO SAN RAFAEL
CL LAS JUBIAS 82 C.P: 15009
981179000

MATERNIDAD BELEN (150527)

MATERNIDAD BELEN
CL TENIENTE CORONEL TEIJEIRO 3 C.P: 15002
981251600

INSTITUTO OFTALMOLOGICO QUIRONSAUD A CORUÑA (150026)

INSTITUTO OFTALMOLOGICO QUIRONSAUD A CORUÑA
PS MARITIMO 1 C.P: 15002
981217799

VITHAS DIAGNOSTICO (360121)

VITHAS DIAGNOSTICO
CL ALFREDO VICENTI 42 C.P: 15004
981067066

ANGIOLOGIA Y CIRUGIA VASCULAR

CENTRO DE ENFERMEDADES VASCULARES, S.L. (150446)

CENTRO DE ENFERMEDADES VASCULARES, S.L.
CL FERNANDO MACIAS 4 2 C C.P: 15004
981145202

CLINICA ASSISTENS (150598)

CLINICA ASSISTENS
CL FEDERICO GARCIA 4 BJ C.P: 15009
981175030

DR. BARREIRO VEIGUELA, JAVIER (150026)

DR. BARREIRO VEIGUELA, JAVIER
CL LONDRES 2 C.P: 15009
981219800

DR. FRANCO MEJIDE, FRANCISCO (150592)

DR. FRANCO MEJIDE, FRANCISCO
AV CALVO SOTELO 17 C.P: 15003
981919171

DR. LOJO ROCAMONDE, IGNACIO MARIA (150026)

DR. LOJO ROCAMONDE, IGNACIO MARIA
CL LONDRES 2 C.P: 15009
981219800

DR. MORO MAYOR, ALEJANDRO (150026)

DR. MORO MAYOR, ALEJANDRO
CL LONDRES 2 C.P: 15009
981219800

DRA. MOSQUERA MARTINEZ, ISABEL (150304)

DRA. MOSQUERA MARTINEZ, ISABEL
CL LAS JUBIAS 82 C.P: 15009
981179000

GRUPO HOSPITALARIO MODELO (150463)

GRUPO HOSPITALARIO MODELO
RU VIRREY OSORIO 30 C.P: 15011
981147320

CENTRO MEDICO QUIRONSAUD A CORUÑA (150026)

CENTRO MEDICO QUIRONSAUD A CORUÑA
CL MANUEL MURGUIA (ESTADIO DE RIAZOR) 0 C.P:
15011
981065600

CLINICA GAIAS CORUÑA (150592)

CLINICA GAIAS CORUÑA
AV CALVO SOTELO 17 C.P: 15003
981919171

DR. FRANCO MEJIDE, FRANCISCO JOSE (150304)

DR. FRANCO MEJIDE, FRANCISCO JOSE
CL LAS JUBIAS 82 C.P: 15009
981179000

DR. IGLESIAS NEGREIRA, JOSE IGNACIO (150602)

DR. IGLESIAS NEGREIRA, JOSE IGNACIO
CL EMILIA PARDO BAZAN 20 2 IZ C.P: 15005
981120837

DR. LOPEZ TRAPERO, VICTOR (150446)

DR. LOPEZ TRAPERO, VICTOR
CL FERNANDO MACIAS 4 2 C C.P: 15004
981145202

DR. SEGURA IGLESIAS, RAMON JOAQUIN (150598)

DR. SEGURA IGLESIAS, RAMON JOAQUIN
CL FEDERICO GARCIA 4 BJ C.P: 15009
981175030

GRUPO HOSPITALARIO MODELO (150568)

GRUPO HOSPITALARIO MODELO
CL VIRREY OSORIO 30 C.P: 15011
981147344

GRUPO HOSPITALARIO MODELO (150565)

GRUPO HOSPITALARIO MODELO
RU VIRREY OSORIO 30 C.P: 15011
981147300

ANGIOLOGIA Y CIRUGIA VASCULAR

HOSPITAL HM MODELO (150527)

HOSPITAL HM MODELO
CL VIRREY OSORIO 30 C.P: 15011
981147300

INSTITUTO MEDICO QUIRURGICO SAN RAFAEL (150304)

INSTITUTO MEDICO QUIRURGICO SAN RAFAEL
CL LAS JUBIAS 82 C.P: 15009
981179000

MATERNIDAD BELEN (150527)

MATERNIDAD BELEN
CL TENIENTE CORONEL TEIJEIRO 3 C.P: 15002
981251600

HOSPITAL QUIRONSAUD A CORUÑA (150026)

HOSPITAL QUIRONSAUD A CORUÑA
CL LONDRES 2 C.P: 15009
981219800

INSTITUTO OFTALMOLOGICO QUIRONSAUD A CORUÑA (150026)

INSTITUTO OFTALMOLOGICO QUIRONSAUD A CORUÑA
PS MARITIMO 1 C.P: 15002
981217799

APARATO DIGESTIVO. PROCTOLOGIA

CENTRO MEDICO QUIRONSAUD A CORUÑA (150026)

CENTRO MEDICO QUIRONSAUD A CORUÑA
CL MANUEL MURGUIA (ESTADIO DE RIAZOR) 0 C.P:
15011
981065600

CLINICA GAIAS CORUÑA (150592)

CLINICA GAIAS CORUÑA
AV CALVO SOTEL0 17 C.P: 15003
981919171

DR. ALONSO AGUIRRE, PEDRO ANTONIO (150026)

DR. ALONSO AGUIRRE, PEDRO ANTONIO
CL LONDRES 2 C.P: 15009
981219829

DR. DURANA VILAS, JESUS ANGEL (150026)

DR. DURANA VILAS, JESUS ANGEL
CL LONDRES 2 C.P: 15009
981219829

DR. MARTIN CARRERAS-PRESAS, FRANCISCO LUIS (150595)

DR. MARTIN CARRERAS-PRESAS, FRANCISCO LUIS
AV BUENOS AIRES 3 2 IZ C.P: 15004
981258242

DR. REDONDO MARTINEZ, JAVIER (150304)

DR. REDONDO MARTINEZ, JAVIER
CL LAS JUBIAS 82 C.P: 15009
981179000

DR. VALDIVIELSO CORTAZAR, EDUARDO (150304)

DR. VALDIVIELSO CORTAZAR, EDUARDO
CL LAS JUBIAS 82 C.P: 15009
981179000

CLINICA ASSISTENS (150598)

CLINICA ASSISTENS
CL FEDERICO GARCIA 4 BJ C.P: 15009
981175030

CLINICA MEDICA F. MARTIN (150595)

CLINICA MEDICA F. MARTIN
AV BUENOS AIRES 3 2 IZ C.P: 15004
981258242

DR. CARRAL MARTINEZ, DAVID (150304)

DR. CARRAL MARTINEZ, DAVID
CL LAS JUBIAS 82 C.P: 15009
981179000

DR. GONZALEZ CONDE, BENITO (150026)

DR. GONZALEZ CONDE, BENITO
CL LONDRES 2 C.P: 15009
981219800

DR. MARTIN GARCIA, FRANCISCO PEDRO (150595)

DR. MARTIN GARCIA, FRANCISCO PEDRO
AV BUENOS AIRES 3 2 IZ C.P: 15004
981258242

DR. SOUTO RUZO, JOSE (150598)

DR. SOUTO RUZO, JOSE
CL FEDERICO GARCIA 4 BJ C.P: 15009
981175030

DRA. GARCIA DIEGUEZ, LETICIA (150598)

DRA. GARCIA DIEGUEZ, LETICIA
CL FEDERICO GARCIA 4 BJ C.P: 15009
981175030

APARATO DIGESTIVO. PROCTOLOGIA

HOSPITAL HM MODELO (150527)
HOSPITAL HM MODELO
CL VIRREY OSORIO 30 C.P: 15011
981147300

HOSPITAL QUIRONSAÚDE A CORUÑA (150026)
HOSPITAL QUIRONSAÚDE A CORUÑA
CL LONDRES 2 C.P: 15009
981219800

INSTITUTO OFTALMOLOGICO QUIRONSAÚDE A CORUÑA (150026)
INSTITUTO OFTALMOLOGICO QUIRONSAÚDE A CORUÑA
PS MARITIMO 1 C.P: 15002
981217799

HOSPITAL HM MODELO (150693)
HOSPITAL HM MODELO
CL VIRREY OSORIO 30 C.P: 15011
981174300

INSTITUTO MEDICO QUIRURGICO SAN RAFAEL (150304)
INSTITUTO MEDICO QUIRURGICO SAN RAFAEL
CL LAS JUBIAS 82 C.P: 15009
981179000

MATERNIDAD BELEN (150527)
MATERNIDAD BELEN
CL TENIENTE CORONEL TEJEIRO 3 C.P: 15002
981251600

ATS

CENTRO DE ENFERMEDADES VASCULARES, S.L. (150446)
CENTRO DE ENFERMEDADES VASCULARES, S.L.
CL FERNANDO MACIAS 4 2 C C.P: 15004
981145202

CLINICA ASSISTENS (150598)
CLINICA ASSISTENS
CL FEDERICO GARCIA 4 BJ C.P: 15009
981175030

CLINICA VALERO (150559)
CLINICA VALERO
RU FEDERICO TAPIA 62 BJ C.P: 15005
981120425

DRA. PALACIOS VALIÑO, PURIFICACION (150559)
DRA. PALACIOS VALIÑO, PURIFICACION
CL FONTAN 1 2º A C.P: 15004
981120425

EUROFINS MEGALAB LABORATORIO CARMEN RAMOS (150101)
EUROFINS MEGALAB LABORATORIO CARMEN RAMOS
CL CUESTA PALLOZA 3 1 IZ C.P: 15006
981289522

HOSPITAL QUIRONSAÚDE A CORUÑA (150026)
HOSPITAL QUIRONSAÚDE A CORUÑA
CL LONDRES 2 C.P: 15009
981219800

CENTRO MEDICO QUIRONSAÚDE A CORUÑA (150026)
CENTRO MEDICO QUIRONSAÚDE A CORUÑA
CL MANUEL MURGUIA (ESTADIO DE RIAZOR) O C.P:
15011
981065600

CLINICA GAIAS CORUÑA (150592)
CLINICA GAIAS CORUÑA
AV CALVO SOTELO 17 C.P: 15003
981919171

DRA. DOVALE FUSTES, PATRICIA (150598)
DRA. DOVALE FUSTES, PATRICIA
CL FEDERICO GARCIA 4 BJ C.P: 15009
981175030

EUROFINS MEGALAB A CORUÑA (150101)
EUROFINS MEGALAB A CORUÑA
AV FINISTERRE 265 C.P: 15008
981148618

HOSPITAL HM MODELO (150527)
HOSPITAL HM MODELO
CL VIRREY OSORIO 30 C.P: 15011
981147300

INSTITUTO MEDICO DR. ARRIAZA Y ASOCIADOS (150057)
INSTITUTO MEDICO DR. ARRIAZA Y ASOCIADOS
CL ENRIQUE MARIÑAS 32 BJ C.P: 15009
881888873

ATS

INSTITUTO MEDICO QUIRURGICO SAN RAFAEL (150304)
INSTITUTO MEDICO QUIRURGICO SAN RAFAEL
CL LAS JUBIAS 82 C.P: 15009
981179000

MATERNIDAD BELEN (150527)
MATERNIDAD BELEN
CL TENIENTE CORONEL TEIJEIRO 3 C.P: 15002
981251600

SRA. RODRIGUEZ VILAS, VANESA (150446)
SRA. RODRIGUEZ VILAS, VANESA
CL FERNANDO MACIAS 4 2 C C.P: 15004
981145202

VITHAS DIAGNOSTICO (360121)
VITHAS DIAGNOSTICO
CL ALFREDO VICENTI 42 C.P: 15004
981067066

INSTITUTO OFTALMOLOGICO QUIRONSAUD A CORUÑA (150026)
INSTITUTO OFTALMOLOGICO QUIRONSAUD A CORUÑA
PS MARITIMO 1 C.P: 15002
981217799

SRA. PEREZ ANTONIO, CRISTINA (150598)
SRA. PEREZ ANTONIO, CRISTINA
CL FEDERICO GARCIA 4 BJ C.P: 15009
981175030

SRA. VAZQUEZ MARTINEZ, LUCIA (150592)
SRA. VAZQUEZ MARTINEZ, LUCIA
AV CALVO SOTELO 17 C.P: 15003
981919171

CARDIOLOGIA

CARDIOMODELO CORUÑA (150664)
CARDIOMODELO CORUÑA
CL MEDICO DURAN 25 BJ C.P: 15005
981147340

CLINICA ASSISTENS (150598)
CLINICA ASSISTENS
CL FEDERICO GARCIA 4 BJ C.P: 15009
981175030

DR. APARICI FEAL, MANUEL ANDRES (150287)
DR. APARICI FEAL, MANUEL ANDRES
RU MENENDEZ Y PELAYO 3 6° DC C.P: 15005
981120290

DR. BLANCO CASTIÑEIRA, JOSE (150304)
DR. BLANCO CASTIÑEIRA, JOSE
CL LAS JUBIAS 82 C.P: 15009
981179000

DR. MARTINEZ SANDE, JOSE LUIS (150026)
DR. MARTINEZ SANDE, JOSE LUIS
CL LONDRES 2 C.P: 15009
981219800

DR. PEÑA PEREZ, GONZALO (150304)
DR. PEÑA PEREZ, GONZALO
CL LAS JUBIAS 82 C.P: 15009
981179000

CENTRO MEDICO QUIRONSAUD A CORUÑA (150026)
CENTRO MEDICO QUIRONSAUD A CORUÑA
CL MANUEL MURGUIA (ESTADIO DE RIAZOR) O C.P:
15011
981065600

CLINICA GAIAS CORUÑA (150592)
CLINICA GAIAS CORUÑA
AV CALVO SOTELO 17 C.P: 15003
981919171

DR. BLANCO CASTIÑEIRA, JOSE (150509)
DR. BLANCO CASTIÑEIRA, JOSE
PS RONDA 1 BJ C.P: 15011
981270550

DR. IGLESIAS RIO, ENRIQUE (150304)
DR. IGLESIAS RIO, ENRIQUE
CL LAS JUBIAS 82 C.P: 15009
981179000

DR. PEREZ MARTINEZ, FERNANDO JAVIER (150664)
DR. PEREZ MARTINEZ, FERNANDO JAVIER
CL MEDICO DURAN 25 BJ C.P: 15005
981147340

DR. PIÑON ESTEBAN, PABLO (150598)
DR. PIÑON ESTEBAN, PABLO
CL FEDERICO GARCIA 4 BJ C.P: 15009
981175030

CARDIOLOGIA

DR. PIÑON ESTEBAN, PABLO (150026)

DR. PIÑON ESTEBAN, PABLO

CL LONDRES 2 C.P: 15009
981219829

DR. VAZQUEZ RODRIGUEZ, JOSE MANUEL (150026)

DR. VAZQUEZ RODRIGUEZ, JOSE MANUEL

CL LONDRES 2 C.P: 15009
981219829

DRA. ALVAREZ JUAREZ, ANA ISABEL (150664)

DRA. ALVAREZ JUAREZ, ANA ISABEL

CL MEDICO DURAN 25 BJ C.P: 15005
981147340

DRA. PIÑEIRO PORTELA, MIRIAM (150026)

DRA. PIÑEIRO PORTELA, MIRIAM

CL LONDRES 2 C.P: 15009
981219829

DRA. SUCASAS PIÑON, ELENA (150592)

DRA. SUCASAS PIÑON, ELENA

AV CALVO SOTELO 17 C.P: 15003
981919171

HOSPITAL HM MODELO (150527)

HOSPITAL HM MODELO

CL VIRREY OSORIO 30 C.P: 15011
981147300

INSTITUTO MEDICO QUIRURGICO SAN RAFAEL (150304)

INSTITUTO MEDICO QUIRURGICO SAN RAFAEL

CL LAS JUBIAS 82 C.P: 15009
981179000

MATERNIDAD BELEN (150527)

MATERNIDAD BELEN

CL TENIENTE CORONEL TEIJEIRO 3 C.P: 15002
981251600

REHASALUD CLINICA DE REHABILITACION (150697)

REHASALUD CLINICA DE REHABILITACION

CL DONANTES DE SANGRE 1 C.P: 15004
981118083

DR. PIÑON ESTEBAN, PABLO (150026)

DR. PIÑON ESTEBAN, PABLO

CL MANUEL MURGUIA (BAJOS ESTADIO DE RIAZOR)
C.P: 15011
981065600

DR. VAZQUEZ RODRIGUEZ, JOSE MANUEL (150026)

DR. VAZQUEZ RODRIGUEZ, JOSE MANUEL

CL MANUEL MURGUIA (BAJOS ESTADIO DE RIAZOR)
C.P: 15011
981065600

DRA. BARBEYTO VALES, SUSANA MARIA (150026)

DRA. BARBEYTO VALES, SUSANA MARIA

CL LONDRES 2 C.P: 15009
981219800

DRA. PIÑEIRO PORTELA, MIRIAM (150026)

DRA. PIÑEIRO PORTELA, MIRIAM

CL MANUEL MURGUIA (BAJOS ESTADIO DE RIAZOR)
C.P: 15011
981065600

DRA. VAZQUEZ REY, MARIA EUGENIA (150664)

DRA. VAZQUEZ REY, MARIA EUGENIA

CL MEDICO DURAN 25 BJ C.P: 15005
981147340

HOSPITAL QUIRONSAIUD A CORUÑA (150026)

HOSPITAL QUIRONSAIUD A CORUÑA

CL LONDRES 2 C.P: 15009
981219800

INSTITUTO OFTALMOLOGICO QUIRONSAIUD A CORUÑA (150026)

INSTITUTO OFTALMOLOGICO QUIRONSAIUD A CORUÑA

PS MARITIMO 1 C.P: 15002
981217799

REHASALUD CLINICA DE REHABILITACION (150697)

REHASALUD CLINICA DE REHABILITACION

CL CASTIÑEIRAS DE ABAJO 40 BJ C.P: 15006
981168964

SRA. FRAGA PINO, PAULA (150598)

SRA. FRAGA PINO, PAULA

CL FEDERICO GARCIA 4 BJ C.P: 15009
981175030

CARDIOLOGIA INFANTIL

DRA. HURTADO DIAZ, JAVIERA FRANCISCA (150527)

DRA. HURTADO DIAZ, JAVIERA FRANCISCA

CL VIRREY OSORIO 30 C.P: 15011
981147300

HOSPITAL HM MODELO (150527)

HOSPITAL HM MODELO

CL VIRREY OSORIO 30 C.P: 15011
981147300

CIRUGIA CARDIOVASCULAR

DR. HERRERA NOREÑA, JOSE MARIA (150527)
DR. HERRERA NOREÑA, JOSE MARIA
CL VIRREY OSORIO 30 C.P: 15011
981147300

HOSPITAL HM MODELO (150527)
HOSPITAL HM MODELO
CL VIRREY OSORIO 30 C.P: 15011
981147300

MATERNIDAD BELEN (150527)
MATERNIDAD BELEN
CL TENIENTE CORONEL TEIJEIRO 3 C.P: 15002
981251600

DRA. CUENCA CASTILLO, JOSÉ JOAQUÍN (150304)
DRA. CUENCA CASTILLO, JOSÉ JOAQUÍN
CL LAS JUBIAS 82 C.P: 15009
981179000

INSTITUTO MEDICO QUIRURGICO SAN RAFAEL (150304)
INSTITUTO MEDICO QUIRURGICO SAN RAFAEL
CL LAS JUBIAS 82 C.P: 15009
981179000

CIRUGIA GENERAL Y AP. DIGESTIVO

CENTRO MEDICO QUIRONSALUD A CORUÑA (150026)
CENTRO MEDICO QUIRONSALUD A CORUÑA
CL MANUEL MURGUIA (ESTADIO DE RIAZOR) 0 C.P:
15011
981065600

CLINICA GAIAS CORUÑA (150592)
CLINICA GAIAS CORUÑA
AV CALVO SOTELO 17 C.P: 15003
981919171

DR. AGUIRREZABALAGA GONZALEZ, JAVIER (150598)
DR. AGUIRREZABALAGA GONZALEZ, JAVIER
CL FEDERICO GARCIA 4 BJ C.P: 15009
981175030

DR. BUDIÑO RAMOS, JESUS (150517)
DR. BUDIÑO RAMOS, JESUS
CL PASTOR DIAZ 3 ET C.P: 15006
981299860

DR. DE LLANO MONELOS, PEDRO JOSE (150158)
DR. DE LLANO MONELOS, PEDRO JOSE
CL JUAN FLOREZ 38 5 D C.P: 15004
981140414

DR. NOGUERA AGUILAR, JOSE FRANCISCO (150026)
DR. NOGUERA AGUILAR, JOSE FRANCISCO
CL LONDRES 2 C.P: 15009
981219800

DRA. GARCIA NOVOA, MARIA ALEJANDRA (150026)
DRA. GARCIA NOVOA, MARIA ALEJANDRA
CL LONDRES 2 C.P: 15009
981219800

CLINICA ASSISTENS (150598)
CLINICA ASSISTENS
CL FEDERICO GARCIA 4 BJ C.P: 15009
981175030

CLINICA VALERO (150559)
CLINICA VALERO
RU FEDERICO TAPIA 62 BJ C.P: 15005
981120425

DR. BAAMONDE DE LA TORRE, IVAN (150527)
DR. BAAMONDE DE LA TORRE, IVAN
CL VIRREY OSORIO 30 C.P: 15011
981147300

DR. CONCHEIRO COELLO, PABLO (150304)
DR. CONCHEIRO COELLO, PABLO
CL LAS JUBIAS 82 C.P: 15009
981179000

DR. GOMEZ GUTIERREZ, MANUEL (150304)
DR. GOMEZ GUTIERREZ, MANUEL
CL LAS JUBIAS 82 C.P: 15009
981179000

DRA. GARCIA BRAO, MARIA JESUS (150304)
DRA. GARCIA BRAO, MARIA JESUS
CL LAS JUBIAS 82 C.P: 15009
981179000

DRA. GOMEZ DOVIGO, ALBA (150026)
DRA. GOMEZ DOVIGO, ALBA
CL LONDRES 2 C.P: 15009
981219800

CIRUGIA GENERAL Y AP. DIGESTIVO

DRA. GOMEZ DOVIGO, ALBA (150026)
DRA. GOMEZ DOVIGO, ALBA
CL MANUEL MURGUIA (BAJOS ESTADIO DE RIAZOR)
C.P: 15011
981065600

DRA. SANLUIS VERDES, NAMIBIA (150304)
DRA. SANLUIS VERDES, NAMIBIA
CL LAS JUBIAS 82 C.P: 15009
981179000

DRA. VARELA LAMAS, CRISTINA (150304)
DRA. VARELA LAMAS, CRISTINA
CL LAS JUBIAS 82 C.P: 15009
981179000

HOSPITAL HM MODELO (150527)
HOSPITAL HM MODELO
CL VIRREY OSORIO 30 C.P: 15011
981147300

HOSPITAL QUIRON SALUD A CORUÑA (150026)
HOSPITAL QUIRON SALUD A CORUÑA
CL LONDRES 2 C.P: 15009
981219800

INSTITUTO OFTALMOLOGICO QUIRON SALUD A CORUÑA (150026)
INSTITUTO OFTALMOLOGICO QUIRON SALUD A CORUÑA
PS MARITIMO 1 C.P: 15002
981217799

DRA. PALACIOS VALIÑO, PURIFICACION (150559)
DRA. PALACIOS VALIÑO, PURIFICACION
CL FONTAN 1 2º A C.P: 15004
981120425

DRA. SEGURA PUJOLAR, LAURA (150527)
DRA. SEGURA PUJOLAR, LAURA
CL TENIENTE CORONEL TEIJEIRO 3 C.P: 15002
981251600

DRA. VAZQUEZ CAJIDE, ISABEL (150304)
DRA. VAZQUEZ CAJIDE, ISABEL
CL LAS JUBIAS 82 C.P: 15009
981179000

HOSPITAL QUIRON SALUD A CORUÑA (150549)
HOSPITAL QUIRON SALUD A CORUÑA
CL LONDRES 2 C.P: 15009
981219800

INSTITUTO MEDICO QUIRURGICO SAN RAFAEL (150304)
INSTITUTO MEDICO QUIRURGICO SAN RAFAEL
CL LAS JUBIAS 82 C.P: 15009
981179000

MATERNIDAD BELEN (150527)
MATERNIDAD BELEN
CL TENIENTE CORONEL TEIJEIRO 3 C.P: 15002
981251600

CIRUGIA MAXILOFACIAL

CENTRO MEDICO QUIRON SALUD A CORUÑA (150026)
CENTRO MEDICO QUIRON SALUD A CORUÑA
CL MANUEL MURGUIA (ESTADIO DE RIAZOR) O C.P:
15011
981065600

DR. CANDIA BOUSO, JOSE LUIS (150587)
DR. CANDIA BOUSO, JOSE LUIS
CL RONDA DE OUTEIRO 93 BJ C C.P: 15009
981211518

DRA. BERMEJO ABASCAL, LAURA (150026)
DRA. BERMEJO ABASCAL, LAURA
CL LONDRES 2 C.P: 15009
981219800

CLINICA DR. CANDIA (150587)
CLINICA DR. CANDIA
CL RONDA DE OUTEIRO 93 BJ C C.P: 15009
981211518

DR. GARCIA-ROZADO GONZALEZ, ALVARO (150566)
DR. GARCIA-ROZADO GONZALEZ, ALVARO
AV FINIESTERRE, 40 1 B C.P: 15004
881898572

FERRERAS MAXILOFACIAL (150535)
FERRERAS MAXILOFACIAL
AV DE ARTEIXO 18 BJ C.P: 15004
981915733

CIRUGIA MAXILOFACIAL

GRUPO HOSPITALARIO MODELO (150431)
GRUPO HOSPITALARIO MODELO
RU VIRREY OSORIO 30 C.P: 15011
981147300

HOSPITAL QUIRONSAUD A CORUÑA (150026)
HOSPITAL QUIRONSAUD A CORUÑA
CL LONDRES 2 C.P: 15009
981219800

INSTITUTO OFTALMOLOGICO QUIRONSAUD A CORUÑA (150026)
INSTITUTO OFTALMOLOGICO QUIRONSAUD A CORUÑA
PS MARITIMO 1 C.P: 15002
981217799

SONRIDENT SALUD (150751)
SONRIDENT SALUD
RU VICENTE ALEIXANDRE 59 BJ C.P: 15009
981130390

HOSPITAL HM MODELO (150527)
HOSPITAL HM MODELO
CL VIRREY OSORIO 30 C.P: 15011
981147300

INSTITUTO MEDICO QUIRURGICO SAN RAFAEL (150304)
INSTITUTO MEDICO QUIRURGICO SAN RAFAEL
CL LAS JUBIAS 82 C.P: 15009
981179000

MATERNIDAD BELEN (150527)
MATERNIDAD BELEN
CL TENIENTE CORONEL TEJEIRO 3 C.P: 15002
981251600

SONRIDENT SALUD CENTRO MEDICO Y DENTAL (150750)
SONRIDENT SALUD CENTRO MEDICO Y DENTAL
RU RAMON Y CAJAL 23 BJ C.P: 15006
981016300

CIRUGIA PEDIATRICA

DR. MENDEZ GALLART, ROBERTO (150644)
DR. MENDEZ GALLART, ROBERTO
RU LONDRES 2 C.P: 15009
981219800

GRUPO HOSPITALARIO MODELO (150257)
GRUPO HOSPITALARIO MODELO
PS PUENTES 18 C.P: 15011
981258732

DR. VELA NIETO, DIEGO AMADEO (150017)
DR. VELA NIETO, DIEGO AMADEO
PS DE LOS PUENTES 18 BJ C.P: 15004
981258732

SERVICIO QUIRURJICOS PEDIATRICOS (150644)
SERVICIO QUIRURJICOS PEDIATRICOS
RU LONDRES 2 C.P: 15009
981219800

CIRUGIA PLASTICA Y REPARADORA

(POLICLINICO S. TERESA) (150280)
(POLICLINICO S. TERESA)
CL PEÑARREDONDA 4 C.P: 15008
981219800

CLINICA ASSISTENS (150598)
CLINICA ASSISTENS
CL FEDERICO GARCIA 4 BJ C.P: 15009
981175030

CLINICA VALERO (150559)
CLINICA VALERO
RU FEDERICO TAPIA 62 BJ C.P: 15005
981120425

CENTRO MEDICO QUIRONSAUD A CORUÑA (150026)
CENTRO MEDICO QUIRONSAUD A CORUÑA
CL MANUEL MURGUIA (ESTADIO DE RIAZOR) 0 C.P:
15011
981065600

CLINICA IDERQ (150567)
CLINICA IDERQ
CL XUBIAS DE ARRIBA 3 13 C.P: 15006
981139365

DR. ALVAREZ JORGE, JOSE ANGEL (150304)
DR. ALVAREZ JORGE, JOSE ANGEL
CL LAS JUBIAS 82 C.P: 15009
981179000

CIRUGIA PLASTICA Y REPARADORA

DR. CORONEL BANCA, ENRIQUE MAURICIO (150598)
DR. CORONEL BANCA, ENRIQUE MAURICIO
CL FEDERICO GARCIA 4 BJ C.P: 15009
981175030

DR. CORONEL BANDA, MAURICIO ENRIQUE - IMEDEQS (150721)
DR. CORONEL BANDA, MAURICIO ENRIQUE - IMEDEQS
RU EMILIA PARDO BAZAN 24 1° DC C.P: 15005
981020354

DR. MARTELO VILLAR, FRANCISCO JOSE (150045)
DR. MARTELO VILLAR, FRANCISCO JOSE
RU FERNANDO MACIAS 8 2° A C.P: 15004
981262258

DR. ULLOA CEREZALES, MARTIN (150649)
DR. ULLOA CEREZALES, MARTIN
CL MEDICO RODRIGUEZ 10 2° C.P: 15004
981277035

DRA. MURIAS ALONSO, SILVIA (150026)
DRA. MURIAS ALONSO, SILVIA
CL LONDRES 2 C.P: 15009
981219800

DRA. PALACIOS VALIÑO, PURIFICACION (150559)
DRA. PALACIOS VALIÑO, PURIFICACION
CL FONTAN 1 2° A C.P: 15004
981120425

DRA. SANCHEZ LAGAREJO, MARIA ENCINA (150026)
DRA. SANCHEZ LAGAREJO, MARIA ENCINA
CL LONDRES 2 C.P: 15009
981219800

HOSPITAL QUIRONSAIUD A CORUÑA (150026)
HOSPITAL QUIRONSAIUD A CORUÑA
CL LONDRES 2 C.P: 15009
981219800

INSTITUTO OFTALMOLOGICO QUIRONSAIUD A CORUÑA (150026)
INSTITUTO OFTALMOLOGICO QUIRONSAIUD A CORUÑA
PS MARITIMO 1 C.P: 15002
981217799

DR. CORONEL BANDA, MAURICIO ENRIQUE (150567)
DR. CORONEL BANDA, MAURICIO ENRIQUE
CL URB. VILLALUCAS CHALET 13 XUBIAS DE ARRIBA
C.P: 15006
981139365

DR. GARCIA BARREIRO, JUAN JAVIER (150026)
DR. GARCIA BARREIRO, JUAN JAVIER
CL MANUEL MURGUIA (BAJOS ESTADIO DE RIAZOR)
C.P: 15011
981065600

DR. MORAN MONTEPEQUE, JUAN LUIS (150026)
DR. MORAN MONTEPEQUE, JUAN LUIS
CL LONDRES 2 C.P: 15009
981219800

DRA. CASTELEIRO ROCA, MARIA DEL PILAR (150598)
DRA. CASTELEIRO ROCA, MARIA DEL PILAR
CL FEDERICO GARCIA 4 BJ C.P: 15009
981175030

DRA. MURIAS ALONSO, SILVIA (150026)
DRA. MURIAS ALONSO, SILVIA
CL MANUEL MURGUIA (BAJOS ESTADIO DE RIAZOR)
C.P: 15011
981065600

DRA. PINAL GOBERNA, ROSARIO (150304)
DRA. PINAL GOBERNA, ROSARIO
CL LAS JUBIAS 82 C.P: 15009
981179000

DRA. VAZQUEZ BARRO, MARIA ANGELES (150280)
DRA. VAZQUEZ BARRO, MARIA ANGELES
PZ PONTEVEDRA 10 2 D C.P: 15003
981217781

INSTITUTO MEDICO QUIRURGICO SAN RAFAEL (150304)
INSTITUTO MEDICO QUIRURGICO SAN RAFAEL
CL LAS JUBIAS 82 C.P: 15009
981179000

CIRUGIA TORACICA

DR. FERNANDEZ PRADO, RICARDO (150304)
DR. FERNANDEZ PRADO, RICARDO
CL LAS JUBIAS 82 C.P: 15009
981179000

DR. PEÑA GONZALEZ, EMILIO (150536)
DR. PEÑA GONZALEZ, EMILIO
RU VIRREY OSORIO 30 C.P: 15011
981147300

HOSPITAL QUIRONSAIUD A CORUÑA (150582)
HOSPITAL QUIRONSAIUD A CORUÑA
RU LONDRES 2 C.P: 15009
981219800

INSTITUTO MEDICO QUIRURGICO SAN RAFAEL (150304)
INSTITUTO MEDICO QUIRURGICO SAN RAFAEL
CL LAS JUBIAS 82 C.P: 15009
981179000

DR. GONZALEZ RIVAS, DIEGO (150304)
DR. GONZALEZ RIVAS, DIEGO
CL LAS JUBIAS 82 C.P: 15009
981179000

DRA. DE LA TORRE BRAVOS, MARIA MERCEDES (150304)
DRA. DE LA TORRE BRAVOS, MARIA MERCEDES
CL LAS JUBIAS 82 C.P: 15009
981179000

HOSPITAL SAN RAFAEL (150582)
HOSPITAL SAN RAFAEL
CL LAS JUBIAS 82 C.P: 15009
981179005

DENSITOMETRIA



91 563 20 00 - 900 159 000

DERMATOLOGIA MEDICO-QUIRURGICA

CLINICA ASSISTENS (150598)
CLINICA ASSISTENS
CL FEDERICO GARCIA 4 BJ C.P: 15009
981175030

CLINICA IDERQ (150567)
CLINICA IDERQ
CL XUBIAS DE ARRIBA 3 13 C.P: 15006
981139365

DERMATOLOGIA CLINICA J VAZQUEZ SL (150541)
DERMATOLOGIA CLINICA J VAZQUEZ SL
CL VIRREY OSORIO 30 C.P: 15011
981147300

DR. MOSQUERA PAZ, OSCAR (150170)
DR. MOSQUERA PAZ, OSCAR
CL MEDICO RODRIGUEZ 8 A 2 C.P: 15004
981143021

DR. RODRIGUEZ LOZANO, JESUS MANUEL (150304)
DR. RODRIGUEZ LOZANO, JESUS MANUEL
CL LAS JUBIAS 82 C.P: 15009
981179000

CLINICA GAIAS CORUÑA (150592)
CLINICA GAIAS CORUÑA
AV CALVO SOTELO 17 C.P: 15003
981919171

COS INSTITUTO MEDICO (150739)
COS INSTITUTO MEDICO
AV CALVO SOTELO 7 BJ C.P: 15004
981000268

DR. GARCIA SILVA, JESUS MARIA (150304)
DR. GARCIA SILVA, JESUS MARIA
CL LAS JUBIAS 82 C.P: 15009
981179000

DR. MOSQUERA PAZ, OSCAR (150170)
DR. MOSQUERA PAZ, OSCAR
CL TENIENTE CORONEL TEIJEIRO 3 C.P: 15011
981143021

DR. VILAS SUEIRO, ALEJANDRO (150304)
DR. VILAS SUEIRO, ALEJANDRO
CL LAS JUBIAS 82 C.P: 15009
981179000

DERMATOLOGIA MEDICO-QUIRURGICA

DRA. AREVALO BERMUDEZ, MARIA DEL PILAR (150598)

DRA. AREVALO BERMUDEZ, MARIA DEL PILAR
CL FEDERICO GARCIA 4 BJ C.P: 15009
981175030

DRA. NESPEREIRA JATO, MARIA VICTORIA (150304)

DRA. NESPEREIRA JATO, MARIA VICTORIA
CL LAS JUBIAS 82 C.P: 15009
981179000

DRA. SUAREZ VALLADARES, MARIA JESUS (150739)

DRA. SUAREZ VALLADARES, MARIA JESUS
AV CALVO SOTELO 7 BJ C.P: 15004
981000268

INSTITUTO MEDICO QUIRURGICO SAN RAFAEL (150304)

INSTITUTO MEDICO QUIRURGICO SAN RAFAEL
CL LAS JUBIAS 82 C.P: 15009
981179000

DRA. MESA ALVAREZ, LAURA (150592)

DRA. MESA ALVAREZ, LAURA
AV CALVO SOTELO 17 C.P: 15003
981919171

DRA. OTERO RIVAS, MARIA DE LAS MERCEDES (150739)

DRA. OTERO RIVAS, MARIA DE LAS MERCEDES
AV CALVO SOTELO 7 BJ C.P: 15004
981000268

HOSPITAL HM MODELO (150527)

HOSPITAL HM MODELO
CL VIRREY OSORIO 30 C.P: 15011
981147300

MATERNIDAD BELEN (150527)

MATERNIDAD BELEN
CL TENIENTE CORONEL TEIJEIRO 3 C.P: 15002
981251600

DIAGNÓSTICO POR LA IMAGEN

CENTRO MEDICO QUIRONSAUD A CORUÑA (150026)

CENTRO MEDICO QUIRONSAUD A CORUÑA
CL MANUEL MURGUIA (ESTADIO DE RIAZOR) 0 C.P:
15011
981065600

CLINICA ASSISTENS (150598)

CLINICA ASSISTENS
CL FEDERICO GARCIA 4 BJ C.P: 15009
981175030

GRUPO HOSPITALARIO MODELO (150568)

GRUPO HOSPITALARIO MODELO
CL VIRREY OSORIO 30 C.P: 15011
981147344

HOSPITAL QUIRONSAUD A CORUÑA (150026)

HOSPITAL QUIRONSAUD A CORUÑA
CL LONDRES 2 C.P: 15009
981219800

INSTITUTO MEDICO QUIRURGICO SAN RAFAEL (150304)

INSTITUTO MEDICO QUIRURGICO SAN RAFAEL
CL LAS JUBIAS 82 C.P: 15009
981179000

CENTRO ONCOLOGICO DE GALICIA (150014)

CENTRO ONCOLOGICO DE GALICIA
CL CAMILO VEIRAS 1 C.P: 15009
981287499

CLINICA GAIAS CORUÑA (150592)

CLINICA GAIAS CORUÑA
AV CALVO SOTELO 17 C.P: 15003
981919171

HOSPITAL HM MODELO (150527)

HOSPITAL HM MODELO
CL VIRREY OSORIO 30 C.P: 15011
981147300

INSTITUTO MEDICO DR. ARRIAZA Y ASOCIADOS (150057)

INSTITUTO MEDICO DR. ARRIAZA Y ASOCIADOS
CL ENRIQUE MARIÑAS 32 BJ C.P: 15009
881888873

INSTITUTO OFTALMOLOGICO QUIRONSAUD A CORUÑA (150026)

INSTITUTO OFTALMOLOGICO QUIRONSAUD A CORUÑA
PS MARITIMO 1 C.P: 15002
981217799

DIAGNÓSTICO POR LA IMAGEN

MATERNIDAD BELEN (150527)

MATERNIDAD BELEN

CL TENIENTE CORONEL TEIJEIRO 3 C.P: 15002
981251600

ENDOCRINOLOGIA Y NUTRICION

CENTRO MEDICO QUIRONSAIUD A CORUÑA (150026)

CENTRO MEDICO QUIRONSAIUD A CORUÑA

CL MANUEL MURGUIA (ESTADIO DE RIAZOR) 0 C.P:
15011
981065600

CLINICA DRES ARMENTA GIL (150311)

CLINICA DRES ARMENTA GIL

CL SAN ANDRES 145 1 C.P: 15003
981225077

CLINICA GAIAS CORUÑA (150592)

CLINICA GAIAS CORUÑA

AV CALVO SOTELO 17 C.P: 15003
981919171

DRA. GARCIA VAZQUEZ, MARTA (150026)

DRA. GARCIA VAZQUEZ, MARTA

CL LONDRES 2 C.P: 15009
981219800

DRA. RODRIGUEZ GOMEZ, IRIA ADRIANA (150527)

DRA. RODRIGUEZ GOMEZ, IRIA ADRIANA

CL TENIENTE CORONEL TEIJEIRO 3 C.P: 15002
981251600

DRA. RODRIGUEZ GOMEZ, IRIA ADRIANA (150527)

DRA. RODRIGUEZ GOMEZ, IRIA ADRIANA

CL VIRREY OSORIO 30 C.P: 15011
981147300

DRA. SANCHEZ BAO, ANA MARIA (150304)

DRA. SANCHEZ BAO, ANA MARIA

CL LAS JUBIAS 82 C.P: 15009
981179000

DRA. VIÑAS PAMPILLO, ALICIA ESPERANZA (150304)

DRA. VIÑAS PAMPILLO, ALICIA ESPERANZA

CL LAS JUBIAS 82 C.P: 15009
981179000

HOSPITAL HM MODELO (150527)

HOSPITAL HM MODELO

CL VIRREY OSORIO 30 C.P: 15011
981147300

HOSPITAL QUIRONSAIUD A CORUÑA (150026)

HOSPITAL QUIRONSAIUD A CORUÑA

CL LONDRES 2 C.P: 15009
981219800

INSTITUTO MEDICO QUIRURGICO SAN RAFAEL (150304)

INSTITUTO MEDICO QUIRURGICO SAN RAFAEL

CL LAS JUBIAS 82 C.P: 15009
981179000

INSTITUTO OFTALMOLOGICO QUIRONSAIUD A CORUÑA (150026)

INSTITUTO OFTALMOLOGICO QUIRONSAIUD A CORUÑA

PS MARITIMO 1 C.P: 15002
981217799

MATERNIDAD BELEN (150527)

MATERNIDAD BELEN

CL TENIENTE CORONEL TEIJEIRO 3 C.P: 15002
981251600

POLICLINICO SANTA TERESA (150288)

POLICLINICO SANTA TERESA

RU LONDRES 2 C.P: 15009
981219800

ESTOMATOLOGIA-ODONTOLOGIA

(SOLO NIÑOS) (150585)

(SOLO NIÑOS)

PS PUENTES 18 C.P: 15011
981251608

CLINICA ASSISTENS (150598)

CLINICA ASSISTENS

CL FEDERICO GARCIA 4 BJ C.P: 15009
981175030

ESTOMATOLOGIA-ODONTOLOGIA

CLINICA DENTAL AGUADO (150640)

CLINICA DENTAL AGUADO

CL JUAN FLOREZ 18 1° IZ C.P: 15004
981274900

CLINICA DENTAL ECHEVERRIA (150643)

CLINICA DENTAL ECHEVERRIA

AV SALVADOR DE MADARIAGA 32 BJ C.P: 15008
981222231

CLINICA GAIAS CORUÑA (150592)

CLINICA GAIAS CORUÑA

AV CALVO SOTELO 17 C.P: 15003
981919171

DR. COBIAN LLAMAS, GONZALO (150043)

DR. COBIAN LLAMAS, GONZALO

PZ LA PALLOZA 2 3 A C.P: 15006
981292064

DR. LEIRA FEIJOO, YAGO (150598)

DR. LEIRA FEIJOO, YAGO

CL FEDERICO GARCIA 4 BJ C.P: 15009
981175030

DR. PUENTE PAVÉS, JOSÉ (150473)

DR. PUENTE PAVÉS, JOSÉ

RU FERNANDO MACIAS 8 1° B C.P: 15004
981142727

DR. SIERRA QUIROGA, IGNACIO JAVIER (150342)

DR. SIERRA QUIROGA, IGNACIO JAVIER

CL JUANA DE VEGA 33 2° C C.P: 15004
981226903

DRA. COSSÍO CAPDEVILA, MARIA (150473)

DRA. COSSÍO CAPDEVILA, MARIA

RU FERNANDO MACIAS 8 1° B C.P: 15004
981142727

DRA. OLEGO NETTO, NORMA SUSANA (150021)

DRA. OLEGO NETTO, NORMA SUSANA

AV DE OZA 111 1 C.P: 15006
981130124

DRA. VALCARCEL RODRIGUEZ, MARIA FE (150598)

DRA. VALCARCEL RODRIGUEZ, MARIA FE

CL FEDERICO GARCIA 4 BJ C.P: 15009
981175030

MATERNIDAD BELEN (150527)

MATERNIDAD BELEN

CL TENIENTE CORONEL TEIJEIRO 3 C.P: 15002
981251600

CLINICA DENTAL DRA. BASANTA (150473)

CLINICA DENTAL DRA. BASANTA

RU FERNANDO MACIAS 8 1° B C.P: 15004
981142727

CLINICA FAJARDO (150548)

CLINICA FAJARDO

CL CANTON GRANDE 6 11 C.P: 15003
981211000

CLINICA SCARPA (150705)

CLINICA SCARPA

PQ SAN DIEGO 0 C.P: 15006
881927737

DR. FERNANDEZ MARTINEZ, JERONIMO ANTONIO (150705)

DR. FERNANDEZ MARTINEZ, JERONIMO ANTONIO

PQ SAN DIEGO 0 C.P: 15006
881927737

DR. OJEA DE CASTRO, FRANCISCO JAVIER (150360)

DR. OJEA DE CASTRO, FRANCISCO JAVIER

CL PICAVIA 14 1 DR C.P: 15004
981221314

DR. SANDOMINGO NUÑEZ, TEODORO (150022)

DR. SANDOMINGO NUÑEZ, TEODORO

CL EMILIA PARDO BAZAN 27 1 CT C.P: 15005
981150256

DRA. BASANTA CILLERO, MARIA JOSE (150473)

DRA. BASANTA CILLERO, MARIA JOSE

RU FERNANDO MACIAS 8 1° B C.P: 15004
981142727

DRA. LALLI BERETTA, MARINA SUSANA (150497)

DRA. LALLI BERETTA, MARINA SUSANA

CL FELIX ACEVEDO 7 3 A C.P: 15008
881897471

DRA. SOLLA FONTAN, SABELA (150473)

DRA. SOLLA FONTAN, SABELA

RU FERNANDO MACIAS 8 1° B C.P: 15004
981142727

HOSPITAL HM MODELO (150527)

HOSPITAL HM MODELO

CL VIRREY OSORIO 30 C.P: 15011
981147300

ROBUR (150630)

ROBUR

CL FEDERICO TAPIA 15 C.P: 15005
981151239

ESTOMATOLOGIA-ODONTOLOGIA

ROBUR (150630)

ROBUR

CL RODRIGO ALFREDO DE SANTIAGO 32 C.P: 15050
881895816

ROBUR (150630)

ROBUR

CL VICENTE FERRER 20 C.P: 15008
981281452

SONRIDENT SALUD (150751)

SONRIDENT SALUD

RU VICENTE ALEIXANDRE 59 BJ C.P: 15009
981130390

SONRIDENT SALUD CENTRO MEDICO Y DENTAL (150750)

SONRIDENT SALUD CENTRO MEDICO Y DENTAL

RU RAMON Y CAJAL 23 BJ C.P: 15006
981016300

FISIOTERAPIA



91 563 20 00 - 900 159 000

GERIATRIA

CLINICA ASSISTENS (150598)

CLINICA ASSISTENS

CL FEDERICO GARCIA 4 BJ C.P: 15009
981175030

DR. JIMENEZ ANTON, JUAN MANUEL (150598)

DR. JIMENEZ ANTON, JUAN MANUEL

CL FEDERICO GARCIA 4 BJ C.P: 15009
981175030

HEMATOLOGIA Y HEMOTERAPIA

AVINZA MEDICA (150471)

AVINZA MEDICA

RU LONDRES 2 C.P: 15009
981219800

CENTRO MEDICO QUIRONSAUD A CORUÑA (150026)

CENTRO MEDICO QUIRONSAUD A CORUÑA

CL MANUEL MURGUIA (ESTADIO DE RIAZOR) O C.P:
15011
981065600

DR. DEBEN ARIZNAVARRETA, GUILLERMO (150527)

DR. DEBEN ARIZNAVARRETA, GUILLERMO

CL VIRREY OSORIO 30 C.P: 15011
981147300

DR. VISO SARMIENTO, MANUEL ANGEL (150304)

DR. VISO SARMIENTO, MANUEL ANGEL

CL LAS JUBIAS 82 C.P: 15009
981179000

HOSPITAL HM MODELO (150527)

HOSPITAL HM MODELO

CL VIRREY OSORIO 30 C.P: 15011
981147300

HOSPITAL QUIRONSAUD A CORUÑA (150026)

HOSPITAL QUIRONSAUD A CORUÑA

CL LONDRES 2 C.P: 15009
981219800

INSTITUTO MEDICO QUIRURGICO SAN RAFAEL (150304)

INSTITUTO MEDICO QUIRURGICO SAN RAFAEL

CL LAS JUBIAS 82 C.P: 15009
981179000

INSTITUTO OFTALMOLOGICO QUIRONSAUD A CORUÑA (150026)

INSTITUTO OFTALMOLOGICO QUIRONSAUD A CORUÑA

PS MARITIMO 1 C.P: 15002
981217799

MATERNIDAD BELEN (150527)

MATERNIDAD BELEN

CL TENIENTE CORONEL TEIJEIRO 3 C.P: 15002
981251600

LOGOPEDIA

FISAM SALUD (150707)

FISAM SALUD

CL FRANCISCO MARIÑO 2 1º C.P: 15004
981218080

FISAM SALUD SL (150707)

FISAM SALUD SL

CL PERPETUO SOCORRO 5 1º C.P: 15009
981218080

FISAM SALUD (150707)

FISAM SALUD

CL FRANCISCO MARIÑO 2 1º C.P: 15004
981218080

MAMOGRAFIA

CENTRO MEDICO QUIRONALUD A CORUÑA (150026)

CENTRO MEDICO QUIRONALUD A CORUÑA

CL MANUEL MURGUIA (ESTADIO DE RIAZOR) 0 C.P:
15011
981065600

CLINICA GAIAS CORUÑA (150592)

CLINICA GAIAS CORUÑA

AV CALVO SOTELO 17 C.P: 15003
981919171

HOSPITAL QUIRONALUD A CORUÑA (150026)

HOSPITAL QUIRONALUD A CORUÑA

CL LONDRES 2 C.P: 15009
981219800

INSTITUTO OFTALMOLOGICO QUIRONALUD A CORUÑA (150026)

INSTITUTO OFTALMOLOGICO QUIRONALUD A CORUÑA

PS MARITIMO 1 C.P: 15002
981217799

CENTRO ONCOLOGICO DE GALICIA (150014)

CENTRO ONCOLOGICO DE GALICIA

CL CAMILO VEIRAS 1 C.P: 15009
981287499

HOSPITAL HM MODELO (150527)

HOSPITAL HM MODELO

CL VIRREY OSORIO 30 C.P: 15011
981147300

INSTITUTO MEDICO QUIRURGICO SAN RAFAEL (150304)

INSTITUTO MEDICO QUIRURGICO SAN RAFAEL

CL LAS JUBIAS 82 C.P: 15009
981179000

MATERNIDAD BELEN (150527)

MATERNIDAD BELEN

CL TENIENTE CORONEL TEIJEIRO 3 C.P: 15002
981251600

MEDICINA GENERAL-MEDICINA FAMILIA

CENTRO MEDICO QUIRONALUD A CORUÑA (150026)

CENTRO MEDICO QUIRONALUD A CORUÑA

CL MANUEL MURGUIA (ESTADIO DE RIAZOR) 0 C.P:
15011
981065600

CLINICA GAIAS CORUÑA (150592)

CLINICA GAIAS CORUÑA

AV CALVO SOTELO 17 C.P: 15003
981919171

DR. HANNIA ABU-AFASH, RAED (150026)

DR. HANNIA ABU-AFASH, RAED

CL LONDRES 2 C.P: 15009
981219800

CLINICA ASSISTENS (150598)

CLINICA ASSISTENS

CL FEDERICO GARCIA 4 B1 C.P: 15009
981175030

CONSULTA DR. CAMIÑAS FERNANDEZ (150623)

CONSULTA DR. CAMIÑAS FERNANDEZ

CL TERESA HERRERA 5 1º 3ª C.P: 15004
981201017

DR. LARIÑO CALVIÑO, CARLOS (150026)

DR. LARIÑO CALVIÑO, CARLOS

CL LONDRES 2 C.P: 15009
981219800

MEDICINA GENERAL-MEDICINA FAMILIA

DR. OSCANOVA SALINAS, NARDO OSCAR (150026)
DR. OSCANOVA SALINAS, NARDO OSCAR
CL LONDRES 2 C.P: 15009
981219800

DRA. FERNÁNDEZ BANDOMO, AURORA PILAR (150026)
DRA. FERNÁNDEZ BANDOMO, AURORA PILAR
CL LONDRES 2 C.P: 15009
981219800

DRA. IZQUIERDO NAVARRO, MILADYS (150598)
DRA. IZQUIERDO NAVARRO, MILADYS
CL FEDERICO GARCIA 4 BJ C.P: 15009
981175030

INSTITUTO OFTALMOLOGICO QUIRONSA LUD A CORUÑA (150026)
INSTITUTO OFTALMOLOGICO QUIRONSA LUD A CORUÑA
PS MARITIMO 1 C.P: 15002
981217799

DR. PEREZ TORRES, MAIDELKYS (150598)
DR. PEREZ TORRES, MAIDELKYS
CL FEDERICO GARCIA 4 BJ C.P: 15009
981175030

DRA. GONZALEZ GOMEZ, MARELYS (150592)
DRA. GONZALEZ GOMEZ, MARELYS
AV CALVO SOTELO 17 C.P: 15003
981919171

HOSPITAL QUIRONSA LUD A CORUÑA (150026)
HOSPITAL QUIRONSA LUD A CORUÑA
CL LONDRES 2 C.P: 15009
981219800

MEDICINA INTERNA

CENTRO MEDICO QUIRONSA LUD A CORUÑA (150026)
CENTRO MEDICO QUIRONSA LUD A CORUÑA
CL MANUEL MURGUIA (ESTADIO DE RIAZOR) 0 C.P:
15011
981065600

CLINICA GAIAS CORUÑA (150592)
CLINICA GAIAS CORUÑA
AV CALVO SOTELO 17 C.P: 15003
981919171

DR. ASENSIO HERNANDEZ, PABLO (150026)
DR. ASENSIO HERNANDEZ, PABLO
CL LONDRES 2 C.P: 15009
981219800

DR. CASTRO FERNANDEZ, PLACIDO (150503)
DR. CASTRO FERNANDEZ, PLACIDO
CL TORREIRO 13 7° C C.P: 15003
981201209

DR. HERMO MOSQUEIRA, FCO. BASILIO (150439)
DR. HERMO MOSQUEIRA, FCO. BASILIO
CL SOFIA CASANOVA 10 2 D C.P: 15007
981231128

CLINICA ASSISTENS (150598)
CLINICA ASSISTENS
CL FEDERICO GARCIA 4 BJ C.P: 15009
981175030

CONSULTA MEDICINA INTERNA DRA. SOLLA (150645)
CONSULTA MEDICINA INTERNA DRA. SOLLA
CL RUA JUAN FLOREZ 146 3° C.P: 15005
981220819

DR. BLANCO CASTIÑEIRA, JOSE (150509)
DR. BLANCO CASTIÑEIRA, JOSE
PS RONDA 1 BJ C.P: 15011
981270550

DR. GREDILLA ZUBIRIA, IÑIGO FRANCISCO (150026)
DR. GREDILLA ZUBIRIA, IÑIGO FRANCISCO
CL LONDRES 2 C.P: 15009
981219800

DR. LAZARO LAZARO, MARTIN (150598)
DR. LAZARO LAZARO, MARTIN
CL FEDERICO GARCIA 4 BJ C.P: 15009
981175030

MEDICINA INTERNA

DR. MEIJIDE MIGUEZ, HECTOR MANUEL (150026)
DR. MEIJIDE MIGUEZ, HECTOR MANUEL
CL LONDRES 2 C.P: 15009
981219800

DR. PORTEIRO SANCHEZ, JAVIER (150026)
DR. PORTEIRO SANCHEZ, JAVIER
CL LONDRES 2 C.P: 15009
981219800

DR. RAMIL FREAN, IGNACIO (150527)
DR. RAMIL FREAN, IGNACIO
CL VIRREY OSORIO 30 C.P: 15011
981147300

DR. VIDAL VAZQUEZ, MARTIN (150527)
DR. VIDAL VAZQUEZ, MARTIN
CL VIRREY OSORIO 30 C.P: 15011
981147300

DRA. FERNANDEZ LOPEZ, MARIA (150527)
DRA. FERNANDEZ LOPEZ, MARIA
CL VIRREY OSORIO 30 C.P: 15011
981147300

DRA. PRIETO LOPEZ, MARIA INES (150509)
DRA. PRIETO LOPEZ, MARIA INES
PS RONDA 1 BJ C.P: 15011
981270550

DRA. SOLLA BABIO, ELENA (150592)
DRA. SOLLA BABIO, ELENA
AV CALVO SOTELO 17 C.P: 15003
981919171

HOSPITAL QUIRONSAUD A CORUÑA (150026)
HOSPITAL QUIRONSAUD A CORUÑA
CL LONDRES 2 C.P: 15009
981219800

INSTITUTO OFTALMOLOGICO QUIRONSAUD A CORUÑA (150026)
INSTITUTO OFTALMOLOGICO QUIRONSAUD A CORUÑA
PS MARITIMO 1 C.P: 15002
981217799

DR. MORENO SANJUAN, JOSE ANTONIO (150573)
DR. MORENO SANJUAN, JOSE ANTONIO
CL LONDRES 2 C.P: 15003
981219800

DR. PORTEIRO SANCHEZ, JAVIER RAMON (150026)
DR. PORTEIRO SANCHEZ, JAVIER RAMON
CL MANUEL MURGUIA (BAJOS ESTADIO DE RIAZOR)
C.P: 15011
981065600

DR. SUAREZ TEMBRA, MANUEL ANTONIO (150304)
DR. SUAREZ TEMBRA, MANUEL ANTONIO
CL LAS JUBIAS 82 C.P: 15009
981179000

DRA. FERNANDEZ LOPEZ, MARIA (150527)
DRA. FERNANDEZ LOPEZ, MARIA
CL TENIENTE CORONEL TEIJEIRO 3 C.P: 15002
981251600

DRA. PRIETO LOPEZ, MARIA INES (150383)
DRA. PRIETO LOPEZ, MARIA INES
PS RONDA 1 BJ C.P: 15011
981270550

DRA. PUÑAL BLANCO, BLANCA (150304)
DRA. PUÑAL BLANCO, BLANCA
CL LAS JUBIAS 82 C.P: 15009
981179000

HOSPITAL HM MODELO (150527)
HOSPITAL HM MODELO
CL VIRREY OSORIO 30 C.P: 15011
981147300

INSTITUTO MEDICO QUIRURGICO SAN RAFAEL (150304)
INSTITUTO MEDICO QUIRURGICO SAN RAFAEL
CL LAS JUBIAS 82 C.P: 15009
981179000

MATERNIDAD BELEN (150527)
MATERNIDAD BELEN
CL TENIENTE CORONEL TEIJEIRO 3 C.P: 15002
981251600

NEFROLOGIA

CENTRO MEDICO QUIRONSAUD A CORUÑA (150026)
CENTRO MEDICO QUIRONSAUD A CORUÑA
CL MANUEL MURGUIA (ESTADIO DE RIAZOR) O C.P:
15011
981065600

CLINICA ASSISTENS (150598)
CLINICA ASSISTENS
CL FEDERICO GARCIA 4 BJ C.P: 15009
981175030

NEFROLOGIA

DR. MORENO ACOSTA, JHONNY LEONEL (150527)
DR. MORENO ACOSTA, JHONNY LEONEL
CL VIRREY OSORIO 30 C.P: 15011
981147300

DRA. AZAÑA GARCIA, CLAUDIA IVETTE (150026)
DRA. AZAÑA GARCIA, CLAUDIA IVETTE
CL LONDRES 2 C.P: 15009
981219800

DRA. DELGADO CORDOVA, MARGARITA MARIA (150026)
DRA. DELGADO CORDOVA, MARGARITA MARIA
CL LONDRES 2 C.P: 15009
981219800

DRA. LEITE COSTA, BRUNA NATACHA (150304)
DRA. LEITE COSTA, BRUNA NATACHA
CL LAS JUBIAS 82 C.P: 15009
981179000

DRA. RODRIGUEZ LOZANO, MARIA ISABEL (150304)
DRA. RODRIGUEZ LOZANO, MARIA ISABEL
CL LAS JUBIAS 82 C.P: 15009
981179000

HOSPITAL QUIRONSAIUD A CORUÑA (150026)
HOSPITAL QUIRONSAIUD A CORUÑA
CL LONDRES 2 C.P: 15009
981219800

INSTITUTO OFTALMOLOGICO QUIRONSAIUD A CORUÑA (150026)
INSTITUTO OFTALMOLOGICO QUIRONSAIUD A CORUÑA
PS MARITIMO 1 C.P: 15002
981217799

DR. VILLAVARDE BERDEJO, PEDRO (150304)
DR. VILLAVARDE BERDEJO, PEDRO
CL LAS JUBIAS 82 C.P: 15009
981179000

DRA. BLANCO CASTRO, NATALIA (150026)
DRA. BLANCO CASTRO, NATALIA
CL LONDRES 2 C.P: 15009
981219800

DRA. GARCIA MARCOTE, YANINA EDITH (150304)
DRA. GARCIA MARCOTE, YANINA EDITH
CL LAS JUBIAS 82 C.P: 15009
981179000

DRA. NARVAEZ BENITEZ, ANABERTA (150304)
DRA. NARVAEZ BENITEZ, ANABERTA
CL LAS JUBIAS 82 C.P: 15009
981179000

HOSPITAL HM MODELO (150527)
HOSPITAL HM MODELO
CL VIRREY OSORIO 30 C.P: 15011
981147300

INSTITUTO MEDICO QUIRURGICO SAN RAFAEL (150304)
INSTITUTO MEDICO QUIRURGICO SAN RAFAEL
CL LAS JUBIAS 82 C.P: 15009
981179000

MATERNIDAD BELEN (150527)
MATERNIDAD BELEN
CL TENIENTE CORONEL TEIJEIRO 3 C.P: 15002
981251600

NEUMOLOGÍA

CLINICA ASSISTENS (150598)
CLINICA ASSISTENS
CL FEDERICO GARCIA 4 BJ C.P: 15009
981175030

DRA. NIETO CODESIDO, IRENE (150304)
DRA. NIETO CODESIDO, IRENE
CL LAS JUBIAS 82 C.P: 15009
981179000

GRUPO HOSPITALARIO MODELO (150547)
GRUPO HOSPITALARIO MODELO
RU VIRREY OSORIO 30 C.P: 15011
981147300

DR. DOMINGUEZ JUNCAL, LUIS MIGUEL (150598)
DR. DOMINGUEZ JUNCAL, LUIS MIGUEL
CL FEDERICO GARCIA 4 BJ C.P: 15009
981175030

DRA. TORRES SANCHEZ, MARTA (150026)
DRA. TORRES SANCHEZ, MARTA
CL LONDRES 2 C.P: 15009
981219800

HOSPITAL HM MODELO (150527)
HOSPITAL HM MODELO
CL VIRREY OSORIO 30 C.P: 15011
981147300

NEUMOLOGÍA

HOSPITAL QUIRON SALUD A CORUÑA (150026)
HOSPITAL QUIRON SALUD A CORUÑA
CL LONDRES 2 C.P: 15009
981219800

MATERNIDAD BELEN (150527)
MATERNIDAD BELEN
CL TENIENTE CORONEL TEIJEIRO 3 C.P: 15002
981251600

INSTITUTO MEDICO QUIRURGICO SAN RAFAEL (150304)
INSTITUTO MEDICO QUIRURGICO SAN RAFAEL
CL LAS JUBIAS 82 C.P: 15009
981179000

POLICLINICO SANTA TERESA (150092)
POLICLINICO SANTA TERESA
RU LONDRES 2 C.P: 15009
981219800

NEUROCIROUGIA

CENTRO MEDICO QUIRON SALUD A CORUÑA (150026)
CENTRO MEDICO QUIRON SALUD A CORUÑA
CL MANUEL MURGUIA (ESTADIO DE RIAZOR) 0 C.P:
15011
981065600

DR. GARCIA FARIÑA, LUIS (150026)
DR. GARCIA FARIÑA, LUIS
CL LONDRES 2 C.P: 15009
981219800

DR. ROSSI MAUTONE, EDUARDO ENIO (150304)
DR. ROSSI MAUTONE, EDUARDO ENIO
CL LAS JUBIAS 82 C.P: 15009
981179000

GRUPO HOSPITALARIO MODELO (150669)
GRUPO HOSPITALARIO MODELO
RU VIRREY OSORIO 30 C.P: 15011
981147300

HOSPITAL QUIRON A CORUÑA (270064)
HOSPITAL QUIRON A CORUÑA
CL LONDRES 2 C.P: 15009
981219800

HOSPITAL QUIRON SALUD A CORUÑA (150655)
HOSPITAL QUIRON SALUD A CORUÑA
RU LONDRES 2 C.P: 15009
981219800

INSTITUTO MEDICO QUIRURGICO SAN RAFAEL (150304)
INSTITUTO MEDICO QUIRURGICO SAN RAFAEL
CL LAS JUBIAS 82 C.P: 15009
981179000

MATERNIDAD BELEN (150527)
MATERNIDAD BELEN
CL TENIENTE CORONEL TEIJEIRO 3 C.P: 15002
981251600

CLINICA GAIAS CORUÑA (150592)
CLINICA GAIAS CORUÑA
AV CALVO SOTELO 17 C.P: 15003
981919171

DR. PEDROSA SOBRIDO, RODRIGO (150592)
DR. PEDROSA SOBRIDO, RODRIGO
AV CALVO SOTELO 17 C.P: 15003
981919171

DR. VILLA FERNANDEZ, JUAN MANUEL (150527)
DR. VILLA FERNANDEZ, JUAN MANUEL
CL TENIENTE CORONEL TEIJEIRO 3 C.P: 15002
981251600

HOSPITAL HM MODELO (150527)
HOSPITAL HM MODELO
CL VIRREY OSORIO 30 C.P: 15011
981147300

HOSPITAL QUIRON SALUD A CORUÑA (150026)
HOSPITAL QUIRON SALUD A CORUÑA
CL LONDRES 2 C.P: 15009
981219800

INSTITUTO MEDICO QUIRURGICO SAN RAFAEL (150449)
INSTITUTO MEDICO QUIRURGICO SAN RAFAEL
CL LAS JUBIAS 82 10 E C.P: 15009
981179000

INSTITUTO OFTALMOLOGICO QUIRON SALUD A CORUÑA (150026)
INSTITUTO OFTALMOLOGICO QUIRON SALUD A CORUÑA
PS MARITIMO 1 C.P: 15002
981217799

NEUROFISIOLOGÍA CLÍNICA

CENTRO MEDICO QUIRONSAUD A CORUÑA (150026)
CENTRO MEDICO QUIRONSAUD A CORUÑA
CL MANUEL MURGUIA (ESTADIO DE RIAZOR) O C.P.: 15011
981065600

CLINICA GAIAS CORUÑA (150592)
CLINICA GAIAS CORUÑA
AV CALVO SOTELO 17 C.P.: 15003
981919171

DR. BONDY PEÑA, ERNESTO (150598)
DR. BONDY PEÑA, ERNESTO
CL FEDERICO GARCIA 4 BJ C.P.: 15009
981175030

DRA. MOURENTE DIAZ, SILVIA MARIA (150026)
DRA. MOURENTE DIAZ, SILVIA MARIA
CL LONDRES 2 C.P.: 15009
981219800

HOSPITAL QUIRONSAUD A CORUÑA (150026)
HOSPITAL QUIRONSAUD A CORUÑA
CL LONDRES 2 C.P.: 15009
981219800

INSTITUTO OFTALMOLOGICO QUIRONSAUD A CORUÑA (150026)
INSTITUTO OFTALMOLOGICO QUIRONSAUD A CORUÑA
PS MARITIMO 1 C.P.: 15002
981217799

CLINICA ASSISTENS (150598)
CLINICA ASSISTENS
CL FEDERICO GARCIA 4 BJ C.P.: 15009
981175030

DR. BONDY PEÑA, ERNESTO (150592)
DR. BONDY PEÑA, ERNESTO
AV CALVO SOTELO 17 C.P.: 15003
981919171

DR. MEJUTO MUIÑO, FRANCISCO JAVIER (150304)
DR. MEJUTO MUIÑO, FRANCISCO JAVIER
CL LAS JUBIAS 82 C.P.: 15009
981179000

HOSPITAL HM MODELO (150527)
HOSPITAL HM MODELO
CL VIRREY OSORIO 30 C.P.: 15011
981147300

INSTITUTO MEDICO QUIRURGICO SAN RAFAEL (150304)
INSTITUTO MEDICO QUIRURGICO SAN RAFAEL
CL LAS JUBIAS 82 C.P.: 15009
981179000

MATERNIDAD BELEN (150527)
MATERNIDAD BELEN
CL TENIENTE CORONEL TEIJEIRO 3 C.P.: 15002
981251600

NEUROLOGIA

CENTRO MEDICO QUIRONSAUD A CORUÑA (150026)
CENTRO MEDICO QUIRONSAUD A CORUÑA
CL MANUEL MURGUIA (ESTADIO DE RIAZOR) O C.P.: 15011
981065600

DR. DIAS SILVA, JUAN JOSE (150474)
DR. DIAS SILVA, JUAN JOSE
RU LONDRES 2 C.P.: 15009
981219800

DRA. CARDOSO CALO, NOELIA - CENTRO MEDICO CORSAUDE (150724)
DRA. CARDOSO CALO, NOELIA - CENTRO MEDICO CORSAUDE
PS DE RONDA 1 C.P.: 15011
981270550

CLINICA ASSISTENS (150598)
CLINICA ASSISTENS
CL FEDERICO GARCIA 4 BJ C.P.: 15009
981175030

DRA. CARDOSO CALO, NOELIA (150598)
DRA. CARDOSO CALO, NOELIA
CL FEDERICO GARCIA 4 BJ C.P.: 15009
981175030

DRA. GARCIA-PELAYO RODRIGUEZ, ANA MARIA (150527)
DRA. GARCIA-PELAYO RODRIGUEZ, ANA MARIA
CL VIRREY OSORIO 30 C.P.: 15011
981147300

NEUROLOGÍA

DRA. SOBRIDO GOMEZ, MARIA JESUS (150026)
DRA. SOBRIDO GOMEZ, MARIA JESUS
CL LONDRES 2 C.P: 15009
981219800

DRA. VICENTE PERACHO, GEMA (150026)
DRA. VICENTE PERACHO, GEMA
CL LONDRES 2 C.P: 15009
981219800

HOSPITAL QUIRONSAÚDE A CORUÑA (150026)
HOSPITAL QUIRONSAÚDE A CORUÑA
CL LONDRES 2 C.P: 15009
981219800

INSTITUTO OFTALMOLOGICO QUIRONSAÚDE A CORUÑA (150026)
INSTITUTO OFTALMOLOGICO QUIRONSAÚDE A CORUÑA
PS MARITIMO 1 C.P: 15002
981217799

DRA. SUEIRO PADIN, MARIA CRISTINA (150304)
DRA. SUEIRO PADIN, MARIA CRISTINA
CL LAS JUBIAS 82 C.P: 15009
981179000

HOSPITAL HM MODELO (150527)
HOSPITAL HM MODELO
CL VIRREY OSORIO 30 C.P: 15011
981147300

INSTITUTO MEDICO QUIRURGICO SAN RAFAEL (150304)
INSTITUTO MEDICO QUIRURGICO SAN RAFAEL
CL LAS JUBIAS 82 C.P: 15009
981179000

MATERNIDAD BELEN (150527)
MATERNIDAD BELEN
CL TENIENTE CORONEL TEIJEIRO 3 C.P: 15002
981251600

OBSTETRICIA Y GINECOLOGÍA

CENTRO MEDICO QUIRONSAÚDE A CORUÑA (150026)
CENTRO MEDICO QUIRONSAÚDE A CORUÑA
CL MANUEL MURGUIA (ESTADIO DE RIAZOR) 0 C.P:
15011
981065600

CLINICA COBIAN (150533)
CLINICA COBIAN
CL FRANCISCO MARIÑO 2 1 C.P: 15004
981142929

CLINICA GINECOLOGICA DR. FRANCISCO OTERO BOADO (150674)
CLINICA GINECOLOGICA DR. FRANCISCO OTERO BOADO
CL FEDERICO TAPIA 8 1º C.P: 15005
981121617

CLINICA IDERQ (150567)
CLINICA IDERQ
CL XUBIAS DE ARRIBA 3 13 C.P: 15006
981139365

DR. BLAZQUEZ ANGULO, JAVIER (150560)
DR. BLAZQUEZ ANGULO, JAVIER
CL JOSE SARDIÑA MUIÑOS 2 EN C.P: 15004
981142902

CLINICA ASSISTENS (150598)
CLINICA ASSISTENS
CL FEDERICO GARCIA 4 B1 C.P: 15009
981175030

CLINICA GAIAS CORUÑA (150592)
CLINICA GAIAS CORUÑA
AV CALVO SOTELO 17 C.P: 15003
981919171

CLINICA GINECOLOGICA DR. RIOS TORRE (150622)
CLINICA GINECOLOGICA DR. RIOS TORRE
AV FINISTERRE 2 2º A C.P: 15004
981269816

DR. ACEA NEBRIL, BENIGNO (150481)
DR. ACEA NEBRIL, BENIGNO
CL LONDRES 2 C.P: 15008
981219814

DR. COSME RAMUDO, VICTOR (150527)
DR. COSME RAMUDO, VICTOR
CL VIRREY OSORIO 30 C.P: 15011
981147300

OBSTETRICIA Y GINECOLOGÍA

DR. DEVESA HERMIDA, ROQUE (150481)
DR. DEVESA HERMIDA, ROQUE
CL LONDRES 2 C.P: 15008
981219814

DR. DURAN BOO, ANGEL JUAN (150481)
DR. DURAN BOO, ANGEL JUAN
CL LONDRES 2 C.P: 15008
981219814

DR. MANZANARES VELOZ, JESUS (150592)
DR. MANZANARES VELOZ, JESUS
AV CALVO SOTELO 17 C.P: 15003
981919171

DR. RODRIGUEZ BARRO, PEDRO (150304)
DR. RODRIGUEZ BARRO, PEDRO
CL LAS JUBIAS 82 C.P: 15009
981179000

DR. VICENTE ANDRADE, RAFAEL (150592)
DR. VICENTE ANDRADE, RAFAEL
AV CALVO SOTELO 17 C.P: 15003
981919171

DRA. AGUIAR COUTO, RUTH (150481)
DRA. AGUIAR COUTO, RUTH
CL LONDRES 2 C.P: 15008
981219814

DRA. CORPORALES TORIBIO, ANA BELEN (150598)
DRA. CORPORALES TORIBIO, ANA BELEN
CL FEDERICO GARCIA 4 BJ C.P: 15009
981175030

DRA. DOPICO VAZQUEZ, DIANA (150527)
DRA. DOPICO VAZQUEZ, DIANA
CL VIRREY OSORIO 30 C.P: 15011
981147300

DRA. GARCÍA GARCÍA, BELEN (150026)
DRA. GARCÍA GARCÍA, BELEN
CL LONDRES 2 C.P: 15009
981219800

DRA. GUILLAN MAQUIEIRA, CRISTINA (150592)
DRA. GUILLAN MAQUIEIRA, CRISTINA
AV CALVO SOTELO 17 C.P: 15003
981919171

DRA. LOPEZ-ROIBAL, FERNANDA (150481)
DRA. LOPEZ-ROIBAL, FERNANDA
CL LONDRES 2 C.P: 15008
981219814

DR. DEVESA HERMIDA, ROQUE (150026)
DR. DEVESA HERMIDA, ROQUE
CL LONDRES 2 C.P: 15009
981219800

DR. DURÁN BOO, ANGEL JUAN (150026)
DR. DURÁN BOO, ANGEL JUAN
CL LONDRES 2 C.P: 15009
981219800

DR. MARTINEZ DE LA RIVA ETCHEVERRIA, DOMINGO (150283)
DR. MARTINEZ DE LA RIVA ETCHEVERRIA, DOMINGO
CL FILANTROPIA 3 C.P: 15011
981251600

DR. SANSON ISRAEL, ENRIQUE ISAAC (150481)
DR. SANSON ISRAEL, ENRIQUE ISAAC
CL LONDRES 2 PLA 3 C.P: 15008
981219830

DRA. AGUIAR COUTO, MARIA RUTH (150026)
DRA. AGUIAR COUTO, MARIA RUTH
CL LONDRES 2 C.P: 15009
981219800

DRA. CID PROL, MARIA BEGOÑA (150304)
DRA. CID PROL, MARIA BEGOÑA
CL LAS JUBIAS 82 C.P: 15009
981179000

DRA. CORPORALES TORIBIO, ANA BELEN (150304)
DRA. CORPORALES TORIBIO, ANA BELEN
CL LAS JUBIAS 82 C.P: 15009
981179000

DRA. FIUZA VAZQUEZ, LIDIA (150163)
DRA. FIUZA VAZQUEZ, LIDIA
CL BETANZOS 4 3 C C.P: 15004
981224076

DRA. GARCÍA GARCÍA, BELEN NATALIA (150481)
DRA. GARCÍA GARCÍA, BELEN NATALIA
CL LONDRES 2 C.P: 15008
981219830

DRA. GUILLAN MAQUIEIRA, CRISTINA (150567)
DRA. GUILLAN MAQUIEIRA, CRISTINA
CL URB. VILLALUCAS CHALET 13 XUBIAS DE ARRIBA
C.P: 15006
981139365

DRA. LÓPEZ-ROIBAL MOURELLE, LUISA FERNANDA (150026)
DRA. LÓPEZ-ROIBAL MOURELLE, LUISA FERNANDA
CL LONDRES 2 C.P: 15009
981219800

OBSTETRICIA Y GINECOLOGÍA

DRA. MACEIRA VARELA, LAURA (150304)
DRA. MACEIRA VARELA, LAURA
CL LAS JUBIAS 82 C.P: 15009
981179000

DRA. RODRIGUEZ ALONSO, MARIA (150527)
DRA. RODRIGUEZ ALONSO, MARIA
CL VIRREY OSORIO 30 C.P: 15011
981147300

HM MODELO - BELEN (150713)
HM MODELO - BELEN
CL VIRREY OSORIO 30 C.P: 15011
981147300

HOSPITAL HM MODELO (150527)
HOSPITAL HM MODELO
CL VIRREY OSORIO 30 C.P: 15011
981147300

INSTITUTO MEDICO QUIRURGICO SAN RAFAEL (150304)
INSTITUTO MEDICO QUIRURGICO SAN RAFAEL
CL LAS JUBIAS 82 C.P: 15009
981179000

MASQUEGINE (150756)
MASQUEGINE
RU FILANTROPIA 3 C.P: 15011
689895166

MATERNIDAD BELEN (150527)
MATERNIDAD BELEN
CL TENIENTE CORONEL TEIJEIRO 3 C.P: 15002
981251600

MATERNIDAD BELEN (HOSPITAL MODELO) (150685)
MATERNIDAD BELEN (HOSPITAL MODELO)
CL FILANTROPIA 3 C.P: 15011
981251600

DRA. PALADINO DECILE, MARIA CAROLINA (150690)
DRA. PALADINO DECILE, MARIA CAROLINA
AV PRIMO DE RIVERA 3 1º C.P: 15006
881947908

GINECORUÑA CENTRO OBSTETRICO-GINECOLOGICO (150659)
GINECORUÑA CENTRO OBSTETRICO-GINECOLOGICO
CL ENRIQUE MARIÑAS ROMERO. CORUÑA SPORT
CENTRE 32 4º C.P: 15009
881169135

HM MODELO - BELEN (150713)
HM MODELO - BELEN
CL VIRREY OSORIO 30 C.P: 15011
981147300

HOSPITAL QUIRONSAUD A CORUÑA (150026)
HOSPITAL QUIRONSAUD A CORUÑA
CL LONDRES 2 C.P: 15009
981219800

INSTITUTO OFTALMOLOGICO QUIRONSAUD A CORUÑA (150026)
INSTITUTO OFTALMOLOGICO QUIRONSAUD A CORUÑA
PS MARITIMO 1 C.P: 15002
981217799

MATERNIDAD BELEN (150527)
MATERNIDAD BELEN
CL TENIENTE CORONEL TEIJEIRO 3 C.P: 15002
981251600

MATERNIDAD BELEN (HOSPITAL MODELO) (150684)
MATERNIDAD BELEN (HOSPITAL MODELO)
CL FILANTROPIA 3 C.P: 15011
666165255

RON Y ASOCIADOS SERVICI DE GINECOLOGIA Y OBSTR. (150481)
RON Y ASOCIADOS SERVICI DE GINECOLOGIA Y OBSTR.
CL LONDRES 2 PLA 3 C.P: 15008
981219830

OFTALMOLOGIA

CENTRO DE OJOS DE LA CORUÑA (150417)
CENTRO DE OJOS DE LA CORUÑA
AV FERNANDEZ LATORRE 120 BJ 2 C.P: 15006
981168012

CENTRO MEDICO QUIRONSAUD A CORUÑA (150026)
CENTRO MEDICO QUIRONSAUD A CORUÑA
CL MANUEL MURGUIA (ESTADIO DE RIAZOR) 0 C.P:
15011
981065600

OFTALMOLOGIA

CLINICA BAVIERA A CORUÑA (150617)**CLINICA BAVIERA A CORUÑA**PZ DE GALICIA 2 C.P: 15004
900108100**CLINICA GAIAS CORUÑA (150592)****CLINICA GAIAS CORUÑA**AV CALVO SOTELO 17 C.P: 15003
981919171**CLINICA OFTALMOLOGICA DR. MOSQUERA (150327)****CLINICA OFTALMOLOGICA DR. MOSQUERA**CL DE JUAN FLOREZ 24 1º IZ C.P: 15004
981255146**DR. ANTON SUANZES, CARLOS (150417)****DR. ANTON SUANZES, CARLOS**AV SANTIAGO REY FERNANDEZ LATORRE 120 BJ 2
C.P: 15006
981168012**DR. BARBERA LOUSTAUNAU, EMANUEL (150026)****DR. BARBERA LOUSTAUNAU, EMANUEL**PS MARITIMO 1 C.P: 15002
981217799**DR. CARNOTA MENDEZ, PABLO (150417)****DR. CARNOTA MENDEZ, PABLO**AV SANTIAGO REY FERNANDEZ LATORRE 120 BJ 2
C.P: 15006
981168012**DR. DURAN PEREZ, PABLO JOSE (150026)****DR. DURAN PEREZ, PABLO JOSE**PS MARITIMO 1 C.P: 15002
981217799**DR. GARCIA DORNELAS, ANTONIO (150044)****DR. GARCIA DORNELAS, ANTONIO**CL FERNANDO MACIAS 8 1º A C.P: 15004
981269180**DR. LUGO ADANA, ERNESTO (150617)****DR. LUGO ADANA, ERNESTO**PZ DE GALICIA 2 C.P: 15004
981126643**DR. MENDEZ VAZQUEZ, CARLOS (150417)****DR. MENDEZ VAZQUEZ, CARLOS**CL BARCELONA 13 1 DC C.P: 15006
981271180**CLINICA DE OJOS JOSE GUTIERREZ AMOROS (150637)****CLINICA DE OJOS JOSE GUTIERREZ AMOROS**PZ LIBRO 1 C.P: 15005
881879089**CLINICA OCULAR CORUÑA VISION (150601)****CLINICA OCULAR CORUÑA VISION**CL ISAAC PERAL 1 BJ C.P: 15008
981279999**CLINICA OFTALMOLOGICA DR. MOSQUERA (150327)****CLINICA OFTALMOLOGICA DR. MOSQUERA**CL DE JUAN FLOREZ 24 1º IZ C.P: 15004
981255146**DR. ARES CHAO, SERGIO (150617)****DR. ARES CHAO, SERGIO**PZ DE GALICIA 2 C.P: 15004
981126643**DR. BASANTA CALDERON, IVAN (150026)****DR. BASANTA CALDERON, IVAN**PS MARITIMO 1 C.P: 15002
981217799**DR. COLOMA BOCKOS, JAVIER EDUARDO (150617)****DR. COLOMA BOCKOS, JAVIER EDUARDO**PZ DE GALICIA 2 C.P: 15004
900108100**DR. FUSTER RODRIGUEZ, PASCUAL (150478)****DR. FUSTER RODRIGUEZ, PASCUAL**RU ALFREDO VICENTI 6 1º B C.P: 15004
981312500**DR. GUTIERREZ AMOROS, JOSE (150637)****DR. GUTIERREZ AMOROS, JOSE**PZ LIBRO 1 C.P: 15005
881879089**DR. MARTINEZ DE LA COLINA, ESTEBAN SISENANDO (150026)****DR. MARTINEZ DE LA COLINA, ESTEBAN SISENANDO**PS MARITIMO 1 C.P: 15002
981217799**DR. MENDEZ VAZQUEZ, CARLOS (150417)****DR. MENDEZ VAZQUEZ, CARLOS**CL FERNANDEZ LATORRE 120 BJ 2 C.P: 15006
981168012

OFTALMOLOGIA

DR. SAAVEDRA PAZOS, JOSE ANTONIO (150417)
DR. SAAVEDRA PAZOS, JOSE ANTONIO
CL BARCELONA 13 1 DC C.P: 15006
981271180

DR. SANZ DEL FORCALLO, ALFREDO (150078)
DR. SANZ DEL FORCALLO, ALFREDO
RD SAN ANDRES 62 1º IZ C.P: 15003
981224155

DR. TORRES BORREGO, CARLOS IGNACIO (150417)
DR. TORRES BORREGO, CARLOS IGNACIO
AV SANTIAGO REY FERNANDEZ LATORRE 120 BJ 2
C.P: 15006
981168012

DR. VAZQUEZ CASTRO, FERMIN INOCENCIO (150304)
DR. VAZQUEZ CASTRO, FERMIN INOCENCIO
CL LAS JUBIAS 82 C.P: 15009
981179000

DR. VÁZQUEZ CASTRO, FERMIN (150601)
DR. VÁZQUEZ CASTRO, FERMIN
CL ISAAC PERAL 1 BJ C.P: 15008
981279999

DRA. ESCALONA LOZANO, ALICIA (150617)
DRA. ESCALONA LOZANO, ALICIA
PZ DE GALICIA 2 C.P: 15004
900108100

DRA. GONZALEZ SANCHEZ, ESTEFANIA (150026)
DRA. GONZALEZ SANCHEZ, ESTEFANIA
PS MARITIMO 1 C.P: 15002
981217799

DRA. SANZ PIURY, MARIA (150417)
DRA. SANZ PIURY, MARIA
AV SANTIAGO REY FERNANDEZ LATORRE 120 BJ 2
C.P: 15006
981168012

HOSPITAL QUIRONSAUD A CORUÑA (150026)
HOSPITAL QUIRONSAUD A CORUÑA
CL LONDRES 2 C.P: 15009
981219800

INSTITUTO OFTALMOLOGICO QUIRONSAUD A CORUÑA (150026)
INSTITUTO OFTALMOLOGICO QUIRONSAUD A CORUÑA
PS MARITIMO 1 C.P: 15002
981217799

DR. SAAVEDRA PAZOS, JOSE ANTONIO (150417)
DR. SAAVEDRA PAZOS, JOSE ANTONIO
CL FERNANDEZ LATORRE 120 BJ 2 C.P: 15006
981168012

DR. TABARA RODRIGUEZ, JUAN MANUEL (150304)
DR. TABARA RODRIGUEZ, JUAN MANUEL
CL LAS JUBIAS 82 C.P: 15009
981179000

DR. TÁBARA RODRÍGUEZ, JUAN MANUEL (150601)
DR. TÁBARA RODRÍGUEZ, JUAN MANUEL
CL ISAAC PERAL 1 BJ C.P: 15008
981279999

DR. VIEITEZ VAZQUEZ, JOSE (150026)
DR. VIEITEZ VAZQUEZ, JOSE
PS MARITIMO 1 C.P: 15002
981217799

DRA. COSTA GONZALEZ, MARIA DEL CARMEN (150026)
DRA. COSTA GONZALEZ, MARIA DEL CARMEN
PS MARITIMO 1 C.P: 15002
981217799

DRA. GONZALEZ COSTA, ANA (150026)
DRA. GONZALEZ COSTA, ANA
PS MARITIMO 1 C.P: 15002
981217799

DRA. MAIZ FERNANDEZ, CRISTINA (150026)
DRA. MAIZ FERNANDEZ, CRISTINA
PS MARITIMO 1 C.P: 15002
981217799

HOSPITAL HM MODELO (150527)
HOSPITAL HM MODELO
CL VIRREY OSORIO 30 C.P: 15011
981147300

INSTITUTO MEDICO QUIRURGICO SAN RAFAEL (150304)
INSTITUTO MEDICO QUIRURGICO SAN RAFAEL
CL LAS JUBIAS 82 C.P: 15009
981179000

MATERNIDAD BELEN (150527)
MATERNIDAD BELEN
CL TENIENTE CORONEL TEIJEIRO 3 C.P: 15002
981251600

OFTALMOLOGIA

**VISTA GUTIERREZ AMOROS OFTALMOLOGOS
(150757)**

VISTA GUTIERREZ AMOROS OFTALMOLOGOS
CL POSSE 57 1º C.P: 15009
981130929

ONCOLOGÍA MÉDICA

AVINZA MEDICA (150471)

AVINZA MEDICA
RU LONDRES 2 C.P: 15009
981219800

CENTRO ONCOLOGICO DE GALICIA (150014)

CENTRO ONCOLOGICO DE GALICIA
CL CAMILO VEIRAS 1 C.P: 15009
981287499

DRA. CURIEL GARCIA, MARIA TERESA (150527)

DRA. CURIEL GARCIA, MARIA TERESA
CL VIRREY OSORIO 30 C.P: 15011
981147300

DRA. QUINDOS VARELA, MARIA (150304)

DRA. QUINDOS VARELA, MARIA
CL LAS JUBIAS 82 C.P: 15009
981179000

HOSPITAL HM MODELO (150561)

HOSPITAL HM MODELO
RU LONDRES 2 C.P: 15009
981219800

**INSTITUTO MEDICO QUIRURGICO SAN RAFAEL
(150304)**

INSTITUTO MEDICO QUIRURGICO SAN RAFAEL
CL LAS JUBIAS 82 C.P: 15009
981179000

MATERNIDAD BELEN (150527)

MATERNIDAD BELEN
CL TENIENTE CORONEL TEIJEIRO 3 C.P: 15002
981251600

**CENTRO MEDICO QUIRONSAALUD A CORUÑA
(150026)**

CENTRO MEDICO QUIRONSAALUD A CORUÑA
CL MANUEL MURGUIA (ESTADIO DE RIAZOR) O C.P:
15011
981065600

DRA. ANTOLIN NOVOA, SILVIA (150026)

DRA. ANTOLIN NOVOA, SILVIA
CL LONDRES 2 C.P: 15009
981219829

**DRA. GARCIA CAMPELO, MARIA DEL ROSARIO
(150026)**

DRA. GARCIA CAMPELO, MARIA DEL ROSARIO
CL LONDRES 2 C.P: 15009
981219800

HOSPITAL HM MODELO (150527)

HOSPITAL HM MODELO
CL VIRREY OSORIO 30 C.P: 15011
981147300

HOSPITAL QUIRONSAALUD A CORUÑA (150026)

HOSPITAL QUIRONSAALUD A CORUÑA
CL LONDRES 2 C.P: 15009
981219800

**INSTITUTO OFTALMOLOGICO QUIRONSAALUD A
CORUÑA (150026)**

INSTITUTO OFTALMOLOGICO QUIRONSAALUD A
CORUÑA
PS MARITIMO 1 C.P: 15002
981217799

OTORRINOLARINGOLOGÍA

ALVAREZ PAREDES Y CALLE (150716)

ALVAREZ PAREDES Y CALLE
AV ARTEIXO 11 EN B C.P: 15004
981259031

**CENTRO MEDICO QUIRONSAALUD A CORUÑA
(150026)**

CENTRO MEDICO QUIRONSAALUD A CORUÑA
CL MANUEL MURGUIA (ESTADIO DE RIAZOR) O C.P:
15011
981065600

OTORRINOLARINGOLOGÍA

CLINICA ASSISTENS (150598)

CLINICA ASSISTENS

CL FEDERICO GARCIA 4 BJ C.P: 15009
981175030

CONSULTA OTORRINO DRA. PEREZ FERNANDEZ, EUGENIA (150734)

CONSULTA OTORRINO DRA. PEREZ FERNANDEZ, EUGENIA

RU VIRREY OSORIO 30 C.P: 15011
981147320

DR. ALVAREZ PAREDES, JUAN IGNACIO (150716)

DR. ALVAREZ PAREDES, JUAN IGNACIO

AV ARTEIXO 11 EN B C.P: 15004
981259031

DR. GUERRA GOMEZ, JOAQUIN ANTONIO (150592)

DR. GUERRA GOMEZ, JOAQUIN ANTONIO

AV CALVO SOTELO 17 C.P: 15003
981919171

DR. LATORRE LOPEZ, JUAN FRANCISCO (150349)

DR. LATORRE LOPEZ, JUAN FRANCISCO

RU COSTA DA UNION 3 1 B C.P: 15005
981253797

DR. MAYO YAÑEZ, MIGUEL (150304)

DR. MAYO YAÑEZ, MIGUEL

CL LAS JUBIAS 82 C.P: 15009
981179000

GRUPO HOSPITALARIO MODELO (150409)

GRUPO HOSPITALARIO MODELO

CL VIRREY OSORIO 30 C.P: 15011
693813401

HOSPITAL QUIRON SALUD A CORUÑA (150651)

HOSPITAL QUIRON SALUD A CORUÑA

CL LONDRES 0 C.P: 15011
981065600

INSTITUTO MEDICO QUIRURGICO SAN RAFAEL (150304)

INSTITUTO MEDICO QUIRURGICO SAN RAFAEL

CL LAS JUBIAS 82 C.P: 15009
981179000

MATERNIDAD BELEN (150527)

MATERNIDAD BELEN

CL TENIENTE CORONEL TEIJEIRO 3 C.P: 15002
981251600

CLINICA GAIAS CORUÑA (150592)

CLINICA GAIAS CORUÑA

AV CALVO SOTELO 17 C.P: 15003
981919171

DR. ALVAREZ CALLE, PABLO (150511)

DR. ALVAREZ CALLE, PABLO

AV ARTEIXO 11 EN B C.P: 15004
981261607

DR. ESTRADA GROMAZ, JOSÉ EUGENIO (150598)

DR. ESTRADA GROMAZ, JOSÉ EUGENIO

CL FEDERICO GARCIA 4 BJ C.P: 15009
981175030

DR. HERRANZ GONZALEZ-BOTAS, JESUS (150225)

DR. HERRANZ GONZALEZ-BOTAS, JESUS

CL LONDRES 2 C.P: 15011

DR. LATORRE LÓPEZ, JUAN FRANCISCO (150026)

DR. LATORRE LÓPEZ, JUAN FRANCISCO

CL LONDRES 2 C.P: 15009
981219800

DR. VITERI TORRES, JUAN CARLOS (150304)

DR. VITERI TORRES, JUAN CARLOS

CL LAS JUBIAS 82 C.P: 15009
981179000

HOSPITAL HM MODELO (150527)

HOSPITAL HM MODELO

CL VIRREY OSORIO 30 C.P: 15011
981147300

HOSPITAL QUIRON SALUD A CORUÑA (150026)

HOSPITAL QUIRON SALUD A CORUÑA

CL LONDRES 2 C.P: 15009
981219800

INSTITUTO OFTALMOLOGICO QUIRON SALUD A CORUÑA (150026)

INSTITUTO OFTALMOLOGICO QUIRON SALUD A CORUÑA

PS MARITIMO 1 C.P: 15002
981217799

PEDIATRIA

CENTRO MEDICO QUIRONSAIUD A CORUÑA (150026)

CENTRO MEDICO QUIRONSAIUD A CORUÑA

CL MANUEL MURGUIA (ESTADIO DE RIAZOR) O C.P:
15011
981065600

CLINICA GAIAS CORUÑA (150592)

CLINICA GAIAS CORUÑA

AV CALVO SOTELO 17 C.P: 15003
981919171

DR. ALSWEKI, AYHAM (150527)

DR. ALSWEKI, AYHAM

CL VIRREY OSORIO 30 C.P: 15011
981147300

DR. LOPEZ-SILVARREY VARELA,ANGEL (150282)

DR. LOPEZ-SILVARREY VARELA,ANGEL

AV LINARES RIVAS 4 BJ C.P: 15001
981122667

DRA. BUÑO SOTO, MARIA MANUELA (150026)

DRA. BUÑO SOTO, MARIA MANUELA

CL LONDRES 2 C.P: 15009
981219800

DRA. BUÑO SOTO, MARIA MANUELA - CORSAUDE (150744)

DRA. BUÑO SOTO, MARIA MANUELA - CORSAUDE

PS DE RONDA 1 BJ C.P: 15011
981270550

DRA. DACOSTA TAPIA, PAULA (150527)

DRA. DACOSTA TAPIA, PAULA

CL VIRREY OSORIO 30 C.P: 15011
981147300

DRA. LAIÑO GONZALEZ, CRISTINA (150527)

DRA. LAIÑO GONZALEZ, CRISTINA

CL VIRREY OSORIO 30 C.P: 15011
981147300

DRA. OTERO VACCARELLO, OLAYA (150527)

DRA. OTERO VACCARELLO, OLAYA

CL VIRREY OSORIO 30 C.P: 15011
981147300

GRUPO HOSPITALARIO MODELO (150257)

GRUPO HOSPITALARIO MODELO

PS PUENTES 18 C.P: 15011
981258732

CLINICA ASSISTENS (150598)

CLINICA ASSISTENS

CL FEDERICO GARCIA 4 BJ C.P: 15009
981175030

CTO.ESPECIALIDADES PEDIATRICAS DEL BELEN (150614)

CTO.ESPECIALIDADES PEDIATRICAS DEL BELEN

PS DE LOS PUENTES 18 C.P: 15011
981258732

DR. LOPEZ-SILVARREY VARELA, ANGEL GUILLERMO (150282)

DR. LOPEZ-SILVARREY VARELA, ANGEL GUILLERMO

AV PRIMO DE RIVERA 3 2 C.P: 15006
981244015

DR. VARELA IGLESIAS, ANGEL (150598)

DR. VARELA IGLESIAS, ANGEL

CL FEDERICO GARCIA 4 BJ C.P: 15009
981175030

DRA. BUÑO SOTO, MARIA MANUELA (150026)

DRA. BUÑO SOTO, MARIA MANUELA

CL MANUEL MURGUIA (BAJOS ESTADIO DE RIAZOR)
C.P: 15011
981065600

DRA. CABEZAS LOPEZ, CRISTINA (150527)

DRA. CABEZAS LOPEZ, CRISTINA

CL VIRREY OSORIO 30 C.P: 15011
981147300

DRA. FERRERO DIAZ, ANA (150527)

DRA. FERRERO DIAZ, ANA

CL VIRREY OSORIO 30 C.P: 15011
981147300

DRA. LOPEZ CORONAS, DIANA (150505)

DRA. LOPEZ CORONAS, DIANA

PS RONDA 1 BJ C.P: 15011
981270550

DRA. VAZQUEZ TUÑAS, PILAR (150527)

DRA. VAZQUEZ TUÑAS, PILAR

CL TENIENTE CORONEL TEIJEIRO 3 C.P: 15002
981251600

HOSPITAL HM MODELO (150527)

HOSPITAL HM MODELO

CL VIRREY OSORIO 30 C.P: 15011
981147300

PEDIATRIA

HOSPITAL QUIRONSAIUD A CORUÑA (150026)
HOSPITAL QUIRONSAIUD A CORUÑA
CL LONDRES 2 C.P: 15009
981219800

INSTITUTO OFTALMOLOGICO QUIRONSAIUD A CORUÑA (150026)
INSTITUTO OFTALMOLOGICO QUIRONSAIUD A CORUÑA
PS MARITIMO 1 C.P: 15002
981217799

MARIA DEL CARMEN GARCIA CABANAS (150631)
MARIA DEL CARMEN GARCIA CABANAS
CL PASEO DE RONDA 1 BJ C.P: 15011
981270550

MATERNIDAD BELEN (150527)
MATERNIDAD BELEN
CL TENIENTE CORONEL TEIJEIRO 3 C.P: 15002
981251600

PSICOLOGIA INFANTIL

CLINICA ASSISTENS (150598)
CLINICA ASSISTENS
CL FEDERICO GARCIA 4 BJ C.P: 15009
981175030

ROSA RODRIGUEZ ARGÜELLO PSICOLOGIA (150747)
ROSA RODRIGUEZ ARGÜELLO PSICOLOGIA
RD DE OUTEIRO 64 1º IZ C.P: 15009
611441477

SUEÑO GALICIA - SRA. DEL VILLAR RUBIN, MARTA (150698)
SUEÑO GALICIA - SRA. DEL VILLAR RUBIN, MARTA
CL MENENDEZ PELAYO 4 1º C C.P: 15005
881018440

PSICOLOGÍA

 91 563 20 00 - 900 159 000

PSIQUIATRIA

CLINICA ASSISTENS (150598)
CLINICA ASSISTENS
CL FEDERICO GARCIA 4 BJ C.P: 15009
981175030

DR. DELGADO SERRANO, ARTURO JUAN (150522)
DR. DELGADO SERRANO, ARTURO JUAN
CL JUAN FLOREZ 30 3 IZ C.P: 15004
981160479

DR. DELGADO SERRANO, ARTURO JUAN (150697)
DR. DELGADO SERRANO, ARTURO JUAN
CL CASTIÑEIRAS DE ABAJO 40 BJ C.P: 15006
981168964

DR. GARCIA CARBALLAL, ALFONSO (150598)
DR. GARCIA CARBALLAL, ALFONSO
CL FEDERICO GARCIA 4 BJ C.P: 15009
981175030

DRA. GARCIA LOPEZ, ANA MARIA (150304)
DRA. GARCIA LOPEZ, ANA MARIA
CL LAS JUBIAS 82 C.P: 15009
981179000

INSTITUTO MEDICO QUIRURGICO SAN RAFAEL (150304)
INSTITUTO MEDICO QUIRURGICO SAN RAFAEL
CL LAS JUBIAS 82 C.P: 15009
981179000

PSIQUIATRIA

REHASALUD CLINICA DE REHABILITACION (150697)
REHASALUD CLINICA DE REHABILITACION
CL CASTIÑEIRAS DE ABAJO 40 BJ C.P: 15006
981168964

REHASALUD CLINICA DE REHABILITACION (150697)
REHASALUD CLINICA DE REHABILITACION
CL DONANTES DE SANGRE 1 C.P: 15004
981118083

REHABILITACION

ASCLEPIA FISIOTERAPEUTAS (150136)
ASCLEPIA FISIOTERAPEUTAS
CL FERNANDO MACIAS 3 1 B C.P: 15004
981267966

CENTRO MEDICO QUIRONSAUD A CORUÑA (150026)
CENTRO MEDICO QUIRONSAUD A CORUÑA
CL MANUEL MURGUIA (ESTADIO DE RIAZOR) 0 C.P:
15011
981065600

CLINICA ASSISTENS (150598)
CLINICA ASSISTENS
CL FEDERICO GARCIA 4 BJ C.P: 15009
981175030

CLINICA GAIAS CORUÑA (150592)
CLINICA GAIAS CORUÑA
AV CALVO SOTELO 17 C.P: 15003
981919171

DR. ALONSO BIDEGAIN, MIGUEL (150592)
DR. ALONSO BIDEGAIN, MIGUEL
AV CALVO SOTELO 17 C.P: 15003
981919171

DR. ALONSO BIDEGAIN, MIGUEL (150697)
DR. ALONSO BIDEGAIN, MIGUEL
CL CASTIÑEIRAS DE ABAJO 40 BJ C.P: 15006
981168964

DR. CABRERA SARMIENTO, JORGE (150592)
DR. CABRERA SARMIENTO, JORGE
AV CALVO SOTELO 17 C.P: 15003
981919171

DR. CABRERA SARMIENTO, JORGE (150592)
DR. CABRERA SARMIENTO, JORGE
AV CALVO SOTELO 17 C.P: 15003
981919171

DRA. ANTELO POSE, ANA MARIA (150697)
DRA. ANTELO POSE, ANA MARIA
CL CASTIÑEIRAS DE ABAJO 40 BJ C.P: 15006
981168964

DRA. CIDONCHA DANS, MIRIAM (150527)
DRA. CIDONCHA DANS, MIRIAM
CL VIRREY OSORIO 30 C.P: 15011
981147300

DRA. PIÑEIRO TEMPRANO, MORELVA MARIA (150598)
DRA. PIÑEIRO TEMPRANO, MORELVA MARIA
CL FEDERICO GARCIA 4 BJ C.P: 15009
981175030

HM MATOGRANDE (150668)
HM MATOGRANDE
CL ENRIQUE MARIÑAS 32 2º G C.P: 15009
981147390

HOSPITAL HM MODELO (150527)
HOSPITAL HM MODELO
CL VIRREY OSORIO 30 C.P: 15011
981147300

HOSPITAL QUIRONSAUD A CORUÑA (150026)
HOSPITAL QUIRONSAUD A CORUÑA
CL LONDRES 2 C.P: 15009
981219800

INSTITUTO MEDICO QUIRURGICO SAN RAFAEL (150304)
INSTITUTO MEDICO QUIRURGICO SAN RAFAEL
CL LAS JUBIAS 82 C.P: 15009
981179000

INSTITUTO OFTALMOLOGICO QUIRONSAUD A CORUÑA (150026)
INSTITUTO OFTALMOLOGICO QUIRONSAUD A CORUÑA
PS MARITIMO 1 C.P: 15002
981217799

MATERNIDAD BELEN (150527)
MATERNIDAD BELEN
CL TENIENTE CORONEL TEIJEIRO 3 C.P: 15002
981251600

REHASALUD CLINICA DE REHABILITACION (150697)
REHASALUD CLINICA DE REHABILITACION
CL CASTIÑEIRAS DE ABAJO 40 BJ C.P: 15006
981168964

REHABILITACION

REHASALUD CLINICA DE REHABILITACION (150697)
REHASALUD CLINICA DE REHABILITACION
CL DONANTES DE SANGRE 1 C.P: 15004
981118083

SR. PATIÑO OGEEA, GUSTAVO (150136)
SR. PATIÑO OGEEA, GUSTAVO
CL FERNANDO MACIAS 3 1 B C.P: 15004
981267966

SONRIDENT SALUD CENTRO MEDICO Y DENTAL (150750)
SONRIDENT SALUD CENTRO MEDICO Y DENTAL
RU RAMON Y CAJAL 23 BJ C.P: 15006
981016300

REUMATOLOGIA

CLINICA ASSISTENS (150598)
CLINICA ASSISTENS
CL FEDERICO GARCIA 4 BJ C.P: 15009
981175030

CLINICA GAIAS CORUÑA (150592)
CLINICA GAIAS CORUÑA
AV CALVO SOTELO 17 C.P: 15003
981919171

DR. GONZALEZ FERNANDEZ, CARLOS MANUEL (150026)
DR. GONZALEZ FERNANDEZ, CARLOS MANUEL
CL LONDRES 2 C.P: 15009
981219800

DRA. GONZALEZ DIEZ DE RABAGO, EUGENIA (150598)
DRA. GONZALEZ DIEZ DE RABAGO, EUGENIA
CL FEDERICO GARCIA 4 BJ C.P: 15009
981175030

HOSPITAL HM MODELO (150702)
HOSPITAL HM MODELO
CL VIRREY OSORIO 30 C.P: 15011
981147300

INSTITUTO MEDICO QUIRURGICO SAN RAFAEL (150304)
INSTITUTO MEDICO QUIRURGICO SAN RAFAEL
CL LAS JUBIAS 82 C.P: 15009
981179000

CLINICA FISAM (150666)
CLINICA FISAM
CL LAS JUBIAS 4 BJ C.P: 15006
981179005

DR. ANTANES SANDOVAL, ANTONIO (150598)
DR. ANTANES SANDOVAL, ANTONIO
CL FEDERICO GARCIA 4 BJ C.P: 15009
981175030

DR. GRAÑA GIL, JENARO (150358)
DR. GRAÑA GIL, JENARO
CL MANUEL MURGUIA S/N C.P: 15011
981065600

DRA. RODRIGUEZ NUÑEZ, FE MARIA (150304)
DRA. RODRIGUEZ NUÑEZ, FE MARIA
CL LAS JUBIAS 82 C.P: 15009
981179000

HOSPITAL QUIRONSALUD A CORUÑA (150026)
HOSPITAL QUIRONSALUD A CORUÑA
CL LONDRES 2 C.P: 15009
981219800

SANZ Y CORREA ASOCIADOS (150506)
SANZ Y CORREA ASOCIADOS
RU SAN ANDRES 62 1º IZ C.P: 15003
981224155

TRAUMATOLOGIA INFANTIL

HOSPITAL QUIRONSALUD A CORUÑA (150736)
HOSPITAL QUIRONSALUD A CORUÑA
RU LONDRES 2 C.P: 15009
981219800

TRAUMATOLOGIA Y CIR.ORTOPEDICA

CENTRO MEDICO QUIRONSAIUD A CORUÑA (150026)

CENTRO MEDICO QUIRONSAIUD A CORUÑA

CL MANUEL MURGUIA (ESTADIO DE RIAZOR) 0 C.P:
15011
981065600

CLINICA GAIAS CORUÑA (150592)

CLINICA GAIAS CORUÑA

AV CALVO SOTELO 17 C.P: 15003
981919171

CLINICA TRAUMACOR (150676)

CLINICA TRAUMACOR

RD NELLE 72 C.P: 15005
981145070

DR. AIZPURUA PRADA, JESUS (150057)

DR. AIZPURUA PRADA, JESUS

CL ENRIQUE MARIÑAS 32 BJ C.P: 15009
881888873

DR. ANTELO YEBRA, ENRIQUE JESUS (150705)

DR. ANTELO YEBRA, ENRIQUE JESUS

PQ SAN DIEGO 0 C.P: 15006
881927737

DR. BAÑA SANDA, FRANCISCO JOSE (150592)

DR. BAÑA SANDA, FRANCISCO JOSE

AV CALVO SOTELO 17 C.P: 15003
981919171

DR. CASTRO ARIAS, IVAN (150592)

DR. CASTRO ARIAS, IVAN

AV CALVO SOTELO 17 C.P: 15003
981919171

DR. COUCEIRO SANCHEZ, GONZALO (150057)

DR. COUCEIRO SANCHEZ, GONZALO

CL ENRIQUE MARIÑAS 32 BJ C.P: 15009
881888873

DR. DOMINGUEZ LORENZO, DANIEL (150304)

DR. DOMINGUEZ LORENZO, DANIEL

CL LAS JUBIAS 82 C.P: 15009
981179000

DR. GAYOSO RAY, OSCAR (150598)

DR. GAYOSO RAY, OSCAR

CL FEDERICO GARCIA 4 BJ C.P: 15009
981175030

CLINICA ASSISTENS (150598)

CLINICA ASSISTENS

CL FEDERICO GARCIA 4 BJ C.P: 15009
981175030

CLINICA SCARPA (150705)

CLINICA SCARPA

PQ SAN DIEGO 0 C.P: 15006
881927737

CORUÑESA DE TRAUMATOLOGIA Y MEDICINA DEPORTIVA (150510)

CORUÑESA DE TRAUMATOLOGIA Y MEDICINA DEPORTIVA

CL MARTINEZ SALAZAR 19 C.P: 15011
981147300

DR. ALVAREZ DE MON MONTOLIU, JUAN (150304)

DR. ALVAREZ DE MON MONTOLIU, JUAN

CL LAS JUBIAS 82 C.P: 15009
981179000

DR. BAAMONDE REIGOSA, CARLOS JOSE (150304)

DR. BAAMONDE REIGOSA, CARLOS JOSE

CL LAS JUBIAS 82 C.P: 15009
981179000

DR. CARRERO SANCHEZ, JOSE CARLOS (150026)

DR. CARRERO SANCHEZ, JOSE CARLOS

CL LONDRES 2 C.P: 15009
981219800

DR. CASTRO TORAL, JUAN ANGEL (150304)

DR. CASTRO TORAL, JUAN ANGEL

CL LAS JUBIAS 82 C.P: 15009
981179000

DR. DE CASAS PUIG, RICARDO (150676)

DR. DE CASAS PUIG, RICARDO

RD NELLE 72 C.P: 15005
981145070

DR. DURAN RODRIGUEZ-HERVADA, ANTONIO (150510)

DR. DURAN RODRIGUEZ-HERVADA, ANTONIO

CL MARTINEZ SALAZAR 19-21 C.P: 15011
981147300

DR. GAYOSO REY, OSCAR (150304)

DR. GAYOSO REY, OSCAR

CL LAS JUBIAS 82 C.P: 15009
981179000

TRAUMATOLOGIA Y CIR.ORTOPEDICA

DR. GONZALEZ DEL CASTILLO CAMPOS, FERNANDO MARIA (150057)

DR. GONZALEZ DEL CASTILLO CAMPOS, FERNANDO MARIA

CL ENRIQUE MARIÑAS 32 BJ C.P: 15009
881888873

DR. GONZALEZ GONZALEZ, ISIDRO SEBASTIAN (150026)

DR. GONZALEZ GONZALEZ, ISIDRO SEBASTIAN

CL MANUEL MURGUIA (BAJOS ESTADIO DE RIAZOR)
C.P: 15011
981065600

DR. LOPEZ-PARDO, LUIS (150510)

DR. LOPEZ-PARDO, LUIS

CL MARTINEZ SALAZAR 19 C.P: 15011
981147300

DR. NOVOA SANCHEZ, BENEDICTO MANUEL (150304)

DR. NOVOA SANCHEZ, BENEDICTO MANUEL

CL LAS JUBIAS 82 C.P: 15009
981179000

DR. PAREDES CARNERO, XAVIER (150026)

DR. PAREDES CARNERO, XAVIER

CL LONDRES 2 C.P: 15009
981219800

DR. PREGO FAJARDO, LUIS (150304)

DR. PREGO FAJARDO, LUIS

CL LAS JUBIAS 82 C.P: 15009
981179000

DR. TROBAJO DE LAS MATAS, JUAN ESTEBAN (150026)

DR. TROBAJO DE LAS MATAS, JUAN ESTEBAN

CL LONDRES 2 C.P: 15009
981219800

DR. VALADRON FERNANDEZ, MIGUEL JOSE BLAS (150676)

DR. VALADRON FERNANDEZ, MIGUEL JOSE BLAS

RD NELLE 72 C.P: 15005
981145070

DRA. COBELO ROMERO, ELISA (150592)

DRA. COBELO ROMERO, ELISA

AV CALVO SOTELO 17 C.P: 15003
981919171

DRA. GAYOSO PAZ, RAQUEL (150057)

DRA. GAYOSO PAZ, RAQUEL

CL ENRIQUE MARIÑAS 32 BJ C.P: 15009
881888873

DR. GONZALEZ GONZALEZ, ISIDRO SEBASTIAN (150026)

DR. GONZALEZ GONZALEZ, ISIDRO SEBASTIAN

CL LONDRES 2 C.P: 15009
981219800

DR. IGLESIAS CURRAS, MARTIN (150304)

DR. IGLESIAS CURRAS, MARTIN

CL LAS JUBIAS 82 C.P: 15009
981179000

DR. NOVOA SANCHEZ, BENEDICTO MANUEL (150592)

DR. NOVOA SANCHEZ, BENEDICTO MANUEL

AV CALVO SOTELO 17 C.P: 15003
981919171

DR. NOVOA SANCHEZ, BENEDICTO MANUEL (150676)

DR. NOVOA SANCHEZ, BENEDICTO MANUEL

RD NELLE 72 C.P: 15005
981145070

DR. POMBO PRIETO, JAVIER (150592)

DR. POMBO PRIETO, JAVIER

AV CALVO SOTELO 17 C.P: 15003
981919171

DR. SAMPEDRO CURBERA, CARLOS (150304)

DR. SAMPEDRO CURBERA, CARLOS

CL LAS JUBIAS 82 C.P: 15009
981179000

DR. TROBAJO DE LAS MATAS, JUAN ESTEBAN (150026)

DR. TROBAJO DE LAS MATAS, JUAN ESTEBAN

CL MANUEL MURGUIA (BAJOS ESTADIO DE RIAZOR)
C.P: 15011
981065600

DRA. CIDONCHA DANS,MYRIAM TERESA (150574)

DRA. CIDONCHA DANS,MYRIAM TERESA

CL RONDA DE NELLE 72 C.P: 15007
981145070

DRA. FREIRE RUAÑO, ALICIA (150304)

DRA. FREIRE RUAÑO, ALICIA

CL LAS JUBIAS 82 C.P: 15009
981179000

DRA. GONZALEZ VILARIÑO, VANESSA (150026)

DRA. GONZALEZ VILARIÑO, VANESSA

CL LONDRES 2 C.P: 15009
981219800

TRAUMATOLOGIA Y CIR.ORTOPEDICA

DRA. HIDALGO IZAGUIRRE, INES (150304)
DRA. HIDALGO IZAGUIRRE, INES
CL LAS JUBIAS 82 C.P: 15009
981179000

GRUPO HOSPITALARIO MODELO (150620)
GRUPO HOSPITALARIO MODELO
CL VIRREY OSORIO 30 C.P: 15011
981147300

HOSPITAL QUIRONSAUD A CORUÑA (150026)
HOSPITAL QUIRONSAUD A CORUÑA
CL LONDRES 2 C.P: 15009
981219800

HOSPITAL QUIRONSAUD A CORUÑA (150736)
HOSPITAL QUIRONSAUD A CORUÑA
RU LONDRES 2 C.P: 15009
981219800

INSTITUTO MEDICO QUIRURGICO SAN RAFAEL (150304)
INSTITUTO MEDICO QUIRURGICO SAN RAFAEL
CL LAS JUBIAS 82 C.P: 15009
981179000

MATERNIDAD BELEN (150527)
MATERNIDAD BELEN
CL TENIENTE CORONEL TEIJEIRO 3 C.P: 15002
981251600

DRA. RODRIGUEZ RODRIGUEZ, MARIA DE LOS LLANOS (150057)
DRA. RODRIGUEZ RODRIGUEZ, MARIA DE LOS LLANOS
CL ENRIQUE MARIÑAS 32 BJ C.P: 15009
881888873

HOSPITAL HM MODELO (150527)
HOSPITAL HM MODELO
CL VIRREY OSORIO 30 C.P: 15011
981147300

HOSPITAL QUIRONSAUD A CORUÑA (150599)
HOSPITAL QUIRONSAUD A CORUÑA
RU LONDRES 2 6° C.P: 15009
696498603

INSTITUTO MEDICO DR. ARRIAZA Y ASOCIADOS (150057)
INSTITUTO MEDICO DR. ARRIAZA Y ASOCIADOS
CL ENRIQUE MARIÑAS 32 BJ C.P: 15009
881888873

INSTITUTO OFTALMOLOGICO QUIRONSAUD A CORUÑA (150026)
INSTITUTO OFTALMOLOGICO QUIRONSAUD A CORUÑA
PS MARITIMO 1 C.P: 15002
981217799

SURBONE (150603)
SURBONE
RU VIRREY OSORIO 30 9 C.P: 15011
981147320

URGENCIAS GINECOLOGICAS

CENTRO MEDICO QUIRONSAUD A CORUÑA (150026)
CENTRO MEDICO QUIRONSAUD A CORUÑA
CL MANUEL MURGUIA (ESTADIO DE RIAZOR) 0 C.P:
15011
981065600

HOSPITAL QUIRONSAUD A CORUÑA (150026)
HOSPITAL QUIRONSAUD A CORUÑA
CL LONDRES 2 C.P: 15009
981219800

MATERNIDAD BELEN (150527)
MATERNIDAD BELEN
CL TENIENTE CORONEL TEIJEIRO 3 C.P: 15002
981251600

HOSPITAL HM MODELO (150527)
HOSPITAL HM MODELO
CL VIRREY OSORIO 30 C.P: 15011
981147300

INSTITUTO OFTALMOLOGICO QUIRONSAUD A CORUÑA (150026)
INSTITUTO OFTALMOLOGICO QUIRONSAUD A CORUÑA
PS MARITIMO 1 C.P: 15002
981217799

URGENCIAS HOSPITALARIAS



91 563 20 00 - 900 159 000

URGENCIAS PEDIATRICAS

CENTRO MEDICO QUIRONSAIUD A CORUÑA (150026)
CENTRO MEDICO QUIRONSAIUD A CORUÑA
CL MANUEL MURGUIA (ESTADIO DE RIAZOR) O C.P:
15011
981065600

HOSPITAL QUIRONSAIUD A CORUÑA (150026)
HOSPITAL QUIRONSAIUD A CORUÑA
CL LONDRES 2 C.P: 15009
981219800

INSTITUTO OFTALMOLOGICO QUIRONSAIUD A CORUÑA (150026)
INSTITUTO OFTALMOLOGICO QUIRONSAIUD A CORUÑA
PS MARITIMO 1 C.P: 15002
981217799

UROLOGIA

CENTRO MEDICO QUIRONSAIUD A CORUÑA (150026)
CENTRO MEDICO QUIRONSAIUD A CORUÑA
CL MANUEL MURGUIA (ESTADIO DE RIAZOR) O C.P:
15011
981065600

CLINICA ASSISTENS (150598)
CLINICA ASSISTENS
CL FEDERICO GARCIA 4 BI C.P: 15009
981175030

CLINICA GAIAS CORUÑA (150592)
CLINICA GAIAS CORUÑA
AV CALVO SOTELO 17 C.P: 15003
981919171

CLINICA UROLOGICA DR. BUSTO (150359)
CLINICA UROLOGICA DR. BUSTO
PZ MAESTRO MATEO 8 EP IZ C.P: 15004
981271776

CLINICA UROLOGICA DRS. BUSTO (150738)
CLINICA UROLOGICA DRS. BUSTO
PZ MAESTRO MATEO 8 EN IZ C.P: 15004
981271776

DR. ALLER RODRIGUEZ, MARCOS (150304)
DR. ALLER RODRIGUEZ, MARCOS
CL LAS JUBIAS 82 C.P: 15009
981179000

DR. BARBAGELATA LOPEZ, ALFONSO (150527)
DR. BARBAGELATA LOPEZ, ALFONSO
CL VIRREY OSORIO 30 C.P: 15011
981147300

DR. BOHORQUEZ CRUZ, MANUEL ALEJANDRO (150304)
DR. BOHORQUEZ CRUZ, MANUEL ALEJANDRO
CL LAS JUBIAS 82 C.P: 15009
981179000

DR. BUSTO MARTIN, LUIS (150359)
DR. BUSTO MARTIN, LUIS
PZ MAESTRO MATEO 8 EP IZ C.P: 15004
981271776

DR. DUARTE NOVO, JOSE ENRIQUE (150304)
DR. DUARTE NOVO, JOSE ENRIQUE
CL LAS JUBIAS 82 C.P: 15009
981179000

DR. FERNANDEZ ROSADO, ENRIQUE (150592)
DR. FERNANDEZ ROSADO, ENRIQUE
AV CALVO SOTELO 17 C.P: 15003
981919171

DR. FERNANDEZ ROSADO, ENRIQUE (150592)
DR. FERNANDEZ ROSADO, ENRIQUE
AV CALVO SOTELO 17 C.P: 15003
981919171

UROLOGIA

DR. FERNANDEZ ROSADO, ENRIQUE (150592)
DR. FERNANDEZ ROSADO, ENRIQUE
AV CALVO SOTELO 17 C.P: 15003
981919171

DR. MONTES COUCEIRO, MANUEL ALFONSO (150026)
DR. MONTES COUCEIRO, MANUEL ALFONSO
CL LONDRES 2 C.P: 15009
981219800

DRA. FANDIÑO ARGIBAY, ANA (150026)
DRA. FANDIÑO ARGIBAY, ANA
CL LONDRES 2 C.P: 15009
981219800

HOSPITAL QUIRONSAUD A CORUÑA (150152)
HOSPITAL QUIRONSAUD A CORUÑA
CL LONDRES 2 C.P: 15008
981219800

INSTITUTO MEDICO QUIRURGICO SAN RAFAEL (150304)
INSTITUTO MEDICO QUIRURGICO SAN RAFAEL
CL LAS JUBIAS 82 C.P: 15009
981179000

INSTITUTO UROLOGICO DE TECNOLOGIA AVANZADA (150579)
INSTITUTO UROLOGICO DE TECNOLOGIA AVANZADA
CL VIRREY OSORIO 30 C.P: 15011
981147320

DR. FERNANDEZ ROSADO, ENRIQUE (150598)
DR. FERNANDEZ ROSADO, ENRIQUE
CL FEDERICO GARCIA 4 BJ C.P: 15009
981175030

DR. VAZQUEZ MARTUL PAZOS, DARIO (150304)
DR. VAZQUEZ MARTUL PAZOS, DARIO
CL LAS JUBIAS 82 C.P: 15009
981179000

HOSPITAL HM MODELO (150527)
HOSPITAL HM MODELO
CL VIRREY OSORIO 30 C.P: 15011
981147300

HOSPITAL QUIRONSAUD A CORUÑA (150026)
HOSPITAL QUIRONSAUD A CORUÑA
CL LONDRES 2 C.P: 15009
981219800

INSTITUTO OFTALMOLOGICO QUIRONSAUD A CORUÑA (150026)
INSTITUTO OFTALMOLOGICO QUIRONSAUD A CORUÑA
PS MARITIMO 1 C.P: 15002
981217799

MATERNIDAD BELEN (150527)
MATERNIDAD BELEN
CL TENIENTE CORONEL TEIJEIRO 3 C.P: 15002
981251600

CUADRO MÉDICO PROVINCIAL

AMES

FISIOTERAPIA

 91 563 20 00 - 900 159 000

ARTEIXO

ANALISIS CLINICOS

CLINICA ARTEIXO (150681)

CLINICA ARTEIXO

AV FINISTERRE 66 BJ C.P: 15142
981928000

FISIOTERAPIA

 91 563 20 00 - 900 159 000

PEDIATRIA

**DRA. BERMUDEZ GRAIÑO, MARIA DEL CARMEN
ENCARNACION (150486)**

DRA. BERMUDEZ GRAIÑO, MARIA DEL CARMEN
ENCARNACION

PS DO BALNEARIO 8 1º C C.P: 15142
981600406

BETANZOS

ALERGOLOGIA

DRA. MEIJIDE CALDERON, ANGELA (150518)

DRA. MEIJIDE CALDERON, ANGELA

CL DR. JOSE FARIÑA 12 BJ C.P: 15300
981770500

POBESALUD (150518)

POBESALUD

CL DR. JOSE FARIÑA 12 BJ C.P: 15300
981770500

APARATO DIGESTIVO. PROCTOLOGIA

POBESALUD (150518)

POBESALUD

CL DR. JOSE FARIÑA 12 BJ C.P: 15300
981770500

ATS

POBESALUD (150518)

POBESALUD

CL DR. JOSE FARIÑA 12 BJ C.P: 15300
981770500

SRA. LONGUEIRA UZAL, NATALIA (150518)

SRA. LONGUEIRA UZAL, NATALIA

CL DR. JOSE FARIÑA 12 BJ C.P: 15300
981770500

SRA. OTERO PRIETO, ANDREA (150518)

SRA. OTERO PRIETO, ANDREA

CL DR. JOSE FARIÑA 12 BJ C.P: 15300
981770500

CARDIOLOGIA

DRA. PIÑEIRO PORTELA, MIRIAM (150518)

DRA. PIÑEIRO PORTELA, MIRIAM

CL DR. JOSE FARIÑA 12 BJ C.P: 15300
981770500

POBESALUD (150518)

POBESALUD

CL DR. JOSE FARIÑA 12 BJ C.P: 15300
981770500

CIRUGIA GENERAL Y AP. DIGESTIVO

DRA. LOPEZ GONZALEZ, NOEMI (150518)

DRA. LOPEZ GONZALEZ, NOEMI

CL DR. JOSE FARIÑA 12 BJ C.P: 15300
981770500

POBESALUD (150518)

POBESALUD

CL DR. JOSE FARIÑA 12 BJ C.P: 15300
981770500

CIRUGIA MAXILOFACIAL

DR. RODRIGUEZ PREGO, JOSE M^a (150518)

DR. RODRIGUEZ PREGO, JOSE M^a

CL DR. JOSE FARIÑA 12 BJ C.P: 15300
981770500

POBESALUD (150518)

POBESALUD

CL DR. JOSE FARIÑA 12 BJ C.P: 15300
981770500

CIRUGIA PLASTICA Y REPARADORA

DR. MORAN MONTEPEQUE, JUAN LUIS (150518)

DR. MORAN MONTEPEQUE, JUAN LUIS

CL DR. JOSE FARIÑA 12 BJ C.P: 15300
981770500

POBESALUD (150518)

POBESALUD

CL DR. JOSE FARIÑA 12 BJ C.P: 15300
981770500

DERMATOLOGIA MEDICO-QUIRURGICA

CLINICA BRIGANTIUM (150170)

CLINICA BRIGANTIUM

CL DOCTOR JOSE FARIÑA 0 C.P: 15301
981770500

DR. MOSQUERA PAZ, OSCAR (150518)

DR. MOSQUERA PAZ, OSCAR

CL DR. JOSE FARIÑA 12 BJ C.P: 15300
981770500

DERMATOLOGIA MEDICO-QUIRURGICA

POBESALUD (150518)

POBESALUD

CL DR. JOSE FARIÑA 12 BJ C.P: 15300
981770500

DIAGNÓSTICO POR LA IMAGEN

POBESALUD (150518)

POBESALUD

CL DR. JOSE FARIÑA 12 BJ C.P: 15300
981770500

FISIOTERAPIA



91 563 20 00 - 900 159 000

MAMOGRAFIA

POBESALUD (150518)

POBESALUD

CL DR. JOSE FARIÑA 12 BJ C.P: 15300
981770500

MEDICINA GENERAL-MEDICINA FAMILIA

DR. CUERVO VIDAL, APOLINAR (150518)

DR. CUERVO VIDAL, APOLINAR

CL DR. JOSE FARIÑA 12 BJ C.P: 15300
981770500

DRA. GARCIA MORAL, MARIA (150518)

DRA. GARCIA MORAL, MARIA

CL DR. JOSE FARIÑA 12 BJ C.P: 15300
981770500

DRA. RUIZ BELTRAN, FABIOLA (150518)

DRA. RUIZ BELTRAN, FABIOLA

CL DR. JOSE FARIÑA 12 BJ C.P: 15300
981770500

POBESALUD (150518)

POBESALUD

CL DR. JOSE FARIÑA 12 BJ C.P: 15300
981770500

OBSTETRICIA Y GINECOLOGÍA

DRA. GUILLAN MAQUIEIRA, CRISTINA (150518)

DRA. GUILLAN MAQUIEIRA, CRISTINA

CL DR. JOSE FARIÑA 12 BJ C.P: 15300
981770500

POBESALUD (150518)

POBESALUD

CL DR. JOSE FARIÑA 12 BJ C.P: 15300
981770500

OFTALMOLOGIA

DR. TORRES BORREGO, CARLOS (150518)

DR. TORRES BORREGO, CARLOS

CL DR. JOSE FARIÑA 12 BJ C.P: 15300
981770500

POBESALUD (150518)

POBESALUD

CL DR. JOSE FARIÑA 12 BJ C.P: 15300
981770500

OTORRINOLARINGOLOGÍA

DR. LATORRE LOPEZ, JUAN FRANCISCO (150518)
DR. LATORRE LOPEZ, JUAN FRANCISCO
CL DR. JOSE FARIÑA 12 BJ C.P: 15300
981770500

POBESALUD (150518)
POBESALUD
CL DR. JOSE FARIÑA 12 BJ C.P: 15300
981770500

PEDIATRIA

DR. ABU AFASH HANNIA, RAED (150518)
DR. ABU AFASH HANNIA, RAED
CL DR. JOSE FARIÑA 12 BJ C.P: 15300
981770500

DR. REPARAZ VIDAL, RAFAEL (150518)
DR. REPARAZ VIDAL, RAFAEL
CL DR. JOSE FARIÑA 12 BJ C.P: 15300
981770500

POBESALUD (150518)
POBESALUD
CL DR. JOSE FARIÑA 12 BJ C.P: 15300
981770500

PSICOLOGÍA



91 563 20 00 - 900 159 000

PSIQUIATRIA

DRA. MATEOS FERNANDEZ, MARIA JESUS (150518)
DRA. MATEOS FERNANDEZ, MARIA JESUS
CL DR. JOSE FARIÑA 12 BJ C.P: 15300
981770500

POBESALUD (150518)
POBESALUD
CL DR. JOSE FARIÑA 12 BJ C.P: 15300
981770500

PSIQUIATRIA INFANTIL

POBESALUD (150518)
POBESALUD
CL DR. JOSE FARIÑA 12 BJ C.P: 15300
981770500

REUMATOLOGIA

DR. GONZALEZ FERNANDEZ, CARLOS (150518)
DR. GONZALEZ FERNANDEZ, CARLOS
CL DR. JOSE FARIÑA 12 BJ C.P: 15300
981770500

POBESALUD (150518)
POBESALUD
CL DR. JOSE FARIÑA 12 BJ C.P: 15300
981770500

TRAUMATOLOGIA Y CIR.ORTOPEDICA

POBESALUD (150518)
POBESALUD
CL DR. JOSE FARIÑA 12 BJ C.P: 15300
981770500

UROLOGIA

DR. PEREIRA BECEIRO, JAVIER (150518)

DR. PEREIRA BECEIRO, JAVIER

CL DR. JOSE FARIÑA 12 BJ C.P: 15300
981770500

DRA. GAYOSO PAZ, RAQUEL (150518)

DRA. GAYOSO PAZ, RAQUEL

CL DR. JOSE FARIÑA 12 BJ C.P: 15300
981770500

DR. VILLEGAS PIGUAVE, DAMIAN (150518)

DR. VILLEGAS PIGUAVE, DAMIAN

CL DR. JOSE FARIÑA 12 BJ C.P: 15300
981770500

POBESALUD (150518)

POBESALUD

CL DR. JOSE FARIÑA 12 BJ C.P: 15300
981770500

BOIRO

OFTALMOLOGIA

CLINICA OFTALMOLOGICA DRA. SILVA (150701)

CLINICA OFTALMOLOGICA DRA. SILVA

CL DOCTOR NORBERTO PIJUAN 5 3º D C.P: 15930
981844628

CLINICAS OFTALMOLOGICAS DR. FANDIÑO (150556)

CLINICAS OFTALMOLOGICAS DR. FANDIÑO

RU DOCTOR NORBERTO PIJUAN 3 3º D C.P: 15938
981844628

CAMARIÑAS

FISIOTERAPIA



91 563 20 00 - 900 159 000

CAMBRE

ALERGIA INFANTIL

DR. LOPEZ-SILVARREY VARELA,ANGEL (150282)

DR. LOPEZ-SILVARREY VARELA,ANGEL

AV ACEA DA MAR 6 1 C C.P: 15660
981661255

ALERGOLOGIA

DR. LOPEZ-SILVARREY VARELA,ANGEL (150282)

DR. LOPEZ-SILVARREY VARELA,ANGEL

AV ACEA DA MAR 6 1 C C.P: 15660
981661255

ATS

DRA. MAYO RODRIGUEZ, M AUREA (150469)
DRA. MAYO RODRIGUEZ, M AUREA
CL PIGARA 12 12 BJ C C.P: 15679
981653760

MEDICINA GENERAL-MEDICINA FAMILIA

DRA. MAYO RODRIGUEZ, M AUREA (150469)
DRA. MAYO RODRIGUEZ, M AUREA
CL PIGARA 12 12 BJ C C.P: 15679
981653760

PEDIATRIA

DR. LOPEZ-SILVARREY VARELA,ANGEL (150282)
DR. LOPEZ-SILVARREY VARELA,ANGEL
AV ACEA DA MAR 6 1 C C.P: 15660
981661255

CARBALLO

ANALISIS CLINICOS

CLINICA BERGANTIÑOS (360121)
CLINICA BERGANTIÑOS
CL LIRIOS 14 BJ C.P: 15100
981700996

ATS

CLINICA BERGANTIÑOS (360121)
CLINICA BERGANTIÑOS
CL LIRIOS 14 BJ C.P: 15100
981700996

CARDIOLOGIA

CENTRO DE ESPECIALIDADES ISABEL GARCIA (150287)
CENTRO DE ESPECIALIDADES ISABEL GARCIA
RU PONTE 5 C.P: 15102
981258695

FISIOTERAPIA



91 563 20 00 - 900 159 000

MEDICINA GENERAL-MEDICINA FAMILIA

CLINICA MEDICA SAN PABLO (150670)
CLINICA MEDICA SAN PABLO
CL PONIENTE 13 3° IZ C.P: 15100
981755638

SINERGIA CENTRO DE INNOVACION TERAPEUTICA (150689)
SINERGIA CENTRO DE INNOVACION TERAPEUTICA
AV DE LAS FLORES 19 C.P: 15100
622240090

MEDICINA INTERNA

CLINICA MEDICA SAN PABLO (150670)
CLINICA MEDICA SAN PABLO
CL PONIENTE 13 3° IZ C.P: 15100
981755638

DR. PORTEIRO SANCHEZ, JAVIER (150672)
DR. PORTEIRO SANCHEZ, JAVIER
RU FOMENTO 51 2° C.P: 15100
604018694

DR. PORTEIRO SANCHEZ, JAVIER - CLINICA SENTIR (150672)
DR. PORTEIRO SANCHEZ, JAVIER - CLINICA SENTIR
RU FOMENTO 51 2° C.P: 15100
604018694

OBSTETRICIA Y GINECOLOGÍA

DRA. SOUTO FACAL, MARIA JOSE (150426)
DRA. SOUTO FACAL, MARIA JOSE
CL BARCELONA 6 1° DC C.P: 15100
981757461

OTORRINOLARINGOLOGÍA

DR. HERRANZ GONZALEZ-BOTAS, JUAN JESUS MANUEL (150225)
DR. HERRANZ GONZALEZ-BOTAS, JUAN JESUS MANUEL
CL CAMINO NUEVO 7 4 IZ C.P: 15100
981700916

PEDIATRIA

CENTRO DE ESPECIALIDADES ISABEL GARCIA (150631)
CENTRO DE ESPECIALIDADES ISABEL GARCIA
RU PONTE 5 C.P: 15102
622240090

PSICOLOGÍA



91 563 20 00 - 900 159 000

CARIÑO

MEDICINA GENERAL-MEDICINA FAMILIA

CONSULTA MEDICINA GENERAL DR. IGLESIAS
FERNANDEZ (150680)

CONSULTA MEDICINA GENERAL DR. IGLESIAS
FERNANDEZ

AV DE LA CONSTITUCION 83 BJ D C.P: 15360
981406051

CERCEDA

FISIOTERAPIA



91 563 20 00 - 900 159 000

CULLEREDO

ALERGIA INFANTIL

DR. LOPEZ-SILVARREY VARELA,ANGEL (150282)

DR. LOPEZ-SILVARREY VARELA,ANGEL

AV ACERA DA MA 7 BJ C.P: 15174
981244015

ALERGOLOGIA

DR. LOPEZ-SILVARREY VARELA,ANGEL (150282)

DR. LOPEZ-SILVARREY VARELA,ANGEL

AV ACERA DA MA 7 BJ C.P: 15174
981244015

ANALISIS CLINICOS

DRA. FURELOS TORAL, DOLORES (150435)

DRA. FURELOS TORAL, DOLORES

AV DE VILABOA 52 2º E C.P: 15174
981663708

ATS

CLINICA O BURGO (150759)

CLINICA O BURGO

AV CORUÑA 23 C.P: 15670
981661422

CIRUGIA GENERAL Y AP. DIGESTIVO

CLINICA O BURGO (150759)

CLINICA O BURGO

AV CORUÑA 23 C.P: 15670

981661422

CIRUGIA PLASTICA Y REPARADORA

CLINICA O BURGO (150759)

CLINICA O BURGO

AV CORUÑA 23 C.P: 15670

981661422

DERMATOLOGIA MEDICO-QUIRURGICA

CLINICA O BURGO (150759)

CLINICA O BURGO

AV CORUÑA 23 C.P: 15670

981661422

DIAGNÓSTICO POR LA IMAGEN

CLINICA O BURGO (150759)

CLINICA O BURGO

AV CORUÑA 23 C.P: 15670

981661422

FISIOTERAPIA



91 563 20 00 - 900 159 000

GERIATRIA

CLINICA O BURGO (150759)

CLINICA O BURGO

AV CORUÑA 23 C.P: 15670

981661422

LOGOPEDIA

CLINICA O BURGO (150759)

CLINICA O BURGO

AV CORUÑA 23 C.P: 15670

981661422

MAMOGRAFIA

CLINICA O BURGO (150759)

CLINICA O BURGO

AV CORUÑA 23 C.P: 15670

981661422

MEDICINA GENERAL-MEDICINA FAMILIA

CLINICA O BURGO (150759)

CLINICA O BURGO

AV CORUÑA 23 C.P: 15670

981661422

NEUMOLOGÍA

CLINICA O BURGO (150759)

CLINICA O BURGO

AV CORUÑA 23 C.P: 15670

981661422

OBSTETRICIA Y GINECOLOGÍA

CLINICA O BURGO (150759)

CLINICA O BURGO

AV CORUÑA 23 C.P: 15670

981661422

OFTALMOLOGIA

CENTROS DE OJOS DE LA CORUÑA (150417)

CENTROS DE OJOS DE LA CORUÑA

CL ACEA DA MA 6 1 C C.P: 15174

981612634

OTORRINOLARINGOLOGÍA

CLINICA O BURGO (150759)

CLINICA O BURGO

AV CORUÑA 23 C.P: 15670

981661422

PEDIATRIA

CLINICA O BURGO (150759)

CLINICA O BURGO

AV CORUÑA 23 C.P: 15670

981661422

DR. LOPEZ-SILVARREY VARELA,ANGEL (150282)

DR. LOPEZ-SILVARREY VARELA,ANGEL

AV ACERA DA MA 7 BJ C.P: 15174

981244015

PSICOLOGIA INFANTIL

CLINICA O BURGO (150759)

CLINICA O BURGO

AV CORUÑA 23 C.P: 15670

981661422

PSICOLOGÍA



91 563 20 00 - 900 159 000

PSIQUIATRIA

CLINICA O BURGO (150759)

CLINICA O BURGO

AV CORUÑA 23 C.P: 15670

981661422

REHABILITACION

ASCLEPIA (150136)

ASCLEPIA

AV VILABOA 82 BJ C.P: 15189

981662900

ASCLEPIA S.A.L. (150136)

ASCLEPIA S.A.L.

AV VILABOA 82 BJ C.P: 15189

981662900

CLINICA O BURGO (150759)

CLINICA O BURGO

AV CORUÑA 23 C.P: 15670

981661422

REUMATOLOGIA

CLINICA O BURGO (150759)

CLINICA O BURGO

AV CORUÑA 23 C.P: 15670

981661422

TRAUMATOLOGIA Y CIR.ORTOPEDICA

CLINICA O BURGO (150759)

CLINICA O BURGO

AV CORUÑA 23 C.P: 15670

981661422

UROLOGIA

CLINICA O BURGO (150759)

CLINICA O BURGO

AV CORUÑA 23 C.P: 15670

981661422

FERROL

ALERGOLOGIA

CENTRO MEDICO QUIRONSAIUD FERROL (150026)
CENTRO MEDICO QUIRONSAIUD FERROL
CL CORUÑA 19 BJ C.P: 15402
981369870

UNIDAD ASISTENCIAL CIRUGIA ORTOPEDICA Y TRAUMATOLO (150026)
UNIDAD ASISTENCIAL CIRUGIA ORTOPEDICA Y TRAUMATOLO
AV ESTEIRO 93 C.P: 15403
981369101

CLINICA GAIAS FERROL (150592)
CLINICA GAIAS FERROL
CL MOUREL 1 3 IZ C.P: 15406
981945845

ANALISIS CLINICOS

CENTRO MEDICO QUIRONSAIUD FERROL (150026)
CENTRO MEDICO QUIRONSAIUD FERROL
CL CORUÑA 19 BJ C.P: 15402
981369870

HOSPITAL RIBERA JUAN CARDONA (150717)
HOSPITAL RIBERA JUAN CARDONA
RU PARDO BAZAN S/N O C.P: 15406
981312500

CM SAN LORENZO (150101)
CM SAN LORENZO
CL EST. DE CASTELA 119 C.P: 15404
660075184

UNIDAD ASISTENCIAL CIRUGIA ORTOPEDICA Y TRAUMATOLO (150026)
UNIDAD ASISTENCIAL CIRUGIA ORTOPEDICA Y TRAUMATOLO
AV ESTEIRO 93 C.P: 15403
981369101

ANGIOLOGIA Y CIRUGIA VASCULAR

CENTRO MEDICO QUIRONSAIUD FERROL (150026)
CENTRO MEDICO QUIRONSAIUD FERROL
CL CORUÑA 19 BJ C.P: 15402
981369870

DR. JOSE VIDAL INSUA, JUAN (150717)
DR. JOSE VIDAL INSUA, JUAN
RU PARDO BAZAN S/N O C.P: 15406
981312500

UNIDAD ASISTENCIAL CIRUGIA ORTOPEDICA Y TRAUMATOLO (150026)
UNIDAD ASISTENCIAL CIRUGIA ORTOPEDICA Y TRAUMATOLO
AV ESTEIRO 93 C.P: 15403
981369101

DR. IGNACIO IGLESIAS NEGREIRA, JOSE (150717)
DR. IGNACIO IGLESIAS NEGREIRA, JOSE
RU PARDO BAZAN S/N O C.P: 15406
981312500

HOSPITAL RIBERA JUAN CARDONA (150717)
HOSPITAL RIBERA JUAN CARDONA
RU PARDO BAZAN S/N O C.P: 15406
981312500

APARATO DIGESTIVO. PROCTOLOGIA

CENTRO MEDICO QUIRONSAIUD FERROL (150026)
CENTRO MEDICO QUIRONSAIUD FERROL
CL CORUÑA 19 BJ C.P: 15402
981369870

CLINICA GAIAS FERROL (150592)
CLINICA GAIAS FERROL
CL MOUREL 1 3 IZ C.P: 15406
981945845

APARATO DIGESTIVO. PROCTOLOGIA

DR. CARPINTERO BRIONES, PEDRO MANUEL (150717)

DR. CARPINTERO BRIONES, PEDRO MANUEL
RU PARDO BAZAN S/N O C.P: 15406
981312500

HOSPITAL RIBERA JUAN CARDONA (150717)

HOSPITAL RIBERA JUAN CARDONA
RU PARDO BAZAN S/N O C.P: 15406
981312500

UNIDAD ASISTENCIAL CIRUGIA ORTOPEDICA Y TRAUMATOLO (150026)

UNIDAD ASISTENCIAL CIRUGIA ORTOPEDICA Y TRAUMATOLO
AV ESTEIRO 93 C.P: 15403
981369101

ATS

CENTRO MEDICO QUIRONSAUD FERROL (150026)

CENTRO MEDICO QUIRONSAUD FERROL
CL CORUÑA 19 BJ C.P: 15402
981369870

CM SAN LORENZO (150101)

CM SAN LORENZO
CL EST. DE CASTELA 119 C.P: 15404
660075184

UNIDAD ASISTENCIAL CIRUGIA ORTOPEDICA Y TRAUMATOLO (150026)

UNIDAD ASISTENCIAL CIRUGIA ORTOPEDICA Y TRAUMATOLO
AV ESTEIRO 93 C.P: 15403
981369101

CLINICA GAIAS FERROL (150592)

CLINICA GAIAS FERROL
CL MOUREL 1 3 IZ C.P: 15406
981945845

HOSPITAL RIBERA JUAN CARDONA (150717)

HOSPITAL RIBERA JUAN CARDONA
RU PARDO BAZAN S/N O C.P: 15406
981312500

CARDIOLOGIA

CENTRO MEDICO QUIRONSAUD FERROL (150026)

CENTRO MEDICO QUIRONSAUD FERROL
CL CORUÑA 19 BJ C.P: 15402
981369870

DRA. SUCASAS PIÑON, ELENA (150717)

DRA. SUCASAS PIÑON, ELENA
RU PARDO BAZAN S/N O C.P: 15406
981312500

UNIDAD ASISTENCIAL CIRUGIA ORTOPEDICA Y TRAUMATOLO (150026)

UNIDAD ASISTENCIAL CIRUGIA ORTOPEDICA Y TRAUMATOLO
AV ESTEIRO 93 C.P: 15403
981369101

CLINICA GAIAS FERROL (150592)

CLINICA GAIAS FERROL
CL MOUREL 1 3 IZ C.P: 15406
981945845

HOSPITAL RIBERA JUAN CARDONA (150717)

HOSPITAL RIBERA JUAN CARDONA
RU PARDO BAZAN S/N O C.P: 15406
981312500

CIRUGIA GENERAL Y AP. DIGESTIVO

CENTRO MEDICO QUIRONSAUD FERROL (150026)

CENTRO MEDICO QUIRONSAUD FERROL
CL CORUÑA 19 BJ C.P: 15402
981369870

CLINICA GAIAS FERROL (150592)

CLINICA GAIAS FERROL
CL MOUREL 1 3 IZ C.P: 15406
981945845

CIRUGIA GENERAL Y AP. DIGESTIVO

DR. SAINZ FERNANDEZ, BORJA (150717)

DR. SAINZ FERNANDEZ, BORJA

RU PARDO BAZAN S/N O C.P: 15406
981312500

DRA. LOPEZ GONZALEZ, NOEMI (150717)

DRA. LOPEZ GONZALEZ, NOEMI

RU PARDO BAZAN S/N O C.P: 15406
981312500

**UNIDAD ASISTENCIAL CIRUGIA ORTOPEDICA Y
TRAUMATOLO (150026)**

**UNIDAD ASISTENCIAL CIRUGIA ORTOPEDICA Y
TRAUMATOLO**

AV ESTEIRO 93 C.P: 15403
981369101

DR. VIÑAS MARTINEZ, JOSE (150717)

DR. VIÑAS MARTINEZ, JOSE

RU PARDO BAZAN S/N O C.P: 15406
981312500

HOSPITAL RIBERA JUAN CARDONA (150717)

HOSPITAL RIBERA JUAN CARDONA

RU PARDO BAZAN S/N O C.P: 15406
981312500

CIRUGIA MAXILOFACIAL

CENTRO MEDICO QUIRONSALUD FERROL (150026)

CENTRO MEDICO QUIRONSALUD FERROL

CL CORUÑA 19 BJ C.P: 15402
981369870

FERRERAS MAXILOFACIAL S. L. (150535)

FERRERAS MAXILOFACIAL S. L.

RU CANTON DE MOLINS 12 BJ C.P: 15403
981356924

**UNIDAD ASISTENCIAL CIRUGIA ORTOPEDICA Y
TRAUMATOLO (150026)**

**UNIDAD ASISTENCIAL CIRUGIA ORTOPEDICA Y
TRAUMATOLO**

AV ESTEIRO 93 C.P: 15403
981369101

CIRUGIA PEDIATRICA

HOSPITAL RIBERA JUAN CARDONA (150717)

HOSPITAL RIBERA JUAN CARDONA

RU PARDO BAZAN S/N O C.P: 15406
981312500

CIRUGIA PLASTICA Y REPARADORA

CENTRO MEDICO QUIRONSALUD FERROL (150026)

CENTRO MEDICO QUIRONSALUD FERROL

CL CORUÑA 19 BJ C.P: 15402
981369870

**UNIDAD ASISTENCIAL CIRUGIA ORTOPEDICA Y
TRAUMATOLO (150026)**

**UNIDAD ASISTENCIAL CIRUGIA ORTOPEDICA Y
TRAUMATOLO**

AV ESTEIRO 93 C.P: 15403
981369101

DENSITOMETRIA



91 563 20 00 - 900 159 000

DERMATOLOGIA MEDICO-QUIRURGICA

CLINICA GAIAS FERROL (150592)
CLINICA GAIAS FERROL
CL MOUREL 1 3 IZ C.P: 15406
981945845

DR. CABANILLAS GONZALEZ, MIGUEL (150703)
DR. CABANILLAS GONZALEZ, MIGUEL
RU PARDO BAZAN O C.P: 15404
981312500

DIAGNÓSTICO POR LA IMAGEN

CENTRO MEDICO QUIRONSAIUD FERROL (150026)
CENTRO MEDICO QUIRONSAIUD FERROL
CL CORUÑA 19 BJ C.P: 15402
981369870

CLINICA GAIAS FERROL (150592)
CLINICA GAIAS FERROL
CL MOUREL 1 3 IZ C.P: 15406
981945845

HOSPITAL RIBERA JUAN CARDONA (150717)
HOSPITAL RIBERA JUAN CARDONA
RU PARDO BAZAN S/N O C.P: 15406
981312500

UNIDAD ASISTENCIAL CIRUGIA ORTOPEDICA Y TRAUMATOLO (150026)
UNIDAD ASISTENCIAL CIRUGIA ORTOPEDICA Y TRAUMATOLO
AV ESTEIRO 93 C.P: 15403
981369101

ENDOCRINOLOGIA Y NUTRICION

CENTRO MEDICO QUIRONSAIUD FERROL (150026)
CENTRO MEDICO QUIRONSAIUD FERROL
CL CORUÑA 19 BJ C.P: 15402
981369870

CLINICA GAIAS FERROL (150592)
CLINICA GAIAS FERROL
CL MOUREL 1 3 IZ C.P: 15406
981945845

ENDOFER (150201)
ENDOFER
CL CONCEPCION ARENAL 29 4 A C.P: 15402
981354734

UNIDAD ASISTENCIAL CIRUGIA ORTOPEDICA Y TRAUMATOLO (150026)
UNIDAD ASISTENCIAL CIRUGIA ORTOPEDICA Y TRAUMATOLO
AV ESTEIRO 93 C.P: 15403
981369101

ESTOMATOLOGIA-ODONTOLOGIA

CLINICA GAIAS FERROL (150592)
CLINICA GAIAS FERROL
CL MOUREL 1 3 IZ C.P: 15406
981945845

FISIOTERAPIA



91 563 20 00 - 900 159 000

HEMATOLOGIA Y HEMOTERAPIA

CENTRO MEDICO QUIRONSAIUD FERROL (150026)
CENTRO MEDICO QUIRONSAIUD FERROL
CL CORUÑA 19 BJ C.P: 15402
981369870

DR. GALLO CAVERO, DAMBERT SANTIAGO (150717)
DR. GALLO CAVERO, DAMBERT SANTIAGO
RU PARDO BAZAN S/N O C.P: 15406
981312500

HEMATOLOGIA Y HEMOTERAPIA

HOSPITAL RIBERA JUAN CARDONA (150717)
HOSPITAL RIBERA JUAN CARDONA
RU PARDO BAZAN S/N O C.P: 15406
981312500

UNIDAD ASISTENCIAL CIRUGIA ORTOPEDICA Y TRAUMATOLO (150026)
UNIDAD ASISTENCIAL CIRUGIA ORTOPEDICA Y TRAUMATOLO
AV ESTEIRO 93 C.P: 15403
981369101

LOGOPEDIA

HOSPITAL RIBERA JUAN CARDONA (150717)
HOSPITAL RIBERA JUAN CARDONA
RU PARDO BAZAN S/N O C.P: 15406
981312500

MAMOGRAFIA

CENTRO MEDICO QUIRONSAJUD FERROL (150026)
CENTRO MEDICO QUIRONSAJUD FERROL
CL CORUÑA 19 BJ C.P: 15402
981369870

CLINICA GAIAS FERROL (150592)
CLINICA GAIAS FERROL
CL MOUREL 1 3 IZ C.P: 15406
981945845

HOSPITAL RIBERA JUAN CARDONA (150717)
HOSPITAL RIBERA JUAN CARDONA
RU PARDO BAZAN S/N O C.P: 15406
981312500

UNIDAD ASISTENCIAL CIRUGIA ORTOPEDICA Y TRAUMATOLO (150026)
UNIDAD ASISTENCIAL CIRUGIA ORTOPEDICA Y TRAUMATOLO
AV ESTEIRO 93 C.P: 15403
981369101

MEDICINA GENERAL-MEDICINA FAMILIA

CENTRO MEDICO QUIRONSAJUD FERROL (150026)
CENTRO MEDICO QUIRONSAJUD FERROL
CL CORUÑA 19 BJ C.P: 15402
981369870

CLINICA GAIAS FERROL (150592)
CLINICA GAIAS FERROL
CL MOUREL 1 3 IZ C.P: 15406
981945845

DR. RIESGO ALONSO, CARLOS JESUS (150717)
DR. RIESGO ALONSO, CARLOS JESUS
RU PARDO BAZAN S/N O C.P: 15406
981312500

DR. VILLAR FREIRE, JOSE MANUEL (150592)
DR. VILLAR FREIRE, JOSE MANUEL
CL MOUREL 1 3 IZ C.P: 15406
981945845

HOSPITAL RIBERA JUAN CARDONA (150717)
HOSPITAL RIBERA JUAN CARDONA
RU PARDO BAZAN S/N O C.P: 15406
981312500

UNIDAD ASISTENCIAL CIRUGIA ORTOPEDICA Y TRAUMATOLO (150026)
UNIDAD ASISTENCIAL CIRUGIA ORTOPEDICA Y TRAUMATOLO
AV ESTEIRO 93 C.P: 15403
981369101

MEDICINA INTERNA

CENTRO MEDICO QUIRONSAJUD FERROL (150026)
CENTRO MEDICO QUIRONSAJUD FERROL
CL CORUÑA 19 BJ C.P: 15402
981369870

CLINICA GAIAS FERROL (150592)
CLINICA GAIAS FERROL
CL MOUREL 1 3 IZ C.P: 15406
981945845

MEDICINA INTERNA

DR. FERNANDO PIA IGLESIAS, GONZALO (150717)
DR. FERNANDO PIA IGLESIAS, GONZALO
RU PARDO BAZAN S/N O C.P: 15406
981312500

DRA. DIAZ MIGUEZ, MARIA DE LOS DOLORES (150717)
DRA. DIAZ MIGUEZ, MARIA DE LOS DOLORES
RU PARDO BAZAN S/N O C.P: 15406
981312500

DRA. MACIA RODRIGUEZ, CRISTINA (150717)
DRA. MACIA RODRIGUEZ, CRISTINA
RU PARDO BAZAN S/N O C.P: 15406
981312500

DRA. TERESA CHOUCIÑO FERNANDEZ, MARIA (150717)
DRA. TERESA CHOUCIÑO FERNANDEZ, MARIA
RU PARDO BAZAN S/N O C.P: 15406
981312500

UNIDAD ASISTENCIAL CIRUGIA ORTOPEDICA Y TRAUMATOLO (150026)
UNIDAD ASISTENCIAL CIRUGIA ORTOPEDICA Y TRAUMATOLO
AV ESTEIRO 93 C.P: 15403
981369101

NEFROLOGIA

CENTRO MEDICO QUIRONSAIUD FERROL (150026)
CENTRO MEDICO QUIRONSAIUD FERROL
CL CORUÑA 19 BJ C.P: 15402
981369870

DR. FERNANDEZ FERNANDEZ, CARLOS (150717)
DR. FERNANDEZ FERNANDEZ, CARLOS
RU PARDO BAZAN S/N O C.P: 15406
981312500

DRA. BERTHA NARVAEZ BENITEZ, ANA (150717)
DRA. BERTHA NARVAEZ BENITEZ, ANA
RU PARDO BAZAN S/N O C.P: 15406
981312500

UNIDAD ASISTENCIAL CIRUGIA ORTOPEDICA Y TRAUMATOLO (150026)
UNIDAD ASISTENCIAL CIRUGIA ORTOPEDICA Y TRAUMATOLO
AV ESTEIRO 93 C.P: 15403
981369101

NEUMOLOGÍA

DR. RIESGO ALONSO, CARLOS JESUS (150717)
DR. RIESGO ALONSO, CARLOS JESUS
RU PARDO BAZAN S/N O C.P: 15406
981312500

DR. RIESGO ALONSO, CARLOS JESUS (150717)
DR. RIESGO ALONSO, CARLOS JESUS
RU PARDO BAZAN S/N O C.P: 15406
981312500

DRA. GARCIA VILAFRANCA, ALBA (150717)
DRA. GARCIA VILAFRANCA, ALBA
RU PARDO BAZAN S/N O C.P: 15406
981312500

DRA. PITA FERNANDEZ, MARIA ISABEL (150717)
DRA. PITA FERNANDEZ, MARIA ISABEL
RU PARDO BAZAN S/N O C.P: 15406
981312500

HOSPITAL RIBERA JUAN CARDONA (150717)
HOSPITAL RIBERA JUAN CARDONA
RU PARDO BAZAN S/N O C.P: 15406
981312500

DR. FERNANDEZ FERNANDEZ, CARLOS (150717)
DR. FERNANDEZ FERNANDEZ, CARLOS
RU PARDO BAZAN S/N O C.P: 15406
981312500

DRA. BERTHA NARVAEZ BENITEZ, ANA (150717)
DRA. BERTHA NARVAEZ BENITEZ, ANA
RU PARDO BAZAN S/N O C.P: 15406
981312500

HOSPITAL RIBERA JUAN CARDONA (150717)
HOSPITAL RIBERA JUAN CARDONA
RU PARDO BAZAN S/N O C.P: 15406
981312500

DR. SEVILLANO MARTIN, CARRACEDO (150210)
DR. SEVILLANO MARTIN, CARRACEDO
RU PARDO BAZAN O C.P: 15404
981312500

NEUMOLOGÍA

HOSPITAL RIBERA JUAN CARDONA (150717)

HOSPITAL RIBERA JUAN CARDONA
RU PARDO BAZAN S/N O C.P: 15406
981312500

NEUROCIROUGIA

CENTRO MEDICO QUIRONSAALUD FERROL (150026)

CENTRO MEDICO QUIRONSAALUD FERROL
CL CORUÑA 19 BJ C.P: 15402
981369870

DR. PEDROSA SOBRIDO, RODRIGO (150717)

DR. PEDROSA SOBRIDO, RODRIGO
RU PARDO BAZAN S/N O C.P: 15406
981312500

UNIDAD ASISTENCIAL CIRUGIA ORTOPEDICA Y TRAUMATOLO (150026)

UNIDAD ASISTENCIAL CIRUGIA ORTOPEDICA Y TRAUMATOLO
AV ESTEIRO 93 C.P: 15403
981369101

CLINICA GAIAS FERROL (150592)

CLINICA GAIAS FERROL
CL MOUREL 1 3 IZ C.P: 15406
981945845

HOSPITAL RIBERA JUAN CARDONA (150717)

HOSPITAL RIBERA JUAN CARDONA
RU PARDO BAZAN S/N O C.P: 15406
981312500

NEUROFISIOLOGÍA CLÍNICA

CENTRO MEDICO QUIRONSAALUD FERROL (150026)

CENTRO MEDICO QUIRONSAALUD FERROL
CL CORUÑA 19 BJ C.P: 15402
981369870

DR. MEJUTO MUIÑO, FRANCISCO JAVIER (150717)

DR. MEJUTO MUIÑO, FRANCISCO JAVIER
RU PARDO BAZAN S/N O C.P: 15406
981312500

UNIDAD ASISTENCIAL CIRUGIA ORTOPEDICA Y TRAUMATOLO (150026)

UNIDAD ASISTENCIAL CIRUGIA ORTOPEDICA Y TRAUMATOLO
AV ESTEIRO 93 C.P: 15403
981369101

CLINICA GAIAS FERROL (150592)

CLINICA GAIAS FERROL
CL MOUREL 1 3 IZ C.P: 15406
981945845

HOSPITAL RIBERA JUAN CARDONA (150717)

HOSPITAL RIBERA JUAN CARDONA
RU PARDO BAZAN S/N O C.P: 15406
981312500

NEUROLOGIA

CENTRO MEDICO QUIRONSAALUD FERROL (150026)

CENTRO MEDICO QUIRONSAALUD FERROL
CL CORUÑA 19 BJ C.P: 15402
981369870

HOSPITAL RIBERA JUAN CARDONA (150717)

HOSPITAL RIBERA JUAN CARDONA
RU PARDO BAZAN S/N O C.P: 15406
981312500

DR. MORENO PEREZ- CRESPO, JOSE LUIS (150717)

DR. MORENO PEREZ- CRESPO, JOSE LUIS
RU PARDO BAZAN S/N O C.P: 15406
981312500

UNIDAD ASISTENCIAL CIRUGIA ORTOPEDICA Y TRAUMATOLO (150026)

UNIDAD ASISTENCIAL CIRUGIA ORTOPEDICA Y TRAUMATOLO
AV ESTEIRO 93 C.P: 15403
981369101

OBSTETRICIA Y GINECOLOGÍA

CENTRO MEDICO QUIRONSALUD FERROL (150026)

CENTRO MEDICO QUIRONSALUD FERROL

CL CORUÑA 19 BJ C.P: 15402
981369870

DR. BLAZQUEZ ANGULO, JAVIER (150560)

DR. BLAZQUEZ ANGULO, JAVIER

CL ALEGRE 87 C.P: 15401
981142902

DR. MARQUEZ TORRES, LUZ MARINA (150717)

DR. MARQUEZ TORRES, LUZ MARINA

RU PARDO BAZAN S/N O C.P: 15406
981312500

HOSPITAL GENERAL JUAN CARDONA (150663)

HOSPITAL GENERAL JUAN CARDONA

CL PARDO BAZAN S/N O C.P: 15406
981312500

UNIDAD ASISTENCIAL CIRUGIA ORTOPEDICA Y TRAUMATOLO (150026)

UNIDAD ASISTENCIAL CIRUGIA ORTOPEDICA Y TRAUMATOLO

AV ESTEIRO 93 C.P: 15403
981369101

CLINICA GAIAS FERROL (150592)

CLINICA GAIAS FERROL

CL MOUREL 1 3 IZ C.P: 15406
981945845

DR. COBIAN SANCHEZ, FERNANDO (150717)

DR. COBIAN SANCHEZ, FERNANDO

RU PARDO BAZAN S/N O C.P: 15406
981312500

DR. VICENTE ANDRADE, RAFAEL (150592)

DR. VICENTE ANDRADE, RAFAEL

CL MOUREL 1 3 IZ C.P: 15406
981945845

HOSPITAL RIBERA JUAN CARDONA (150717)

HOSPITAL RIBERA JUAN CARDONA

RU PARDO BAZAN S/N O C.P: 15406
981312500

OFTALMOLOGIA

CENTRO MEDICO QUIRONSALUD FERROL (150026)

CENTRO MEDICO QUIRONSALUD FERROL

CL CORUÑA 19 BJ C.P: 15402
981369870

DR. MOSQUERA GIMENEZ, VICENTE (150327)

DR. MOSQUERA GIMENEZ, VICENTE

RU SOL 120 C.P: 15401
9813533647

UNIDAD ASISTENCIAL CIRUGIA ORTOPEDICA Y TRAUMATOLO (150026)

UNIDAD ASISTENCIAL CIRUGIA ORTOPEDICA Y TRAUMATOLO

AV ESTEIRO 93 C.P: 15403
981369101

CLINICA GAIAS FERROL (150592)

CLINICA GAIAS FERROL

CL MOUREL 1 3 IZ C.P: 15406
981945845

HOSPITAL GENERAL JUAN CARDONA (150478)

HOSPITAL GENERAL JUAN CARDONA

RU PARDO BAZAN S/N C.P: 15404
981312500

ONCOLOGÍA MÉDICA

CENTRO MEDICO QUIRONSALUD FERROL (150026)

CENTRO MEDICO QUIRONSALUD FERROL

CL CORUÑA 19 BJ C.P: 15402
981369870

UNIDAD ASISTENCIAL CIRUGIA ORTOPEDICA Y TRAUMATOLO (150026)

UNIDAD ASISTENCIAL CIRUGIA ORTOPEDICA Y TRAUMATOLO

AV ESTEIRO 93 C.P: 15403
981369101

OTORRINOLARINGOLOGÍA

CENTRO MEDICO QUIRONSALUD FERROL (150026)

CENTRO MEDICO QUIRONSALUD FERROL

CL CORUÑA 19 BJ C.P: 15402
981369870

CONSULTA DR. MANUEL MOLINS DE SAS (150198)

CONSULTA DR. MANUEL MOLINS DE SAS

CL MAGDALENA 200 EN DC C.P: 15401
981356281

HOSPITAL RIBERA JUAN CARDONA (150717)

HOSPITAL RIBERA JUAN CARDONA

RU PARDO BAZAN S/N O C.P: 15406
981312500

CLINICA GAIAS FERROL (150592)

CLINICA GAIAS FERROL

CL MOUREL 1 3 IZ C.P: 15406
981945845

DR. SIXTO GARCIA, ANTONIO (150717)

DR. SIXTO GARCIA, ANTONIO

RU PARDO BAZAN S/N O C.P: 15406
981312500

UNIDAD ASISTENCIAL CIRUGIA ORTOPEDICA Y TRAUMATOLO (150026)

UNIDAD ASISTENCIAL CIRUGIA ORTOPEDICA Y TRAUMATOLO

AV ESTEIRO 93 C.P: 15403
981369101

PEDIATRIA

CENTRO MEDICO QUIRONSALUD FERROL (150026)

CENTRO MEDICO QUIRONSALUD FERROL

CL CORUÑA 19 BJ C.P: 15402
981369870

DR. FERNANDO CASAS JIMENEZ, JOSE (150717)

DR. FERNANDO CASAS JIMENEZ, JOSE

RU PARDO BAZAN S/N O C.P: 15406
981312500

DR. LUACES GONZALEZ, JOSE EDUARDO (150717)

DR. LUACES GONZALEZ, JOSE EDUARDO

RU PARDO BAZAN S/N O C.P: 15406
981312500

DRA. BOCANEGRA LOPEZ, MARIA (150717)

DRA. BOCANEGRA LOPEZ, MARIA

RU PARDO BAZAN S/N O C.P: 15406
981312500

UNIDAD ASISTENCIAL CIRUGIA ORTOPEDICA Y TRAUMATOLO (150026)

UNIDAD ASISTENCIAL CIRUGIA ORTOPEDICA Y TRAUMATOLO

AV ESTEIRO 93 C.P: 15403
981369101

CLINICA GAIAS FERROL (150592)

CLINICA GAIAS FERROL

CL MOUREL 1 3 IZ C.P: 15406
981945845

DR. GARCIA LOPEZ, JOSE RAMON (150717)

DR. GARCIA LOPEZ, JOSE RAMON

RU PARDO BAZAN S/N O C.P: 15406
981312500

DR. SANCHEZ MEDINA, FRANCISCO JAVIER (150717)

DR. SANCHEZ MEDINA, FRANCISCO JAVIER

RU PARDO BAZAN S/N O C.P: 15406
981312500

HOSPITAL RIBERA JUAN CARDONA (150717)

HOSPITAL RIBERA JUAN CARDONA

RU PARDO BAZAN S/N O C.P: 15406
981312500

PSICOLOGÍA



91 563 20 00 - 900 159 000

REHABILITACION

CENTRO MEDICO QUIRONSALUD FERROL (150026)

CENTRO MEDICO QUIRONSALUD FERROL

CL CORUÑA 19 BJ C.P: 15402

981369870

DR. TEMPRANO MORELVA, MARIA PIÑEIRO (150717)

DR. TEMPRANO MORELVA, MARIA PIÑEIRO

RU PARDO BAZAN S/N O C.P: 15406

981312500

UNIDAD ASISTENCIAL CIRUGIA ORTOPEDICA Y TRAUMATOLO (150026)

UNIDAD ASISTENCIAL CIRUGIA ORTOPEDICA Y TRAUMATOLO

AV ESTEIRO 93 C.P: 15403

981369101

CLINICA GAIAS FERROL (150592)

CLINICA GAIAS FERROL

CL MOUREL 1 3 IZ C.P: 15406

981945845

HOSPITAL RIBERA JUAN CARDONA (150717)

HOSPITAL RIBERA JUAN CARDONA

RU PARDO BAZAN S/N O C.P: 15406

981312500

REUMATOLOGIA

CLINICA FERROLTERRA (150506)

CLINICA FERROLTERRA

RU REAL 7 BJ C.P: 15402

981370055

DRA. RODRIGUEZ NUÑEZ, FE MARIA (150717)

DRA. RODRIGUEZ NUÑEZ, FE MARIA

RU PARDO BAZAN S/N O C.P: 15406

981312500

CLINICA GAIAS FERROL (150592)

CLINICA GAIAS FERROL

CL MOUREL 1 3 IZ C.P: 15406

981945845

HOSPITAL RIBERA JUAN CARDONA (150717)

HOSPITAL RIBERA JUAN CARDONA

RU PARDO BAZAN S/N O C.P: 15406

981312500

TRAUMATOLOGIA Y CIR.ORTOPEDICA

CENTRO MEDICO QUIRONSALUD FERROL (150026)

CENTRO MEDICO QUIRONSALUD FERROL

CL CORUÑA 19 BJ C.P: 15402

981369870

DR. ALVAREZ MARTIN, JOSE ANTONIO (150717)

DR. ALVAREZ MARTIN, JOSE ANTONIO

RU PARDO BAZAN S/N O C.P: 15406

981312500

DR. DURAN RODRIGUEZ-HERVADA, ANTONIO (150717)

DR. DURAN RODRIGUEZ-HERVADA, ANTONIO

RU PARDO BAZAN S/N O C.P: 15406

981312500

DR. LOPEZ PAZ, MARIO (150717)

DR. LOPEZ PAZ, MARIO

RU PARDO BAZAN S/N O C.P: 15406

981312500

DR. VALENCIANO BILBAO, IGNACIO (150717)

DR. VALENCIANO BILBAO, IGNACIO

RU PARDO BAZAN S/N O C.P: 15406

981312500

CLINICA GAIAS FERROL (150592)

CLINICA GAIAS FERROL

CL MOUREL 1 3 IZ C.P: 15406

981945845

DR. CHAVEZ GARATE, WALTER SAID (150717)

DR. CHAVEZ GARATE, WALTER SAID

RU PARDO BAZAN S/N O C.P: 15406

981312500

DR. ISMAIL HEJAZY, AMIR (150717)

DR. ISMAIL HEJAZY, AMIR

RU PARDO BAZAN S/N O C.P: 15406

981312500

DR. LOPEZ-PARDO CIENFUEGOS-JOVELLANOS, LUIS (150717)

DR. LOPEZ-PARDO CIENFUEGOS-JOVELLANOS, LUIS

RU PARDO BAZAN S/N O C.P: 15406

981312500

DRA. COBELO ROMERO, ELISA (150592)

DRA. COBELO ROMERO, ELISA

CL MOUREL 1 3 IZ C.P: 15406

981945845

TRAUMATOLOGIA Y CIR.ORTOPEDICA

HOSPITAL RIBERA JUAN CARDONA (150717)
HOSPITAL RIBERA JUAN CARDONA
RU PARDO BAZAN S/N O C.P: 15406
981312500

UNIDAD ASISTENCIAL CIRUGIA ORTOPEDICA Y TRAUMATOLO (150026)
UNIDAD ASISTENCIAL CIRUGIA ORTOPEDICA Y TRAUMATOLO
AV ESTEIRO 93 C.P: 15403
981369101

URGENCIAS GINECOLOGICAS

CENTRO MEDICO QUIRONSAJUD FERROL (150026)
CENTRO MEDICO QUIRONSAJUD FERROL
CL CORUÑA 19 BJ C.P: 15402
981369870

UNIDAD ASISTENCIAL CIRUGIA ORTOPEDICA Y TRAUMATOLO (150026)
UNIDAD ASISTENCIAL CIRUGIA ORTOPEDICA Y TRAUMATOLO
AV ESTEIRO 93 C.P: 15403
981369101

URGENCIAS HOSPITALARIAS

 91 563 20 00 - 900 159 000

URGENCIAS PEDIATRICAS

CENTRO MEDICO QUIRONSAJUD FERROL (150026)
CENTRO MEDICO QUIRONSAJUD FERROL
CL CORUÑA 19 BJ C.P: 15402
981369870

UNIDAD ASISTENCIAL CIRUGIA ORTOPEDICA Y TRAUMATOLO (150026)
UNIDAD ASISTENCIAL CIRUGIA ORTOPEDICA Y TRAUMATOLO
AV ESTEIRO 93 C.P: 15403
981369101

UROLOGIA

CENTRO MEDICO FERROL (150152)
CENTRO MEDICO FERROL
CL CORUÑA 19 BJ C.P: 15401
981369870

CLINICA GAIAS FERROL (150592)
CLINICA GAIAS FERROL
CL MOUREL 1 3 IZ C.P: 15406
981945845

HOSPITAL RIBERA JUAN CARDONA (150717)
HOSPITAL RIBERA JUAN CARDONA
RU PARDO BAZAN S/N O C.P: 15406
981312500

CENTRO MEDICO QUIRONSAJUD FERROL (150026)
CENTRO MEDICO QUIRONSAJUD FERROL
CL CORUÑA 19 BJ C.P: 15402
981369870

DR. VILLEGAS PIGUAVE, ANSELMO DAMIAN (150717)
DR. VILLEGAS PIGUAVE, ANSELMO DAMIAN
RU PARDO BAZAN S/N O C.P: 15406
981312500

UNIDAD ASISTENCIAL CIRUGIA ORTOPEDICA Y TRAUMATOLO (150026)
UNIDAD ASISTENCIAL CIRUGIA ORTOPEDICA Y TRAUMATOLO
AV ESTEIRO 93 C.P: 15403
981369101

FISTERRA

FISIOTERAPIA



91 563 20 00 - 900 159 000

MILLADOIRO, O

PEDIATRIA

ESCUELA DE MAMAS AXEITOS (150752)

ESCUELA DE MAMAS AXEITOS

RU DO BUXO 1 C.P: 15895

881041208

MIÑO

MEDICINA GENERAL-MEDICINA FAMILIA

CLINICA MIÑO (150678)

CLINICA MIÑO

CL RABAZAL 2 1º C.P: 15630

636966135

NARÓN

ANALISIS CLINICOS

**LABORATORIO DE ANALISIS CLINICOS NARON
(150662)**

LABORATORIO DE ANALISIS CLINICOS NARON

CL RUA VENTICINCO DE XULLO 1 EN B C.P: 15570

981385816

ATS

**CONSULTA MEDICA DR. DE SANTIAGO BOULLON
(150677)**

CONSULTA MEDICA DR. DE SANTIAGO BOULLON

CL ESTRADA DE CASTELA 276 EN C.P: 15570

981390045

ESTOMATOLOGIA-ODONTOLOGIA

ROBUR (150630)

ROBUR

CL ESTRADA DE CASTELA 107 C.P: 15570
981381911

FISIOTERAPIA



91 563 20 00 - 900 159 000

MEDICINA GENERAL-MEDICINA FAMILIA

**CONSULTA MEDICA DR. DE SANTIAGO BOULLON
(150677)**

CONSULTA MEDICA DR. DE SANTIAGO BOULLON

CL ESTRADA DE CASTELA 276 EN C.P: 15570
981390045

NEDA

FISIOTERAPIA



91 563 20 00 - 900 159 000

MEDICINA GENERAL-MEDICINA FAMILIA

CLINICA DRA. CIENFUEGOS (150186)

CLINICA DRA. CIENFUEGOS

AV DE XUBIA 26 1 C C.P: 15510
981347667

NOIA

MEDICINA GENERAL-MEDICINA FAMILIA

CLINICA PEDROSA (150377)

CLINICA PEDROSA

AV CORUÑA 2 BJ C.P: 15200
981823153

DR. PEDROSA FREYRE, VICTOR MANUEL (150377)

DR. PEDROSA FREYRE, VICTOR MANUEL

AV CORUÑA 2 BJ C.P: 15200
981823153

OFTALMOLOGIA

CLINICAS OFTALMOLOGICAS DR. FANDIÑO (150556)
CLINICAS OFTALMOLOGICAS DR. FANDIÑO
RU CORUÑA 2 1º B C.P: 15200
981822855

OLEIROS

ANALISIS CLINICOS

LABORATORIOS CLINICOS GALLEGOS REUNIDOS (150681)
LABORATORIOS CLINICOS GALLEGOS REUNIDOS
PZ AGRAMAR 2 BJ C.P: 15172
981635772

ATS

CLINICA OLEIROS (150443)
CLINICA OLEIROS
PZ AGRAMAR 3 C.P: 15173
981635772

CIRUGIA MAXILOFACIAL

CLINICA OLEIROS (150443)
CLINICA OLEIROS
PZ AGRAMAR 3 C.P: 15173
981635772

DR. CARRAL ROURA, NICOLAS (150443)
DR. CARRAL ROURA, NICOLAS
CL RESIDENCIAL AGRAMAR, BAJO 2 2 C.P: 15173
981635772

DIAGNÓSTICO POR LA IMAGEN

CLINICA OLEIROS (150443)
CLINICA OLEIROS
PZ AGRAMAR 3 C.P: 15173
981635772

ESTOMATOLOGIA-ODONTOLOGIA

CENTRO DENTAL SANTA CRISTINA (150687)
CENTRO DENTAL SANTA CRISTINA
CL RAFAEL ALBERTI 10 BJ C.P: 15172
981979337

FISIOTERAPIA



91 563 20 00 - 900 159 000

MEDICINA GENERAL-MEDICINA FAMILIA

CLINICA OLEIROS (150443)

CLINICA OLEIROS

PZ AGRAMAR 3 C.P: 15173
981635772

DR. ROMERO SALGADO, ISMAEL (150443)

DR. ROMERO SALGADO, ISMAEL

PZ AGRAMAR 3 BJ 2ª C.P: 15173
981635772

MEDICINA INTERNA

CLINICA OLEIROS (150443)

CLINICA OLEIROS

PZ AGRAMAR 3 C.P: 15173
981635772

DR. RAMIL FREAN, IGNACIO (150443)

DR. RAMIL FREAN, IGNACIO

CL RESIDENCIAL AGRAMAR, BAJO 2 2 C.P: 15173
981635772

OTORRINOLARINGOLOGÍA

CLINICA OLEIROS (150443)

CLINICA OLEIROS

PZ AGRAMAR 3 C.P: 15173
981635772

DR. PADIN SEARA, ANSELMO JESUS (150443)

DR. PADIN SEARA, ANSELMO JESUS

CL RESIDENCIAL AGRAMAR, BAJO 2 2 C.P: 15173
981635772

PEDIATRIA

CLINICA OLEIROS (150443)

CLINICA OLEIROS

PZ AGRAMAR 3 C.P: 15173
981635772

DRA. GARCIA MONJE, MARIA JOSE (150443)

DRA. GARCIA MONJE, MARIA JOSE

PZ AGRAMAR 3 BJ 2ª C.P: 15173
981635772

REHABILITACION

CLINICA OLEIROS (150443)

CLINICA OLEIROS

PZ AGRAMAR 3 C.P: 15173
981635772

REUMATOLOGIA

CLINICA OLEIROS (150443)

CLINICA OLEIROS

PZ AGRAMAR 3 C.P: 15173
981635772

DRA. ACASUSO PARDO DE VERA, BELEN (150443)

DRA. ACASUSO PARDO DE VERA, BELEN

PZ AGRAMAR 3 C.P: 15173
981635772

TRAUMATOLOGIA Y CIR.ORTOPEDICA

CENTRO MEDICO LABORSALUD (150510)

CENTRO MEDICO LABORSALUD

CL RESIDENCIAL AGRAMAR 2 BJ 2 C.P: 15173
981635772

CLINICA OLEIROS (150443)

CLINICA OLEIROS

PZ AGRAMAR 3 C.P: 15173
981635772

DR. IGLESIAS CURRAS, MARTIN (150443)

DR. IGLESIAS CURRAS, MARTIN

PZ AGRAMAR 3 C.P: 15173
981635772

UROLOGIA

CLINICA OLEIROS (150443)

CLINICA OLEIROS

PZ AGRAMAR 3 C.P: 15173

981635772

ORDES

FISIOTERAPIA



91 563 20 00 - 900 159 000

PEDIATRIA

CLINICA LUZENTI ESPECIALIDADES MEDICAS
(150632)

CLINICA LUZENTI ESPECIALIDADES MEDICAS

CL RUA DA CANTEIRA 24 BJ C.P: 15680

981688488

OROSO

ATS

SR. RUIBAL JIMENEZ, MARCOS (150745)

SR. RUIBAL JIMENEZ, MARCOS

RU DA GARABANXA 35 BJ C.P: 15688

981973737

TODOSAUDE CLINICA INTEGRAL (150745)

TODOSAUDE CLINICA INTEGRAL

RU DA GARABANXA 35 BJ C.P: 15688

981973737

CARDIOLOGIA

DR. RODRIGUEZ GARRIDO, JORGE (150745)

DR. RODRIGUEZ GARRIDO, JORGE

RU DA GARABANXA 35 BJ C.P: 15688

981973737

TODOSAUDE CLINICA INTEGRAL (150745)

TODOSAUDE CLINICA INTEGRAL

RU DA GARABANXA 35 BJ C.P: 15688

981973737

MEDICINA GENERAL-MEDICINA FAMILIA

DR. AQUINO CARRASQUEL, ELIO MAURICIO
(150745)

DR. AQUINO CARRASQUEL, ELIO MAURICIO

RU DA GARABANXA 35 BJ C.P: 15688

981973737

TODOSAUDE CLINICA INTEGRAL (150745)

TODOSAUDE CLINICA INTEGRAL

RU DA GARABANXA 35 BJ C.P: 15688

981973737

OBSTETRICIA Y GINECOLOGÍA

DRA. CORES VIQUEIRA, MARIA JOSE (150745)
DRA. CORES VIQUEIRA, MARIA JOSE
RU DA GARABANXA 35 BJ C.P: 15688
981973737

TODOSAÚDE CLINICA INTEGRAL (150745)
TODOSAÚDE CLINICA INTEGRAL
RU DA GARABANXA 35 BJ C.P: 15688
981973737

PEDIATRIA

DRA. NOYA BEIROA, ELENA (150745)
DRA. NOYA BEIROA, ELENA
RU DA GARABANXA 35 BJ C.P: 15688
981973737

TODOSAÚDE CLINICA INTEGRAL (150745)
TODOSAÚDE CLINICA INTEGRAL
RU DA GARABANXA 35 BJ C.P: 15688
981973737

ORTIGUEIRA

FISIOTERAPIA



91 563 20 00 - 900 159 000

PADRÓN

ANALISIS CLINICOS

DR. REBOYRAS VILLAVERDE, ARTURO MANUEL (150419)
DR. REBOYRAS VILLAVERDE, ARTURO MANUEL
CL RUA LONGA 19 BJ C.P: 15900
981811782

MEDICINA GENERAL-MEDICINA FAMILIA

DR. LUCAS LUCAS, ANGEL (150550)
DR. LUCAS LUCAS, ANGEL
AV PONTECESURES 13 ET IZ C.P: 15900
981811336

PINO (O)

PSICOLOGÍA



91 563 20 00 - 900 159 000

PSIQUIATRIA

DR. RAMOS CANEDA, ALBERTO (150636)

DR. RAMOS CANEDA, ALBERTO

LG SANTISO S/N O C.P: 15821

981585811

DRA. PEREZ RAMIREZ, LUCIA (150636)

DRA. PEREZ RAMIREZ, LUCIA

LG SANTISO S/N O C.P: 15821

981585811

SANATORIO LA ROBLEDA (150636)

SANATORIO LA ROBLEDA

LG SANTISO O C.P: 15821

981585811

POBRA DO CARAMIÑAL (A)

MEDICINA GENERAL-MEDICINA FAMILIA

DR. TEIRA ARGIBAY, MANUEL E. (150424)

DR. TEIRA ARGIBAY, MANUEL E.

CL LA PAZ 41 2 B C.P: 15940

981830808

PONTEDEUME

ATS

CENTRO MEDICO LABORSALUD (150443)

CENTRO MEDICO LABORSALUD

AV RICARDO SANCHEZ 25 1 C.P: 15600

981433634

CIRUGIA MAXILOFACIAL

CENTRO MEDICO LABORSALUD (150443)

CENTRO MEDICO LABORSALUD

AV RICARDO SANCHEZ 25 1 C.P: 15600

981433634

DIAGNÓSTICO POR LA IMAGEN

CENTRO MEDICO LABORSALUD (150443)

CENTRO MEDICO LABORSALUD

AV RICARDO SANCHEZ 25 1 C.P: 15600

981433634

FISIOTERAPIA



91 563 20 00 - 900 159 000

MEDICINA GENERAL-MEDICINA FAMILIA

CENTRO MEDICO LABORSALUD (150443)

CENTRO MEDICO LABORSALUD

AV RICARDO SANCHEZ 25 1 C.P: 15600

981433634

MEDICINA INTERNA

CENTRO MEDICO LABORSALUD (150443)

CENTRO MEDICO LABORSALUD

AV RICARDO SANCHEZ 25 1 C.P: 15600

981433634

OTORRINOLARINGOLOGÍA

CENTRO MEDICO LABORSALUD (150443)

CENTRO MEDICO LABORSALUD

AV RICARDO SANCHEZ 25 1 C.P: 15600

981433634

PEDIATRIA

CENTRO MEDICO LABORSALUD (150443)

CENTRO MEDICO LABORSALUD

AV RICARDO SANCHEZ 25 1 C.P: 15600

981433634

REHABILITACION

CENTRO MEDICO LABORSALUD (150443)

CENTRO MEDICO LABORSALUD

AV RICARDO SANCHEZ 25 1 C.P: 15600

981433634

REUMATOLOGIA

CENTRO MEDICO LABORSALUD (150443)

CENTRO MEDICO LABORSALUD

AV RICARDO SANCHEZ 25 1 C.P: 15600

981433634

TRAUMATOLOGIA Y CIR.ORTOPEDICA

CENTRO MEDICO LABORSALUD (150443)

CENTRO MEDICO LABORSALUD

AV RICARDO SANCHEZ 25 1 C.P: 15600

981433634

UROLOGIA

CENTRO MEDICO LABORSALUD (150443)

CENTRO MEDICO LABORSALUD

AV RICARDO SANCHEZ 25 1 C.P: 15600
981433634

DR. LOPEZ GARCIA, DANIEL (150443)

DR. LOPEZ GARCIA, DANIEL

AV RICARDO SANCHEZ 25 1 C.P: 15600
981433634

DR. VILLEGAS PIGUAVE, DAMIAN (150443)

DR. VILLEGAS PIGUAVE, DAMIAN

AV RICARDO SANCHEZ 25 1 C.P: 15600
981433634

PONTES DE GARCÍA RODRÍGUEZ (AS)

ATS

CLINICA EUMESALUD (150718)

CLINICA EUMESALUD

AV DE GALICIA 88 BJ C.P: 15320
981931843

CLINICA MEDICA AS PONTES (150679)

CLINICA MEDICA AS PONTES

RU OURENSE 1 BJ C.P: 15320
981452420

CLINICA MEDICA AS PONTES (150679)

CLINICA MEDICA AS PONTES

RU OURENSE 1 BJ C.P: 15320
981452420

SRA. CALVO AMARELO, INMACULADA (150718)

SRA. CALVO AMARELO, INMACULADA

AV DE GALICIA 88 BJ C.P: 15320
981931843

SRA. FRANCO PENA, MERCEDES (150679)

SRA. FRANCO PENA, MERCEDES

RU OURENSE 1 BJ C.P: 15320
981452420

DERMATOLOGIA MEDICO-QUIRURGICA

CLINICA MEDICA AS PONTES (150679)

CLINICA MEDICA AS PONTES

RU OURENSE 1 BJ C.P: 15320
981452420

CLINICA MEDICA AS PONTES (150679)

CLINICA MEDICA AS PONTES

RU OURENSE 1 BJ C.P: 15320
981452420

DRA. PEÑA LOPEZ, SANDRA (150679)

DRA. PEÑA LOPEZ, SANDRA

RU OURENSE 1 BJ C.P: 15320
981452420

DIAGNÓSTICO POR LA IMAGEN

CLINICA EUMESALUD (150718)

CLINICA EUMESALUD

AV DE GALICIA 88 BJ C.P: 15320
981931843

LOGOPEDIA

CLINICA MEDICA AS PONTES (150679)

CLINICA MEDICA AS PONTES

RU OURENSE 1 BJ C.P: 15320
981452420

CLINICA MEDICA AS PONTES (150679)

CLINICA MEDICA AS PONTES

RU OURENSE 1 BJ C.P: 15320
981452420

MEDICINA GENERAL-MEDICINA FAMILIA

CLINICA EUMESALUD (150718)

CLINICA EUMESALUD
AV DE GALICIA 88 BJ C.P: 15320
981931843

DRA. SUAREZ MENDEZ, MABEL (150718)

DRA. SUAREZ MENDEZ, MABEL
AV DE GALICIA 88 BJ C.P: 15320
981931843

MEDICINA INTERNA

CLINICA MEDICA AS PONTES (150679)

CLINICA MEDICA AS PONTES
RU OURENSE 1 BJ C.P: 15320
981452420

CLINICA MEDICA AS PONTES (150679)

CLINICA MEDICA AS PONTES
RU OURENSE 1 BJ C.P: 15320
981452420

DRA. SUAREZ SAMBADE, MARIA DOLORES (150679)

DRA. SUAREZ SAMBADE, MARIA DOLORES
RU OURENSE 1 BJ C.P: 15320
981452420

OBSTETRICIA Y GINECOLOGÍA

CLINICA MEDICA AS PONTES (150679)

CLINICA MEDICA AS PONTES
RU OURENSE 1 BJ C.P: 15320
981452420

CLINICA MEDICA AS PONTES (150679)

CLINICA MEDICA AS PONTES
RU OURENSE 1 BJ C.P: 15320
981452420

DRA. DO PICO VAZQUEZ, MARIA DIANA (150679)

DRA. DO PICO VAZQUEZ, MARIA DIANA
RU OURENSE 1 BJ C.P: 15320
981452420

OTORRINOLARINGOLOGÍA

CLINICA MEDICA AS PONTES (150679)

CLINICA MEDICA AS PONTES
RU OURENSE 1 BJ C.P: 15320
981452420

CLINICA MEDICA AS PONTES (150679)

CLINICA MEDICA AS PONTES
RU OURENSE 1 BJ C.P: 15320
981452420

DR. MOLINS DE SAS, MANUEL (150679)

DR. MOLINS DE SAS, MANUEL
RU OURENSE 1 BJ C.P: 15320
981452420

PSICOLOGÍA



91 563 20 00 - 900 159 000

REUMATOLOGIA

CLINICA MEDICA AS PONTES (150679)

CLINICA MEDICA AS PONTES
RU OURENSE 1 BJ C.P: 15320
981452420

CLINICA MEDICA AS PONTES (150679)

CLINICA MEDICA AS PONTES
RU OURENSE 1 BJ C.P: 15320
981452420

REUMATOLOGIA

DR. AMARELO RAMOS, JUAN JOSE (150679)
DR. AMARELO RAMOS, JUAN JOSE
RU OURENSE 1 BJ C.P: 15320
981452420

RIBEIRA

ALERGOLOGIA

CLINICA GAIAS BARBANZA (150592)
CLINICA GAIAS BARBANZA
AV CORUÑA 52 C.P: 15968
981835683

ANALISIS CLINICOS

DR. POZAS PEREZ, EMILIO (150350)
DR. POZAS PEREZ, EMILIO
CL CAMPO DE MARTE 6 C.P: 15960
981872224

POLICLINICA EL CARMEN (150350)
POLICLINICA EL CARMEN
CL MALECON 15 BJ B C.P: 15960
981872224

APARATO DIGESTIVO. PROCTOLOGIA

CLINICA GAIAS BARBANZA (150592)
CLINICA GAIAS BARBANZA
AV CORUÑA 52 C.P: 15968
981835683

ATS

CLINICA GAIAS BARBANZA (150592)
CLINICA GAIAS BARBANZA
AV CORUÑA 52 C.P: 15968
981835683

DR. POZAS PEREZ, EMILIO (150350)
DR. POZAS PEREZ, EMILIO
CL CAMPO DE MARTE 6 C.P: 15960
981872224

POLICLINICA EL CARMEN (150350)
POLICLINICA EL CARMEN
CL MALECON 15 BJ B C.P: 15960
981872224

CARDIOLOGIA

CLINICA GAIAS BARBANZA (150592)
CLINICA GAIAS BARBANZA
AV CORUÑA 52 C.P: 15968
981835683

CIRUGIA GENERAL Y AP. DIGESTIVO

CLINICA GAIAS BARBANZA (150592)
CLINICA GAIAS BARBANZA
AV CORUÑA 52 C.P: 15968
981835683

DENSITOMETRIA



91 563 20 00 - 900 159 000

DERMATOLOGIA MEDICO-QUIRURGICA

CLINICA GAIAS BARBANZA (150592)
CLINICA GAIAS BARBANZA
AV CORUÑA 52 C.P: 15968
981835683

DIAGNÓSTICO POR LA IMAGEN

CLINICA GAIAS BARBANZA (150592)
CLINICA GAIAS BARBANZA
AV CORUÑA 52 C.P: 15968
981835683

DR. POZAS PEREZ, EMILIO (150350)
DR. POZAS PEREZ, EMILIO
CL CAMPO DE MARTE 6 C.P: 15960
981872224

POLICLINICA EL CARMEN (150350)
POLICLINICA EL CARMEN
CL MALECON 15 BJ B C.P: 15960
981872224

ENDOCRINOLOGIA Y NUTRICION

CLINICA GAIAS BARBANZA (150592)
CLINICA GAIAS BARBANZA
AV CORUÑA 52 C.P: 15968
981835683

ESTOMATOLOGIA-ODONTOLOGIA

CLINICA GAIAS BARBANZA (150592)
CLINICA GAIAS BARBANZA
AV CORUÑA 52 C.P: 15968
981835683

FISIOTERAPIA



91 563 20 00 - 900 159 000

MAMOGRAFIA

CLINICA GAIAS BARBANZA (150592)
CLINICA GAIAS BARBANZA
AV CORUÑA 52 C.P: 15968
981835683

POLICLINICA EL CARMEN (150350)
POLICLINICA EL CARMEN
CL MALECON 15 BJ B C.P: 15960
981872224

DR. POZAS PEREZ, EMILIO (150350)
DR. POZAS PEREZ, EMILIO
CL CAMPO DE MARTE 6 C.P: 15960
981872224

MEDICINA GENERAL-MEDICINA FAMILIA

CLINICA GAIAS BARBANZA (150592)
CLINICA GAIAS BARBANZA
AV CORUÑA 52 C.P: 15968
981835683

DRA. LOPEZ GARCIA, CRISTINA (150592)
DRA. LOPEZ GARCIA, CRISTINA
AV CORUÑA 52 C.P: 15968
981835683

DR. POZAS PEREZ, EMILIO (150350)
DR. POZAS PEREZ, EMILIO
CL CAMPO DE MARTE 6 C.P: 15960
981872224

POLICLINICA EL CARMEN (150350)
POLICLINICA EL CARMEN
CL MALECON 15 BJ B C.P: 15960
981872224

MEDICINA INTERNA

CLINICA GAIAS BARBANZA (150592)
CLINICA GAIAS BARBANZA
AV CORUÑA 52 C.P: 15968
981835683

NEUROCIROUGIA

CLINICA GAIAS BARBANZA (150592)
CLINICA GAIAS BARBANZA
AV CORUÑA 52 C.P: 15968
981835683

NEUROFISIOLOGÍA CLÍNICA

CLINICA GAIAS BARBANZA (150592)
CLINICA GAIAS BARBANZA
AV CORUÑA 52 C.P: 15968
981835683

OBSTETRICIA Y GINECOLOGÍA

CLINICA GAIAS BARBANZA (150592)
CLINICA GAIAS BARBANZA
AV CORUÑA 52 C.P: 15968
981835683

OFTALMOLOGIA

CLINICA GAIAS BARBANZA (150592)

CLINICA GAIAS BARBANZA

AV CORUÑA 52 C.P: 15968

981835683

OTORRINOLARINGOLOGÍA

CLINICA GAIAS BARBANZA (150592)

CLINICA GAIAS BARBANZA

AV CORUÑA 52 C.P: 15968

981835683

PEDIATRIA

CLINICA GAIAS BARBANZA (150592)

CLINICA GAIAS BARBANZA

AV CORUÑA 52 C.P: 15968

981835683

PSICOLOGÍA



91 563 20 00 - 900 159 000

REHABILITACION

CLINICA GAIAS BARBANZA (150592)

CLINICA GAIAS BARBANZA

AV CORUÑA 52 C.P: 15968

981835683

REUMATOLOGIA

CLINICA GAIAS BARBANZA (150592)

CLINICA GAIAS BARBANZA

AV CORUÑA 52 C.P: 15968

981835683

TRAUMATOLOGIA Y CIR.ORTOPEDICA

CLINICA GAIAS BARBANZA (150592)

CLINICA GAIAS BARBANZA

AV CORUÑA 52 C.P: 15968

981835683

URGENCIAS HOSPITALARIAS



91 563 20 00 - 900 159 000

UROLOGIA

CLINICA GAIAS BARBANZA (150592)

CLINICA GAIAS BARBANZA

AV CORUÑA 52 C.P: 15968

981835683

SADA

ATS

CLINICA RIAS ALTAS (150710)

CLINICA RIAS ALTAS

AV DA MARIÑA 16 BJ C.P: 15160

981070069

SRA. MARTINEZ-CAÑAVATE LOPEZ, CRISTINA (150710)

SRA. MARTINEZ-CAÑAVATE LOPEZ, CRISTINA

AV DA MARIÑA 16 BJ C.P: 15160

981070069

MEDICINA GENERAL-MEDICINA FAMILIA

CLINICA RIAS ALTAS (150710)

CLINICA RIAS ALTAS

AV DA MARIÑA 16 BJ C.P: 15160

981070069

DR. FAVALLI, DANIEL EDUARDO (150710)

DR. FAVALLI, DANIEL EDUARDO

AV DA MARIÑA 16 BJ C.P: 15160

981070069

DRA. GONZALEZ IGLESIAS, IRENE (150710)

DRA. GONZALEZ IGLESIAS, IRENE

AV DA MARIÑA 16 BJ C.P: 15160

981070069

OBSTETRICIA Y GINECOLOGÍA

CLINICA RIAS ALTAS (150710)

CLINICA RIAS ALTAS

AV DA MARIÑA 16 BJ C.P: 15160

981070069

DRA. ALVAREZ MENENDEZ, LETICIA (150710)

DRA. ALVAREZ MENENDEZ, LETICIA

AV DA MARIÑA 16 BJ C.P: 15160

981070069

PEDIATRIA

CLINICA RIAS ALTAS (150710)

CLINICA RIAS ALTAS

AV DA MARIÑA 16 BJ C.P: 15160

981070069

DR. BLANCO MONTERO, RAMIRO (150710)

DR. BLANCO MONTERO, RAMIRO

AV DA MARIÑA 16 BJ C.P: 15160

981070069

TRAUMATOLOGIA Y CIR.ORTOPEDICA

CLINICA RIAS ALTAS (150710)
CLINICA RIAS ALTAS
AV DA MARIÑA 16 BJ C.P: 15160
981070069

DR. HOUMANI SIDANI, HASSAN (150710)
DR. HOUMANI SIDANI, HASSAN
AV DA MARIÑA 16 BJ C.P: 15160
981070069

UROLOGIA

CLINICA RIAS ALTAS (150710)
CLINICA RIAS ALTAS
AV DA MARIÑA 16 BJ C.P: 15160
981070069

DR. CALAFIORE, DARIO GERMAN (150710)
DR. CALAFIORE, DARIO GERMAN
AV DA MARIÑA 16 BJ C.P: 15160
981070069

SANTA COMBA

APARATO DIGESTIVO. PROCTOLOGIA

POLICLINICA SANTA COMBA (150658)
POLICLINICA SANTA COMBA
AV DE SANTIAGO O EN C.P: 15840
981881019

POLICLINICA SANTA COMBA (150658)
POLICLINICA SANTA COMBA
AV DE SANTIAGO O EN C.P: 15840
981881019

POLICLINICA SANTA COMBA (150658)
POLICLINICA SANTA COMBA
AV DE SANTIAGO O EN C.P: 15840
981881019

POLICLINICA SANTA COMBA (150658)
POLICLINICA SANTA COMBA
AV DE SANTIAGO O EN C.P: 15840
981881019

POLICLINICA SANTA COMBA (150658)
POLICLINICA SANTA COMBA
AV DE SANTIAGO O EN C.P: 15840
981881019

POLICLINICA SANTA COMBA (150658)
POLICLINICA SANTA COMBA
AV DE SANTIAGO O EN C.P: 15840
981881019

DIAGNÓSTICO POR LA IMAGEN

POLICLINICA SANTA COMBA (150658)
POLICLINICA SANTA COMBA
AV DE SANTIAGO O EN C.P: 15840
981881019

POLICLINICA SANTA COMBA (150658)
POLICLINICA SANTA COMBA
AV DE SANTIAGO O EN C.P: 15840
981881019

POLICLINICA SANTA COMBA (150658)
POLICLINICA SANTA COMBA
AV DE SANTIAGO O EN C.P: 15840
981881019

POLICLINICA SANTA COMBA (150658)
POLICLINICA SANTA COMBA
AV DE SANTIAGO O EN C.P: 15840
981881019

POLICLINICA SANTA COMBA (150658)
POLICLINICA SANTA COMBA
AV DE SANTIAGO O EN C.P: 15840
981881019

POLICLINICA SANTA COMBA (150658)
POLICLINICA SANTA COMBA
AV DE SANTIAGO O EN C.P: 15840
981881019

FISIOTERAPIA



91 563 20 00 - 900 159 000

MEDICINA GENERAL-MEDICINA FAMILIA

POLICLINICA SANTA COMBA (150658)

POLICLINICA SANTA COMBA

AV DE SANTIAGO 0 EN C.P: 15840
981881019

POLICLINICA SANTA COMBA (150658)

POLICLINICA SANTA COMBA

AV DE SANTIAGO 0 EN C.P: 15840
981881019

POLICLINICA SANTA COMBA (150658)

POLICLINICA SANTA COMBA

AV DE SANTIAGO 0 EN C.P: 15840
981881019

POLICLINICA SANTA COMBA (150658)

POLICLINICA SANTA COMBA

AV DE SANTIAGO 0 EN C.P: 15840
981881019

POLICLINICA SANTA COMBA (150658)

POLICLINICA SANTA COMBA

AV DE SANTIAGO 0 EN C.P: 15840
981881019

POLICLINICA SANTA COMBA (150658)

POLICLINICA SANTA COMBA

AV DE SANTIAGO 0 EN C.P: 15840
981881019

NEUMOLOGÍA

POLICLINICA SANTA COMBA (150658)

POLICLINICA SANTA COMBA

AV DE SANTIAGO 0 EN C.P: 15840
981881019

POLICLINICA SANTA COMBA (150658)

POLICLINICA SANTA COMBA

AV DE SANTIAGO 0 EN C.P: 15840
981881019

POLICLINICA SANTA COMBA (150658)

POLICLINICA SANTA COMBA

AV DE SANTIAGO 0 EN C.P: 15840
981881019

POLICLINICA SANTA COMBA (150658)

POLICLINICA SANTA COMBA

AV DE SANTIAGO 0 EN C.P: 15840
981881019

POLICLINICA SANTA COMBA (150658)

POLICLINICA SANTA COMBA

AV DE SANTIAGO 0 EN C.P: 15840
981881019

POLICLINICA SANTA COMBA (150658)

POLICLINICA SANTA COMBA

AV DE SANTIAGO 0 EN C.P: 15840
981881019

OBSTETRICIA Y GINECOLOGÍA

POLICLINICA SANTA COMBA (150658)

POLICLINICA SANTA COMBA

AV DE SANTIAGO 0 EN C.P: 15840
981881019

POLICLINICA SANTA COMBA (150658)

POLICLINICA SANTA COMBA

AV DE SANTIAGO 0 EN C.P: 15840
981881019

POLICLINICA SANTA COMBA (150658)

POLICLINICA SANTA COMBA

AV DE SANTIAGO 0 EN C.P: 15840
981881019

POLICLINICA SANTA COMBA (150658)

POLICLINICA SANTA COMBA

AV DE SANTIAGO 0 EN C.P: 15840
981881019

POLICLINICA SANTA COMBA (150658)

POLICLINICA SANTA COMBA

AV DE SANTIAGO 0 EN C.P: 15840
981881019

POLICLINICA SANTA COMBA (150658)

POLICLINICA SANTA COMBA

AV DE SANTIAGO 0 EN C.P: 15840
981881019

OFTALMOLOGIA

POLICLINICA SANTA COMBA (150658)

POLICLINICA SANTA COMBA

AV DE SANTIAGO 0 EN C.P: 15840
981881019

POLICLINICA SANTA COMBA (150658)

POLICLINICA SANTA COMBA

AV DE SANTIAGO 0 EN C.P: 15840
981881019

POLICLINICA SANTA COMBA (150658)

POLICLINICA SANTA COMBA

AV DE SANTIAGO 0 EN C.P: 15840
981881019

POLICLINICA SANTA COMBA (150658)

POLICLINICA SANTA COMBA

AV DE SANTIAGO 0 EN C.P: 15840
981881019

OFTALMOLOGIA

POLICLINICA SANTA COMBA (150658)
POLICLINICA SANTA COMBA
AV DE SANTIAGO O EN C.P: 15840
981881019

POLICLINICA SANTA COMBA (150658)
POLICLINICA SANTA COMBA
AV DE SANTIAGO O EN C.P: 15840
981881019

OTORRINOLARINGOLOGÍA

POLICLINICA SANTA COMBA (150658)
POLICLINICA SANTA COMBA
AV DE SANTIAGO O EN C.P: 15840
981881019

POLICLINICA SANTA COMBA (150658)
POLICLINICA SANTA COMBA
AV DE SANTIAGO O EN C.P: 15840
981881019

POLICLINICA SANTA COMBA (150658)
POLICLINICA SANTA COMBA
AV DE SANTIAGO O EN C.P: 15840
981881019

POLICLINICA SANTA COMBA (150658)
POLICLINICA SANTA COMBA
AV DE SANTIAGO O EN C.P: 15840
981881019

POLICLINICA SANTA COMBA (150658)
POLICLINICA SANTA COMBA
AV DE SANTIAGO O EN C.P: 15840
981881019

POLICLINICA SANTA COMBA (150658)
POLICLINICA SANTA COMBA
AV DE SANTIAGO O EN C.P: 15840
981881019

PSICOLOGÍA



91 563 20 00 - 900 159 000

SANTIAGO DE COMPOSTELA

ALERGOLOGIA

CENTRO SANITARIO E-SAUDE (150740)
CENTRO SANITARIO E-SAUDE
CL ALFREDO BRAÑAS 27 BJ C.P: 15701
881045927

CLINICA GAIAS SANTIAGO (150592)
CLINICA GAIAS SANTIAGO
CL PINTOR XAIME QUESADA 2 BJ C.P: 15702
981566801

DR. LOPEZ ARAUJO, GUSTAVO ADOLFO (150740)
DR. LOPEZ ARAUJO, GUSTAVO ADOLFO
CL ALFREDO BRAÑAS 27 BJ C.P: 15701
881045927

DR. LUNA ORTIZ, ILDEFONSO (150109)
DR. LUNA ORTIZ, ILDEFONSO
CL SANTIAGO LEON DE CARACAS 1 C.P: 15701
981551200

DR. PORTO ARCEO, JOSE ANGEL (150109)
DR. PORTO ARCEO, JOSE ANGEL
CL SANTIAGO LEON DE CARACAS 1 C.P: 15701
981551200

DRA. ROIBAS VEIGA, IRIA (150109)
DRA. ROIBAS VEIGA, IRIA
CL SANTIAGO LEON DE CARACAS 1 C.P: 15701
981551200

HM LA ROSALEDA (150310)
HM LA ROSALEDA
RU SANTIAGO LEON DE CARACAS 1 C.P: 15701
981551225

HM ROSALEDA (150109)
HM ROSALEDA
CL SANTIAGO LEON DE CARACAS 1 C.P: 15701
981551200

ALERGOLOGIA

HOSPITAL NUESTRA SEÑORA DE LA ESPERANZA (150109)
HOSPITAL NUESTRA SEÑORA DE LA ESPERANZA
AV DE LAS BURGAS 2 C.P: 15705
981577717

HOSPITAL NUESTRA SEÑORA DE LA ESPERANZA (150109)
HOSPITAL NUESTRA SEÑORA DE LA ESPERANZA
AV DE LAS BURGAS 2 C.P: 15705
981577717

ANALISIS CLINICOS

CLÍNICA E-SAUDE (150101)
CLÍNICA E-SAUDE
CL ALFREDO BRAÑAS 27 C.P: 15700
881045927

HM ROSALEDA (150109)
HM ROSALEDA
CL SANTIAGO LEON DE CARACAS 1 C.P: 15701
981551200

HOSPITAL NUESTRA SEÑORA DE LA ESPERANZA (150109)
HOSPITAL NUESTRA SEÑORA DE LA ESPERANZA
AV DE LAS BURGAS 2 C.P: 15705
981577717

DR. DE SOTO RODRIGUEZ, JACOBO (150135)
DR. DE SOTO RODRIGUEZ, JACOBO
CL DOCTOR TEIJEIRO 19 1 C.P: 15702
981566332

HOSPITAL NUESTRA SEÑORA DE LA ESPERANZA (150109)
HOSPITAL NUESTRA SEÑORA DE LA ESPERANZA
AV DE LAS BURGAS 2 C.P: 15705
981577717

LABORATORIO ECHEVARNE SANTIAGO (150746)
LABORATORIO ECHEVARNE SANTIAGO
RU DO DOUTOR TEIXEIRO 19 1º C.P: 15701
981566332

ANGIOLOGIA Y CIRUGIA VASCULAR

DR. FERNANDEZ NOYA, JORGE (150109)
DR. FERNANDEZ NOYA, JORGE
AV DE LAS BURGAS 2 C.P: 15705
981577717

DR. SENIN FERNANDEZ, MANUEL EUGENIO (150109)
DR. SENIN FERNANDEZ, MANUEL EUGENIO
CL SANTIAGO LEON DE CARACAS 1 C.P: 15701
981551200

HM ROSALEDA (150109)
HM ROSALEDA
CL SANTIAGO LEON DE CARACAS 1 C.P: 15701
981551200

HOSPITAL NUESTRA SEÑORA DE LA ESPERANZA (150109)
HOSPITAL NUESTRA SEÑORA DE LA ESPERANZA
AV DE LAS BURGAS 2 C.P: 15705
981577717

DR. FRANCO MEIIDE, FRANCISCO JOSE (150109)
DR. FRANCO MEIIDE, FRANCISCO JOSE
AV DE LAS BURGAS 2 C.P: 15705
981577717

DR. VILLAVERDE RODRIGUEZ, JAVIER (150109)
DR. VILLAVERDE RODRIGUEZ, JAVIER
CL SANTIAGO LEON DE CARACAS 1 C.P: 15701
981551200

HOSPITAL NUESTRA SEÑORA DE LA ESPERANZA (150109)
HOSPITAL NUESTRA SEÑORA DE LA ESPERANZA
AV DE LAS BURGAS 2 C.P: 15705
981577717

APARATO DIGESTIVO. PROCTOLOGIA

CLINICA GAIAS SANTIAGO (150592)
CLINICA GAIAS SANTIAGO
CL PINTOR XAIME QUESADA 2 BJ C.P: 15702
981566801

DR. LORENZO GONZALEZ, AURELIO (150109)
DR. LORENZO GONZALEZ, AURELIO
CL SANTIAGO LEON DE CARACAS 1 C.P: 15701
981551200

DR. IGLESIAS CANLE, JOSE (150109)
DR. IGLESIAS CANLE, JOSE
CL SANTIAGO LEON DE CARACAS 1 C.P: 15701
981551200

DR. MURILLO MATAMOROS, CLAUDIO (150109)
DR. MURILLO MATAMOROS, CLAUDIO
AV DE LAS BURGAS 2 C.P: 15705
981577717

APARATO DIGESTIVO. PROCTOLOGIA

DRA. ALVAREZ CASTRO, ANA MARIA (150109)

DRA. ALVAREZ CASTRO, ANA MARIA

AV DE LAS BURGAS 2 C.P: 15705
981577717

HM ROSALEDA (150109)

HM ROSALEDA

CL SANTIAGO LEON DE CARACAS 1 C.P: 15701
981551200

HOSPITAL NUESTRA SEÑORA DE LA ESPERANZA (150109)

HOSPITAL NUESTRA SEÑORA DE LA ESPERANZA

AV DE LAS BURGAS 2 C.P: 15705
981577717

DRA. SOUTO RODRIGUEZ, RAQUEL (150109)

DRA. SOUTO RODRIGUEZ, RAQUEL

CL SANTIAGO LEON DE CARACAS 1 C.P: 15701
981551200

HOSPITAL NUESTRA SEÑORA DE LA ESPERANZA (150109)

HOSPITAL NUESTRA SEÑORA DE LA ESPERANZA

AV DE LAS BURGAS 2 C.P: 15705
981577717

ATS

CENTRO SANITARIO E-SAUDE (150740)

CENTRO SANITARIO E-SAUDE

CL ALFREDO BRAÑAS 27 BJ C.P: 15701
881045927

CLINICA GAIAS SANTIAGO (150592)

CLINICA GAIAS SANTIAGO

CL PINTOR XAIME QUESADA 2 BJ C.P: 15702
981566801

CLÍNICA E-SAUDE (150101)

CLÍNICA E-SAUDE

CL ALFREDO BRAÑAS 27 C.P: 15700
881045927

HOSPITAL NUESTRA SEÑORA DE LA ESPERANZA (150109)

HOSPITAL NUESTRA SEÑORA DE LA ESPERANZA

AV DE LAS BURGAS 2 C.P: 15705
981577717

SERVICIO DE ENFERMERIA ROSALIA DE CASTRO (150168)

SERVICIO DE ENFERMERIA ROSALIA DE CASTRO

CL CURROS ENRIQUEZ 14 BJ C.P: 15702
981597662

SRA. TOJO RAMOS, SUSANA (150740)

SRA. TOJO RAMOS, SUSANA

CL ALFREDO BRAÑAS 27 BJ C.P: 15701
881045927

CLINICA FOUZ CULEBRAS (150665)

CLINICA FOUZ CULEBRAS

CL DOCTOR TEIXEIRO 14 3º C.P: 15701
981560346

CLINICA ISOMEDIC (150727)

CLINICA ISOMEDIC

RU REPUBLICA ARXENTINA 46 BJ C.P: 15701
881505169

HM ROSALEDA (150109)

HM ROSALEDA

CL SANTIAGO LEON DE CARACAS 1 C.P: 15701
981551200

HOSPITAL NUESTRA SEÑORA DE LA ESPERANZA (150109)

HOSPITAL NUESTRA SEÑORA DE LA ESPERANZA

AV DE LAS BURGAS 2 C.P: 15705
981577717

SR. MARTINO MARTINEZ, ALBERTO (150727)

SR. MARTINO MARTINEZ, ALBERTO

RU REPUBLICA ARXENTINA 46 BJ C.P: 15701
881505169

SRA. VAZQUE RABADE, TATIANA (150592)

SRA. VAZQUE RABADE, TATIANA

CL PINTOR XAIME QUESADA 2 BJ C.P: 15702
981566801

CARDIOLOGIA

CENTRO SANITARIO E-SAUDE (150740)

CENTRO SANITARIO E-SAUDE

CL ALFREDO BRAÑAS 27 BJ C.P: 15701
881045927

DR. AMARO CENDON, ANTONIO (150109)

DR. AMARO CENDON, ANTONIO

CL SANTIAGO LEON DE CARACAS 1 C.P: 15701
981551200

CLINICA GAIAS SANTIAGO (150592)

CLINICA GAIAS SANTIAGO

CL PINTOR XAIME QUESADA 2 BJ C.P: 15702
981566801

DR. GARCIA MOLINERO, DAVID (150740)

DR. GARCIA MOLINERO, DAVID

CL ALFREDO BRAÑAS 27 BJ C.P: 15701
881045927

CARDIOLOGIA

DR. GARCIA SEARA, JAVIER (150592)

DR. GARCIA SEARA, JAVIER

CL PINTOR XAIME QUESADA 2 BJ C.P: 15702
981566801

DR. LOPEZ PAIS, JAVIER (150109)

DR. LOPEZ PAIS, JAVIER

CL SANTIAGO LEON DE CARACAS 1 C.P: 15701
981551200

DR. RODRIGUEZ MAÑERO, MOISES (150592)

DR. RODRIGUEZ MAÑERO, MOISES

CL PINTOR XAIME QUESADA 2 BJ C.P: 15702
981566801

HM ROSALEDA (150109)

HM ROSALEDA

CL SANTIAGO LEON DE CARACAS 1 C.P: 15701
981551200

**HOSPITAL NUESTRA SEÑORA DE LA ESPERANZA
(150109)**

HOSPITAL NUESTRA SEÑORA DE LA ESPERANZA

AV DE LAS BURGAS 2 C.P: 15705
981577717

DR. LOPEZ BARREIRO, LUIS MANUEL (150109)

DR. LOPEZ BARREIRO, LUIS MANUEL

CL SANTIAGO LEON DE CARACAS 1 C.P: 15701
981551200

DR. OTERO GARCIA, OSCAR (150109)

DR. OTERO GARCIA, OSCAR

CL SANTIAGO LEON DE CARACAS 1 C.P: 15701
981551200

DRA. PEDREIRA PEREZ, MILAGROS (150109)

DRA. PEDREIRA PEREZ, MILAGROS

AV DE LAS BURGAS 2 C.P: 15705
981577717

**HOSPITAL NUESTRA SEÑORA DE LA ESPERANZA
(150109)**

HOSPITAL NUESTRA SEÑORA DE LA ESPERANZA

AV DE LAS BURGAS 2 C.P: 15705
981577717

CIRUGIA CARDIOVASCULAR

HM ROSALEDA (150109)

HM ROSALEDA

CL SANTIAGO LEON DE CARACAS 1 C.P: 15701
981551200

**HOSPITAL NUESTRA SEÑORA DE LA ESPERANZA
(150109)**

HOSPITAL NUESTRA SEÑORA DE LA ESPERANZA

AV DE LAS BURGAS 2 C.P: 15705
981577717

**HOSPITAL NUESTRA SEÑORA DE LA ESPERANZA
(150109)**

HOSPITAL NUESTRA SEÑORA DE LA ESPERANZA

AV DE LAS BURGAS 2 C.P: 15705
981577717

CIRUGIA GENERAL Y AP. DIGESTIVO

CLINICA GAIAS SANTIAGO (150592)

CLINICA GAIAS SANTIAGO

CL PINTOR XAIME QUESADA 2 BJ C.P: 15702
981566801

DR. BEIRAS TORRADO, ALEJANDRO (150109)

DR. BEIRAS TORRADO, ALEJANDRO

AV DE LAS BURGAS 2 C.P: 15705
981577717

DR. ESCUDERO PEREZ, BERNARDO (150109)

DR. ESCUDERO PEREZ, BERNARDO

CL SANTIAGO LEON DE CARACAS 1 C.P: 15701
981551200

DR. ESCUDERO PEREZ, BERNARDO JOSE (150592)

DR. ESCUDERO PEREZ, BERNARDO JOSE

CL PINTOR XAIME QUESADA 2 BJ C.P: 15702
981566801

DR. FREIRIA EIRAS, MIGUEL ANGEL (150109)

DR. FREIRIA EIRAS, MIGUEL ANGEL

CL SANTIAGO LEON DE CARACAS 1 C.P: 15701
981551200

DR. GARCIA VALLEJO, LUIS ALBERTO (150109)

DR. GARCIA VALLEJO, LUIS ALBERTO

CL SANTIAGO LEON DE CARACAS 1 C.P: 15701
981551200

CIRUGIA GENERAL Y AP. DIGESTIVO

DR. MATEU CALABUIG, GERMAN (150109)
DR. MATEU CALABUIG, GERMAN
CL SANTIAGO LEON DE CARACAS 1 C.P: 15701
981551200

DRA. GONZALO MARTIN, MARTA (150109)
DRA. GONZALO MARTIN, MARTA
CL SANTIAGO LEON DE CARACAS 1 C.P: 15701
981551200

HOSPITAL NUESTRA SEÑORA DE LA ESPERANZA (150109)
HOSPITAL NUESTRA SEÑORA DE LA ESPERANZA
AV DE LAS BURGAS 2 C.P: 15705
981577717

DR. SALDARRIAGA OSPINO, LUIS CARLOS (150109)
DR. SALDARRIAGA OSPINO, LUIS CARLOS
CL SANTIAGO LEON DE CARACAS 1 C.P: 15701
981551200

HM ROSALEDA (150109)
HM ROSALEDA
CL SANTIAGO LEON DE CARACAS 1 C.P: 15701
981551200

HOSPITAL NUESTRA SEÑORA DE LA ESPERANZA (150109)
HOSPITAL NUESTRA SEÑORA DE LA ESPERANZA
AV DE LAS BURGAS 2 C.P: 15705
981577717

CIRUGIA MAXILOFACIAL

DR. BILBAO ALONSO, ARTURO (150429)
DR. BILBAO ALONSO, ARTURO
AV DAS BURGAS 2 C.P: 15706
981595971

DRA. MENENDEZ LAGO, CAROLINA (150109)
DRA. MENENDEZ LAGO, CAROLINA
CL SANTIAGO LEON DE CARACAS 1 C.P: 15701
981551200

HOSPITAL NUESTRA SEÑORA DE LA ESPERANZA (150109)
HOSPITAL NUESTRA SEÑORA DE LA ESPERANZA
AV DE LAS BURGAS 2 C.P: 15705
981577717

DR. BILBAO ALONSO, ARTURO (150109)
DR. BILBAO ALONSO, ARTURO
CL SANTIAGO LEON DE CARACAS 1 C.P: 15701
981551200

HM ROSALEDA (150109)
HM ROSALEDA
CL SANTIAGO LEON DE CARACAS 1 C.P: 15701
981551200

HOSPITAL NUESTRA SEÑORA DE LA ESPERANZA (150109)
HOSPITAL NUESTRA SEÑORA DE LA ESPERANZA
AV DE LAS BURGAS 2 C.P: 15705
981577717

CIRUGIA PLASTICA Y REPARADORA

DR. HURTADO RUZZA, HECTOR ALONSO (150109)
DR. HURTADO RUZZA, HECTOR ALONSO
CL SANTIAGO LEON DE CARACAS 1 C.P: 15701
981551200

DRA. LAGE BOUZAMAYOR, PALOMA (150109)
DRA. LAGE BOUZAMAYOR, PALOMA
CL SANTIAGO LEON DE CARACAS 1 C.P: 15701
981551200

HOSPITAL NUESTRA SEÑORA DE LA ESPERANZA (150109)
HOSPITAL NUESTRA SEÑORA DE LA ESPERANZA
AV DE LAS BURGAS 2 C.P: 15705
981577717

DR. VALDES HERNANDEZ, JORGE (150109)
DR. VALDES HERNANDEZ, JORGE
CL SANTIAGO LEON DE CARACAS 1 C.P: 15701
981551200

HM ROSALEDA (150109)
HM ROSALEDA
CL SANTIAGO LEON DE CARACAS 1 C.P: 15701
981551200

HOSPITAL NUESTRA SEÑORA DE LA ESPERANZA (150109)
HOSPITAL NUESTRA SEÑORA DE LA ESPERANZA
AV DE LAS BURGAS 2 C.P: 15705
981577717

DENSITOMETRIA



91 563 20 00 - 900 159 000

DERMATOLOGIA MEDICO-QUIRURGICA

CLINICA DERMATOLOGICA VICTORIA GERPE (150544)

CLINICA DERMATOLOGICA VICTORIA GERPE

RU DO PINTOR XAIME QUESADA 1 LO 2ª C.P: 15702
981521539

CLINICA ISOMEDIC (150727)

CLINICA ISOMEDIC

RU REPUBLICA ARXENTINA 46 BJ C.P: 15701
881505169

DR. MONTE SERRANO, JUAN (150727)

DR. MONTE SERRANO, JUAN

RU REPUBLICA ARXENTINA 46 BJ C.P: 15701
881505169

DRA. MALAGON LUESMA, INMACULADA (150109)

DRA. MALAGON LUESMA, INMACULADA

CL SANTIAGO LEON DE CARACAS 1 C.P: 15701
981551200

HM ROSALEDA (150109)

HM ROSALEDA

CL SANTIAGO LEON DE CARACAS 1 C.P: 15701
981551200

HOSPITAL NUESTRA SEÑORA DE LA ESPERANZA (150109)

HOSPITAL NUESTRA SEÑORA DE LA ESPERANZA

AV DE LAS BURGAS 2 C.P: 15705
981577717

CLINICA GAIAS SANTIAGO (150592)

CLINICA GAIAS SANTIAGO

CL PINTOR XAIME QUESADA 2 BJ C.P: 15702
981566801

DR. IGLESIAS CARREÑO, CESAR (150109)

DR. IGLESIAS CARREÑO, CESAR

CL SANTIAGO LEON DE CARACAS 1 C.P: 15701
981551200

DR. TORREGROSA CALATAYUD, JOSE LUIS (150592)

DR. TORREGROSA CALATAYUD, JOSE LUIS

CL PINTOR XAIME QUESADA 2 BJ C.P: 15702
981566801

DRA. SANCHEZ AGUILAR, DOLORES (150109)

DRA. SANCHEZ AGUILAR, DOLORES

CL SANTIAGO LEON DE CARACAS 1 C.P: 15701
981551200

HOSPITAL NUESTRA SEÑORA DE LA ESPERANZA (150109)

HOSPITAL NUESTRA SEÑORA DE LA ESPERANZA

AV DE LAS BURGAS 2 C.P: 15705
981577717

DIAGNÓSTICO POR LA IMAGEN

CLINICA FOUZ CULEBRAS (150665)

CLINICA FOUZ CULEBRAS

CL DOCTOR TEIXEIRO 14 3º C.P: 15701
981560346

HM ROSALEDA (150109)

HM ROSALEDA

CL SANTIAGO LEON DE CARACAS 1 C.P: 15701
981551200

HOSPITAL NUESTRA SEÑORA DE LA ESPERANZA (150109)

HOSPITAL NUESTRA SEÑORA DE LA ESPERANZA

AV DE LAS BURGAS 2 C.P: 15705
981577717

CLINICA GAIAS SANTIAGO (150592)

CLINICA GAIAS SANTIAGO

CL PINTOR XAIME QUESADA 2 BJ C.P: 15702
981566801

HOSPITAL NUESTRA SEÑORA DE LA ESPERANZA (150109)

HOSPITAL NUESTRA SEÑORA DE LA ESPERANZA

AV DE LAS BURGAS 2 C.P: 15705
981577717

ENDOCRINOLOGIA Y NUTRICION

CLINICA GAIAS SANTIAGO (150592)

CLINICA GAIAS SANTIAGO

CL PINTOR XAIME QUESADA 2 BJ C.P: 15702
981566801

DR. BERNABEU MORON, IGNACIO (150592)

DR. BERNABEU MORON, IGNACIO

CL PINTOR XAIME QUESADA 2 BJ C.P: 15702
981566801

ENDOCRINOLOGIA Y NUTRICION

DRA. BOADA CARREÑO, DIANA (150592)

DRA. BOADA CARREÑO, DIANA

CL PINTOR XAIME QUESADA 2 BJ C.P: 15702
981566801

DRA. SANTAMARIA NIETO, ALICIA (150109)

DRA. SANTAMARIA NIETO, ALICIA

CL SANTIAGO LEON DE CARACAS 1 C.P: 15701
981551200

HM ROSALEDA (150109)

HM ROSALEDA

CL SANTIAGO LEON DE CARACAS 1 C.P: 15701
981551200

HOSPITAL NUESTRA SEÑORA DE LA ESPERANZA (150109)

HOSPITAL NUESTRA SEÑORA DE LA ESPERANZA

AV DE LAS BURGAS 2 C.P: 15705
981577717

DRA. SANCHEZ BAO, ANA MARIA (150109)

DRA. SANCHEZ BAO, ANA MARIA

CL SANTIAGO LEON DE CARACAS 1 C.P: 15701
981551200

DRA. VIÑAS PAMPILLO, ALICIA (150592)

DRA. VIÑAS PAMPILLO, ALICIA

CL PINTOR XAIME QUESADA 2 BJ C.P: 15702
981566801

HOSPITAL NUESTRA SEÑORA DE LA ESPERANZA (150109)

HOSPITAL NUESTRA SEÑORA DE LA ESPERANZA

AV DE LAS BURGAS 2 C.P: 15705
981577717

ESTOMATOLOGIA-ODONTOLOGIA

CLINICA FOUZ CULEBRAS (150665)

CLINICA FOUZ CULEBRAS

CL DOCTOR TEIXEIRO 14 3º C.P: 15701
981560346

DR. BILBAO ALONSO, ARTURO (150429)

DR. BILBAO ALONSO, ARTURO

AV DAS BURGAS 2 C.P: 15706
981595971

DRA. BAÑA SOUTO, MARIA SALOME (150141)

DRA. BAÑA SOUTO, MARIA SALOME

CL SAN PEDRO DE MEZONZO 3 1 D C.P: 15701
981591805

CLINICA GAIAS SANTIAGO (150592)

CLINICA GAIAS SANTIAGO

CL PINTOR XAIME QUESADA 2 BJ C.P: 15702
981566801

DR. BLANCO CARRION, ANDRES (150171)

DR. BLANCO CARRION, ANDRES

CL REPUBLICA EL SALVADOR 4 1 C C.P: 15702
981565407

ROBUR (150630)

ROBUR

CL CURROS ENRIQUEZ 14 C.P: 15702
981572568

FISIOTERAPIA



91 563 20 00 - 900 159 000

HEMATOLOGIA Y HEMOTERAPIA

DR. DEBEN ARIZNAVARRETA, GUILLERMO (150109)

DR. DEBEN ARIZNAVARRETA, GUILLERMO

AV DE LAS BURGAS 2 C.P: 15705
981577717

DR. DEBEN ARIZNAVARRETA, GUILLERMO (150109)

DR. DEBEN ARIZNAVARRETA, GUILLERMO

CL SANTIAGO LEON DE CARACAS 1 C.P: 15701
981551200

DR. PAZ CARREIRA, JOSE MANUEL (150109)

DR. PAZ CARREIRA, JOSE MANUEL

CL SANTIAGO LEON DE CARACAS 1 C.P: 15701
981551200

DR. PAZ CARRERA, JOSE MANUEL (150109)

DR. PAZ CARRERA, JOSE MANUEL

AV DE LAS BURGAS 2 C.P: 15705
981577717

HEMATOLOGIA Y HEMOTERAPIA

HM ROSALEDA (150109)

HM ROSALEDA

CL SANTIAGO LEON DE CARACAS 1 C.P: 15701
981551200

HOSPITAL NUESTRA SEÑORA DE LA ESPERANZA (150109)

HOSPITAL NUESTRA SEÑORA DE LA ESPERANZA

AV DE LAS BURGAS 2 C.P: 15705
981577717

HOSPITAL NUESTRA SEÑORA DE LA ESPERANZA (150109)

HOSPITAL NUESTRA SEÑORA DE LA ESPERANZA

AV DE LAS BURGAS 2 C.P: 15705
981577717

MAMOGRAFIA

CLINICA GAIAS SANTIAGO (150592)

CLINICA GAIAS SANTIAGO

CL PINTOR XAIME QUESADA 2 BJ C.P: 15702
981566801

HM ROSALEDA (150109)

HM ROSALEDA

CL SANTIAGO LEON DE CARACAS 1 C.P: 15701
981551200

HOSPITAL NUESTRA SEÑORA DE LA ESPERANZA (150109)

HOSPITAL NUESTRA SEÑORA DE LA ESPERANZA

AV DE LAS BURGAS 2 C.P: 15705
981577717

HOSPITAL NUESTRA SEÑORA DE LA ESPERANZA (150109)

HOSPITAL NUESTRA SEÑORA DE LA ESPERANZA

AV DE LAS BURGAS 2 C.P: 15705
981577717

SR. FERNANDEZ LOPEZ, AQUILINO (150592)

SR. FERNANDEZ LOPEZ, AQUILINO

CL PINTOR XAIME QUESADA 2 BJ C.P: 15702
981566801

MEDICINA GENERAL-MEDICINA FAMILIA

CENTRO SANITARIO E-SAUDE (150740)

CENTRO SANITARIO E-SAUDE

CL ALFREDO BRAÑAS 27 BJ C.P: 15701
881045927

CLINICA ALORA (150607)

CLINICA ALORA

CL FEANS 1 2 A C.P: 15706
981599431

CLINICA FOUZ CULEBRAS (150665)

CLINICA FOUZ CULEBRAS

CL DOCTOR TEIXEIRO 14 3º C.P: 15701
981560346

CLINICA GAIAS SANTIAGO (150592)

CLINICA GAIAS SANTIAGO

CL PINTOR XAIME QUESADA 2 BJ C.P: 15702
981566801

CLINICA ISOMEDIC (150727)

CLINICA ISOMEDIC

RU REPUBLICA ARXENTINA 46 BJ C.P: 15701
881505169

DRA. CASTRO REY, RAQUEL (150740)

DRA. CASTRO REY, RAQUEL

CL ALFREDO BRAÑAS 27 BJ C.P: 15701
881045927

DRA. RODRIGUEZ CARRIL, SANDRA (150592)

DRA. RODRIGUEZ CARRIL, SANDRA

CL PINTOR XAIME QUESADA 2 BJ C.P: 15702
981566801

DRA. SANTANA ROJAS, MAILLIW COROMOTO (150592)

DRA. SANTANA ROJAS, MAILLIW COROMOTO

CL PINTOR XAIME QUESADA 2 BJ C.P: 15702
981566801

DRA. VARELA HALL, CAETANA (150727)

DRA. VARELA HALL, CAETANA

RU REPUBLICA ARXENTINA 46 BJ C.P: 15701
881505169

HM LA ROSALEDA (150162)

HM LA ROSALEDA

CL ANTONIO CASARES 2 C.P: 15701
981574100

MEDICINA INTERNA

CLINICA GAIAS SANTIAGO (150592)

CLINICA GAIAS SANTIAGO

CL PINTOR XAIME QUESADA 2 BJ C.P: 15702
981566801

DRA. ALVELA SUAREZ, MARIA LUCIA (150109)

DRA. ALVELA SUAREZ, MARIA LUCIA

CL SANTIAGO LEON DE CARACAS 1 C.P: 15701
981551200

HM ROSALEDA (150109)

HM ROSALEDA

CL SANTIAGO LEON DE CARACAS 1 C.P: 15701
981551200

HOSPITAL NUESTRA SEÑORA DE LA ESPERANZA (150109)

HOSPITAL NUESTRA SEÑORA DE LA ESPERANZA

AV DE LAS BURGAS 2 C.P: 15705
981577717

DR. GRANJA ROMERO, EDUARDO (150109)

DR. GRANJA ROMERO, EDUARDO

CL SANTIAGO LEON DE CARACAS 1 C.P: 15701
981551200

DRA. MATEO MOSQUERA, LARA MARIA (150109)

DRA. MATEO MOSQUERA, LARA MARIA

CL SANTIAGO LEON DE CARACAS 1 C.P: 15701
981551200

HOSPITAL NUESTRA SEÑORA DE LA ESPERANZA (150109)

HOSPITAL NUESTRA SEÑORA DE LA ESPERANZA

AV DE LAS BURGAS 2 C.P: 15705
981577717

NEFROLOGIA

DRA. GARBIRAS SERRANO, MARIANA (150109)

DRA. GARBIRAS SERRANO, MARIANA

CL SANTIAGO LEON DE CARACAS 1 C.P: 15701
981551200

DRA. RODRIGUEZ AMIGO, RAQUEL (150109)

DRA. RODRIGUEZ AMIGO, RAQUEL

CL SANTIAGO LEON DE CARACAS 1 C.P: 15701
981551200

HOSPITAL NUESTRA SEÑORA DE LA ESPERANZA (150109)

HOSPITAL NUESTRA SEÑORA DE LA ESPERANZA

AV DE LAS BURGAS 2 C.P: 15705
981577717

DRA. MARTINEZ MARIN, MARIA ISABEL (150109)

DRA. MARTINEZ MARIN, MARIA ISABEL

CL SANTIAGO LEON DE CARACAS 1 C.P: 15701
981551200

HM ROSALEDA (150109)

HM ROSALEDA

CL SANTIAGO LEON DE CARACAS 1 C.P: 15701
981551200

HOSPITAL NUESTRA SEÑORA DE LA ESPERANZA (150109)

HOSPITAL NUESTRA SEÑORA DE LA ESPERANZA

AV DE LAS BURGAS 2 C.P: 15705
981577717

NEUMOLOGÍA

DR. PENELA PENELA, PEDRO (150109)

DR. PENELA PENELA, PEDRO

CL SANTIAGO LEON DE CARACAS 1 C.P: 15701
981551200

DR. VILAS IGLESIAS, ANDRES (150109)

DR. VILAS IGLESIAS, ANDRES

CL SANTIAGO LEON DE CARACAS 1 C.P: 15701
981551200

HOSPITAL NUESTRA SEÑORA DE LA ESPERANZA (150109)

HOSPITAL NUESTRA SEÑORA DE LA ESPERANZA

AV DE LAS BURGAS 2 C.P: 15705
981577717

DR. PENELA PENELA, PEDRO (150594)

DR. PENELA PENELA, PEDRO

CL ANTONIO CASARES 2 C.P: 15701
981574499

HM ROSALEDA (150109)

HM ROSALEDA

CL SANTIAGO LEON DE CARACAS 1 C.P: 15701
981551200

HOSPITAL NUESTRA SEÑORA DE LA ESPERANZA (150109)

HOSPITAL NUESTRA SEÑORA DE LA ESPERANZA

AV DE LAS BURGAS 2 C.P: 15705
981577717

NEUROCIRUGIA

CLINICA GAIAS SANTIAGO (150592)
CLINICA GAIAS SANTIAGO
CL PINTOR XAIME QUESADA 2 BJ C.P: 15702
981566801

DR. GARCIA ALLUT, ALFREDO (150109)
DR. GARCIA ALLUT, ALFREDO
CL SANTIAGO LEON DE CARACAS 1 C.P: 15701
981551200

DR. PEDROSA SOBRIDO, RODRIGO (150109)
DR. PEDROSA SOBRIDO, RODRIGO
CL SANTIAGO LEON DE CARACAS 1 C.P: 15701
981551200

DR. SERRAMITO GARCIA, RAMON (150109)
DR. SERRAMITO GARCIA, RAMON
CL SANTIAGO LEON DE CARACAS 1 C.P: 15701
981551200

HOSPITAL NUESTRA SEÑORA DE LA ESPERANZA (150109)
HOSPITAL NUESTRA SEÑORA DE LA ESPERANZA
AV DE LAS BURGAS 2 C.P: 15705
981577717

DR. BANDIN DIEGUEZ, FRANCISCO JAVIER (150592)
DR. BANDIN DIEGUEZ, FRANCISCO JAVIER
CL PINTOR XAIME QUESADA 2 BJ C.P: 15702
981566801

DR. PEDROSA SOBRIDO, RODRIGO (150592)
DR. PEDROSA SOBRIDO, RODRIGO
CL PINTOR XAIME QUESADA 2 BJ C.P: 15702
981566801

DR. SANTIN AMO, JOSE MARIA (150109)
DR. SANTIN AMO, JOSE MARIA
CL SANTIAGO LEON DE CARACAS 1 C.P: 15701
981551200

HM ROSALEDA (150109)
HM ROSALEDA
CL SANTIAGO LEON DE CARACAS 1 C.P: 15701
981551200

HOSPITAL NUESTRA SEÑORA DE LA ESPERANZA (150109)
HOSPITAL NUESTRA SEÑORA DE LA ESPERANZA
AV DE LAS BURGAS 2 C.P: 15705
981577717

NEUROFISIOLOGÍA CLÍNICA

CLINICA GAIAS SANTIAGO (150592)
CLINICA GAIAS SANTIAGO
CL PINTOR XAIME QUESADA 2 BJ C.P: 15702
981566801

DR. BONY PEÑA, ERNESTO (150592)
DR. BONY PEÑA, ERNESTO
CL PINTOR XAIME QUESADA 2 BJ C.P: 15702
981566801

DRA. OSORIO NOYA, ANA ISABEL (150109)
DRA. OSORIO NOYA, ANA ISABEL
AV DE LAS BURGAS 2 C.P: 15705
981577717

DRA. OSORIO NOYA, ANA ISABEL (150109)
DRA. OSORIO NOYA, ANA ISABEL
CL SANTIAGO LEON DE CARACAS 1 C.P: 15701
981551200

DRA. RODRIGUEZ MUGICO, VANESA (150109)
DRA. RODRIGUEZ MUGICO, VANESA
AV DE LAS BURGAS 2 C.P: 15705
981577717

DRA. RODRIGUEZ MUGICO, VANESA (150109)
DRA. RODRIGUEZ MUGICO, VANESA
CL SANTIAGO LEON DE CARACAS 1 C.P: 15701
981551200

HOSPITAL NUESTRA SEÑORA DE LA ESPERANZA (150109)
HOSPITAL NUESTRA SEÑORA DE LA ESPERANZA
AV DE LAS BURGAS 2 C.P: 15705
981577717

DR. BONDY PEÑA, ERNESTO CARLO (150660)
DR. BONDY PEÑA, ERNESTO CARLO
RU DOMINGO GARCIA SABELL 3 BJ C.P: 15705
674348134

DR. GONZALEZ URIEL, PABLO (150109)
DR. GONZALEZ URIEL, PABLO
CL SANTIAGO LEON DE CARACAS 1 C.P: 15701
981551200

DRA. OSORIO NOYA, ANA ISABEL (150109)
DRA. OSORIO NOYA, ANA ISABEL
AV DE LAS BURGAS 2 C.P: 15705
981577717

DRA. RODRIGUEZ MUGICO, VANESA (150109)
DRA. RODRIGUEZ MUGICO, VANESA
AV DE LAS BURGAS 2 C.P: 15705
981577717

DRA. RODRIGUEZ MUGICO, VANESA (150109)
DRA. RODRIGUEZ MUGICO, VANESA
CL SANTIAGO LEON DE CARACAS 1 C.P: 15701
981551200

HM ROSALEDA (150109)
HM ROSALEDA
CL SANTIAGO LEON DE CARACAS 1 C.P: 15701
981551200

HOSPITAL NUESTRA SEÑORA DE LA ESPERANZA (150109)
HOSPITAL NUESTRA SEÑORA DE LA ESPERANZA
AV DE LAS BURGAS 2 C.P: 15705
981577717

NEUROLOGIA

HM ROSALEDA (150109)

HM ROSALEDA

CL SANTIAGO LEON DE CARACAS 1 C.P: 15701
981551200

HOSPITAL NUESTRA SEÑORA DE LA ESPERANZA (150109)

HOSPITAL NUESTRA SEÑORA DE LA ESPERANZA

AV DE LAS BURGAS 2 C.P: 15705
981577717

HOSPITAL NUESTRA SEÑORA DE LA ESPERANZA (150109)

HOSPITAL NUESTRA SEÑORA DE LA ESPERANZA

AV DE LAS BURGAS 2 C.P: 15705
981577717

OBSTETRICIA Y GINECOLOGÍA

CLINICA FOUZ CULEBRAS (150665)

CLINICA FOUZ CULEBRAS

CL DOCTOR TEIXEIRO 14 3º C.P: 15701
981560346

CLINICA GINECOLOGICA DRA. SUSANA GONZALEZ (150754)

CLINICA GINECOLOGICA DRA. SUSANA GONZALEZ

AV DE ROMERO DONALLO 1 EN A C.P: 15706
621384101

DR. CODESIDO LOPEZ, JOSE (150109)

DR. CODESIDO LOPEZ, JOSE

CL SANTIAGO LEON DE CARACAS 1 C.P: 15701
981551200

DR. FERNANDEZ ALVAREZ, RAFAEL (150109)

DR. FERNANDEZ ALVAREZ, RAFAEL

CL SANTIAGO LEON DE CARACAS 1 C.P: 15701
981551200

DR. MACIA CORTIÑAS, MANUEL (150109)

DR. MACIA CORTIÑAS, MANUEL

CL SANTIAGO LEON DE CARACAS 1 C.P: 15701
981551200

DR. SOTO ESTERAS, MARCIAL (150109)

DR. SOTO ESTERAS, MARCIAL

CL SANTIAGO LEON DE CARACAS 1 C.P: 15701
981551200

DRA. ALVAREZ ALVAREZ, CARMEN (150109)

DRA. ALVAREZ ALVAREZ, CARMEN

CL SANTIAGO LEON DE CARACAS 1 C.P: 15701
981551200

DRA. BERDEAL HERRANZ, ALICIA (150128)

DRA. BERDEAL HERRANZ, ALICIA

CL ANTONIO CASARES 2 C.P: 15701
981551216

DRA. CORES VIQUEIRA, MARIA JOSE (150128)

DRA. CORES VIQUEIRA, MARIA JOSE

CL ANTONIO CASARES 2 C.P: 15701
981551216

CLINICA GAIAS SANTIAGO (150592)

CLINICA GAIAS SANTIAGO

CL PINTOR XAIME QUESADA 2 BJ C.P: 15702
981566801

DR. CES BLANCO, ANTONIO (150371)

DR. CES BLANCO, ANTONIO

CL GENERAL PARDIÑAS 35 1 B C.P: 15701
981561234

DR. FERNANDEZ ALVAREZ, RAFAEL (150128)

DR. FERNANDEZ ALVAREZ, RAFAEL

CL ANTONIO CASARES 2 C.P: 15701
981551216

DR. MACIA CORTIÑAS, MANUEL (150128)

DR. MACIA CORTIÑAS, MANUEL

CL ANTONIO CASARES 2 C.P: 15701
981587611

DR. MANZANARES VELOZ, JESUS (150592)

DR. MANZANARES VELOZ, JESUS

CL PINTOR XAIME QUESADA 2 BJ C.P: 15702
981566801

DRA. ALFONSIN SOMOZA, GUADALUPE (150109)

DRA. ALFONSIN SOMOZA, GUADALUPE

CL SANTIAGO LEON DE CARACAS 1 C.P: 15701
981551200

DRA. BAHILLO VARELA, ANA (150726)

DRA. BAHILLO VARELA, ANA

CL DE ROMERO DONALLO 42 BJ DC C.P: 15706
981565699

DRA. CARRACEDO REBOREDO, RAQUEL PILAR (150726)

DRA. CARRACEDO REBOREDO, RAQUEL PILAR

CL DE ROMERO DONALLO 42 BJ DC C.P: 15706
981565699

DRA. FREIRIA SOMOZA, ISABEL (150109)

DRA. FREIRIA SOMOZA, ISABEL

CL SANTIAGO LEON DE CARACAS 1 C.P: 15701
981551200

OBSTETRICIA Y GINECOLOGÍA

DRA. FREIRÍA SOMOZA, MARIA ISABEL (150128)

DRA. FREIRÍA SOMOZA, MARIA ISABEL

CL ANTONIO CASARES 2 C.P: 15701
981551216

DRA. GONZALEZ CEA, CRISTINA (150109)

DRA. GONZALEZ CEA, CRISTINA

CL SANTIAGO LEON DE CARACAS 1 C.P: 15701
981551200

DRA. PEÑAS SILVA, PATRICIA (150128)

DRA. PEÑAS SILVA, PATRICIA

CL ANTONIO CASARES 2 C.P: 15701
981551216

DRA. SANTA MARIA ORTIZ, JOHANA KARIN (150109)

DRA. SANTA MARIA ORTIZ, JOHANA KARIN

CL SANTIAGO LEON DE CARACAS 1 C.P: 15701
981551200

HOSPITAL NUESTRA SEÑORA DE LA ESPERANZA (150109)

HOSPITAL NUESTRA SEÑORA DE LA ESPERANZA

AV DE LAS BURGAS 2 C.P: 15705
981577717

HOSPITAL POLICLINICO LA ROSALEDA (150642)

HOSPITAL POLICLINICO LA ROSALEDA

CL ANTONIO CASARES 2 C.P: 15701
981551200

THE WOMEN'S CLINIC (150726)

THE WOMEN'S CLINIC

CL DE ROMERO DONALLO 42 BJ DC C.P: 15706
981565699

DRA. GONZALEZ CEA, ANA CRISTINA (150128)

DRA. GONZALEZ CEA, ANA CRISTINA

CL ANTONIO CASARES 2 C.P: 15701
981551216

DRA. PEREZ MUÑUZURI, MARIA ELENA (150128)

DRA. PEREZ MUÑUZURI, MARIA ELENA

CL ANTONIO CASARES 2 C.P: 15701
981551216

DRA. PEÑAS SILVA, PATRICIA (150109)

DRA. PEÑAS SILVA, PATRICIA

CL SANTIAGO LEON DE CARACAS 1 C.P: 15701
981551200

HM ROSALEDA (150109)

HM ROSALEDA

CL SANTIAGO LEON DE CARACAS 1 C.P: 15701
981551200

HOSPITAL NUESTRA SEÑORA DE LA ESPERANZA (150109)

HOSPITAL NUESTRA SEÑORA DE LA ESPERANZA

AV DE LAS BURGAS 2 C.P: 15705
981577717

INSTITUTO GALLEGO DE GINECOLOGIA (150128)

INSTITUTO GALLEGO DE GINECOLOGIA

CL ANTONIO CASARES 2 C.P: 15701
981551216

OFTALMOLOGIA

CENTRO OFTALMOLOGICO MOREIRAS (150516)

CENTRO OFTALMOLOGICO MOREIRAS

CL EDUARDO PONDAL 30 2° C.P: 15702
981597046

CLINICAS OFTALMOLOGICAS DR. FANDIÑO (150556)

CLINICAS OFTALMOLOGICAS DR. FANDIÑO

RU DE MONTERO RIOS 6 2° IZ C.P: 15701
981560100

DR. DIAZ-FEIJOO ARIAS, ELIO (150109)

DR. DIAZ-FEIJOO ARIAS, ELIO

CL SANTIAGO LEON DE CARACAS 1 C.P: 15701
981551200

DR. PACHECO SANCHO, PEDRO (150109)

DR. PACHECO SANCHO, PEDRO

AV DE LAS BURGAS 2 C.P: 15705
981577717

DR. SUAREZ CAMPO, ANDRES (150109)

DR. SUAREZ CAMPO, ANDRES

CL SANTIAGO LEON DE CARACAS 1 C.P: 15701
981551200

CLINICA GAIAS SANTIAGO (150592)

CLINICA GAIAS SANTIAGO

CL PINTOR XAIME QUESADA 2 BJ C.P: 15702
981566801

DR. COLOMA BOCKOS, JAVIER EDUARDO (150109)

DR. COLOMA BOCKOS, JAVIER EDUARDO

CL SANTIAGO LEON DE CARACAS 1 C.P: 15701
981551200

DR. MARTIN ARES, ALVARO (150753)

DR. MARTIN ARES, ALVARO

RU MARUXA MALLO 3 BJ C.P: 15706
981308059

DR. PÉREZ MOREIRAS, JOSE VICENTE (150516)

DR. PÉREZ MOREIRAS, JOSE VICENTE

CL EDUARDO PONDAL 30 2° C.P: 15702
981597046

DRA. CASTROVIEJO BOLIVAR, MARIA (150339)

DRA. CASTROVIEJO BOLIVAR, MARIA

CL GALERAS 34 BJ 11 C.P: 15705
981577090

OFTALMOLOGIA

DRA. MARTOS LOPEZ, MARIA MONTSERRAT (150109)

DRA. MARTOS LOPEZ, MARIA MONTSERRAT
AV DE LAS BURGAS 2 C.P: 15705
981577717

DRA. OLMEDO HERRERO, MARIA VERONICA (150397)

DRA. OLMEDO HERRERO, MARIA VERONICA
AV DAS BURGAS 2 C.P: 15705
981552200

DRA. RODRIGUEZ BLANCO, MARIA (150109)

DRA. RODRIGUEZ BLANCO, MARIA
AV DE LAS BURGAS 2 C.P: 15705
981577717

DRA. SILVA SOMOZA, SANDRA (150109)

DRA. SILVA SOMOZA, SANDRA
AV DE LAS BURGAS 2 C.P: 15705
981577717

DURAN CLINICA DE ESPECIALIDADES OFTALMOLOGICAS (150722)

DURAN CLINICA DE ESPECIALIDADES OFTALMOLOGICAS
RU DE ALFREDO BRAÑAS 7 C.P: 15701
881295240

HOSPITAL NUESTRA SEÑORA DE LA ESPERANZA (150109)

HOSPITAL NUESTRA SEÑORA DE LA ESPERANZA
AV DE LAS BURGAS 2 C.P: 15705
981577717

MIRANZA INSTITUTO GOMEZ-ULLA (150753)

MIRANZA INSTITUTO GOMEZ-ULLA
RU MARUXA MALLO 3 BJ C.P: 15706
981308059

DRA. OLMEDO HERRERA, MARIA (150109)

DRA. OLMEDO HERRERA, MARIA
CL SANTIAGO LEON DE CARACAS 1 C.P: 15701
981551200

DRA. PRADA SÁNCHEZ, CONSUELO (150516)

DRA. PRADA SÁNCHEZ, CONSUELO
CL EDUARDO PONDAL 30 2º C.P: 15702
981597046

DRA. RODRIGUEZ FERNANDEZ, SARA (150109)

DRA. RODRIGUEZ FERNANDEZ, SARA
CL SANTIAGO LEON DE CARACAS 1 C.P: 15701
981551200

DRA. TALLÓN ÁLVAREZ, YOLANDA (150516)

DRA. TALLÓN ÁLVAREZ, YOLANDA
CL EDUARDO PONDAL 30 2º C.P: 15702
981597046

HM ROSALEDA (150109)

HM ROSALEDA
CL SANTIAGO LEON DE CARACAS 1 C.P: 15701
981551200

HOSPITAL NUESTRA SEÑORA DE LA ESPERANZA (150109)

HOSPITAL NUESTRA SEÑORA DE LA ESPERANZA
AV DE LAS BURGAS 2 C.P: 15705
981577717

ONCOLOGÍA MÉDICA

DR. DEBEN ARIZNAVARRETA, GUILLERMO (150109)

DR. DEBEN ARIZNAVARRETA, GUILLERMO
AV DE LAS BURGAS 2 C.P: 15705
981577717

DR. FERNANDEZ BRUNO, MANUEL (150109)

DR. FERNANDEZ BRUNO, MANUEL
CL SANTIAGO LEON DE CARACAS 1 C.P: 15701
981551200

DRA. JUAN MARTINEZ, MARTA (150109)

DRA. JUAN MARTINEZ, MARTA
CL SANTIAGO LEON DE CARACAS 1 C.P: 15701
981551200

HOSPITAL NUESTRA SEÑORA DE LA ESPERANZA (150109)

HOSPITAL NUESTRA SEÑORA DE LA ESPERANZA
AV DE LAS BURGAS 2 C.P: 15705
981577717

DR. DEBEN ARIZNAVARRETA, GUILLERMO (150109)

DR. DEBEN ARIZNAVARRETA, GUILLERMO
CL SANTIAGO LEON DE CARACAS 1 C.P: 15701
981551200

DRA. CURIEL GARCIA, MARIA TERESA (150109)

DRA. CURIEL GARCIA, MARIA TERESA
AV DE LAS BURGAS 2 C.P: 15705
981577717

HM ROSALEDA (150109)

HM ROSALEDA
CL SANTIAGO LEON DE CARACAS 1 C.P: 15701
981551200

HOSPITAL NUESTRA SEÑORA DE LA ESPERANZA (150109)

HOSPITAL NUESTRA SEÑORA DE LA ESPERANZA
AV DE LAS BURGAS 2 C.P: 15705
981577717

OTORRINOLARINGOLOGÍA

CLINICA GAIAS SANTIAGO (150592)

CLINICA GAIAS SANTIAGO

CL PINTOR XAIME QUESADA 2 BJ C.P: 15702
981566801

DR. ALVAREZ-CALDERON IGLESIAS, OSCAR (150109)

DR. ALVAREZ-CALDERON IGLESIAS, OSCAR

CL SANTIAGO LEON DE CARACAS 1 C.P: 15701
981551200

DR. LAGE FERNANDEZ, FRANCISCO JAVIER (150109)

DR. LAGE FERNANDEZ, FRANCISCO JAVIER

CL SANTIAGO LEON DE CARACAS 1 C.P: 15701
981551200

DR. VARELA MARTINEZ, ERNESTO (150109)

DR. VARELA MARTINEZ, ERNESTO

AV DE LAS BURGAS 2 C.P: 15705
981577717

DRA. PENSADO BANET, ISABEL (150368)

DRA. PENSADO BANET, ISABEL

AV DAS BURGAS 2 C.P: 15706
981577717

HM ROSALEDA (150109)

HM ROSALEDA

CL SANTIAGO LEON DE CARACAS 1 C.P: 15701
981551200

HOSPITAL NUESTRA SEÑORA DE LA ESPERANZA (150109)

HOSPITAL NUESTRA SEÑORA DE LA ESPERANZA

AV DE LAS BURGAS 2 C.P: 15705
981577717

DOCTOR J. CAJADE FRIAS (150589)

DOCTOR J. CAJADE FRIAS

CL DOMINGO GARCIA-SABELL 3 BJ C.P: 15705
981577506

DR. GUERRA GOMEZ, JOAQUIN ANTONIO (150592)

DR. GUERRA GOMEZ, JOAQUIN ANTONIO

CL PINTOR XAIME QUESADA 2 BJ C.P: 15702
981566801

DR. PARENTE ARIAS, PABLO LUIS (150109)

DR. PARENTE ARIAS, PABLO LUIS

CL SANTIAGO LEON DE CARACAS 1 C.P: 15701
981551200

DRA. PAULOS NOVOA, MARTA (150109)

DRA. PAULOS NOVOA, MARTA

CL SANTIAGO LEON DE CARACAS 1 C.P: 15701
981551200

DRA. PENSADO BANET, ISABEL (150109)

DRA. PENSADO BANET, ISABEL

CL SANTIAGO LEON DE CARACAS 1 C.P: 15701
981551200

HOSPITAL NUESTRA SEÑORA DE LA ESPERANZA (150109)

HOSPITAL NUESTRA SEÑORA DE LA ESPERANZA

AV DE LAS BURGAS 2 C.P: 15705
981577717

PEDIATRIA

CLINICA GAIAS SANTIAGO (150592)

CLINICA GAIAS SANTIAGO

CL PINTOR XAIME QUESADA 2 BJ C.P: 15702
981566801

DR. MUIÑA FERNANDEZ, VICTOR (150109)

DR. MUIÑA FERNANDEZ, VICTOR

CL SANTIAGO LEON DE CARACAS 1 C.P: 15701
981551200

DR. PUMAREGA VERGARA, MANUEL ENRIQUE (150109)

DR. PUMAREGA VERGARA, MANUEL ENRIQUE

AV DE LAS BURGAS 2 C.P: 15705
981577717

DRA. COROMOTO SANTANA ROJAS, MAILLIW (150109)

DRA. COROMOTO SANTANA ROJAS, MAILLIW

CL SANTIAGO LEON DE CARACAS 1 C.P: 15701
981551200

CONSULTA DE PEDIATRIA DR. CARLOS MATEOS RAMOS (150692)

CONSULTA DE PEDIATRIA DR. CARLOS MATEOS RAMOS

CL XENERAL PARDIÑAS 14 BIS 4º A C.P: 15701
981574541

DR. PONS GARCIA, JORGE (150109)

DR. PONS GARCIA, JORGE

CL SANTIAGO LEON DE CARACAS 1 C.P: 15701
981551200

DRA. BOO MUÑIZ, MARIA DEL CARMEN (150109)

DRA. BOO MUÑIZ, MARIA DEL CARMEN

CL SANTIAGO LEON DE CARACAS 1 C.P: 15701
981551200

DRA. FARIAS RENZULLI, YELITZA DEL VALLE (150109)

DRA. FARIAS RENZULLI, YELITZA DEL VALLE

CL SANTIAGO LEON DE CARACAS 1 C.P: 15701
981551200

PEDIATRIA

DRA. LOPEZ VAZQUEZ, ANA MARIA (150109)
DRA. LOPEZ VAZQUEZ, ANA MARIA
CL SANTIAGO LEON DE CARACAS 1 C.P: 15701
981551200

DRA. PARDAL SOUTO, MARIA JESUS (150109)
DRA. PARDAL SOUTO, MARIA JESUS
CL SANTIAGO LEON DE CARACAS 1 C.P: 15701
981551200

DRA. TRABAZO RODRIGUEZ, SARA (150109)
DRA. TRABAZO RODRIGUEZ, SARA
CL SANTIAGO LEON DE CARACAS 1 C.P: 15701
981551200

HM ROSALEDA (150109)
HM ROSALEDA
CL SANTIAGO LEON DE CARACAS 1 C.P: 15701
981551200

HOSPITAL NUESTRA SEÑORA DE LA ESPERANZA (150109)
HOSPITAL NUESTRA SEÑORA DE LA ESPERANZA
AV DE LAS BURGAS 2 C.P: 15705
981577717

DRA. PARDAL SOUTO, MARIA JESUS (150109)
DRA. PARDAL SOUTO, MARIA JESUS
CL SANTIAGO LEON DE CARACAS 1 C.P: 15701
981551200

DRA. ROIBAL MALVIDO, SOCORRO DEL PILAR (150109)
DRA. ROIBAL MALVIDO, SOCORRO DEL PILAR
CL SANTIAGO LEON DE CARACAS 1 C.P: 15701
981551200

DRA. VARELA PICADO, MARIA DEL CARMEN (150632)
DRA. VARELA PICADO, MARIA DEL CARMEN
CL MARUXA MALLO 3 C.P: 15706
981585733

HOSPITAL NUESTRA SEÑORA DE LA ESPERANZA (150109)
HOSPITAL NUESTRA SEÑORA DE LA ESPERANZA
AV DE LAS BURGAS 2 C.P: 15705
981577717

PSICOLOGÍA



91 563 20 00 - 900 159 000

PSIQUIATRIA

CENTRO SANITARIO E-SAUDE (150740)
CENTRO SANITARIO E-SAUDE
CL ALFREDO BRAÑAS 27 BJ C.P: 15701
881045927

DR. ALVAREZ CUTRIN, JOSE ANGEL (150740)
DR. ALVAREZ CUTRIN, JOSE ANGEL
CL ALFREDO BRAÑAS 27 BJ C.P: 15701
881045927

DR. CLEMENTE GONZALEZ, ALFONSO (150109)
DR. CLEMENTE GONZALEZ, ALFONSO
AV DE LAS BURGAS 2 C.P: 15705
981577717

HM ROSALEDA (150109)
HM ROSALEDA
CL SANTIAGO LEON DE CARACAS 1 C.P: 15701
981551200

CLINICA ISOMEDIC (150727)
CLINICA ISOMEDIC
RU REPUBLICA ARXENTINA 46 BJ C.P: 15701
881505169

DR. ALVAREZ CUTRIN, JOSE ANGEL (150727)
DR. ALVAREZ CUTRIN, JOSE ANGEL
RU REPUBLICA ARXENTINA 46 BJ C.P: 15701
881505169

DR. CLEMENTE GONZALEZ, ALFONSO (150109)
DR. CLEMENTE GONZALEZ, ALFONSO
CL SANTIAGO LEON DE CARACAS 1 C.P: 15701
981551200

HOSPITAL NUESTRA SEÑORA DE LA ESPERANZA (150109)
HOSPITAL NUESTRA SEÑORA DE LA ESPERANZA
AV DE LAS BURGAS 2 C.P: 15705
981577717

PSIQUIATRIA

HOSPITAL NUESTRA SEÑORA DE LA ESPERANZA (150109)

HOSPITAL NUESTRA SEÑORA DE LA ESPERANZA
AV DE LAS BURGAS 2 C.P: 15705
981577717

REHABILITACION

CLINICA GAIAS SANTIAGO (150592)

CLINICA GAIAS SANTIAGO
CL PINTOR XAIME QUESADA 2 BJ C.P: 15702
981566801

FISIOGAL (150455)

FISIOGAL
CL GARCIA PRIETO (CONXO) 27 BJ C.P: 15706
981940804

HOSPITAL NUESTRA SEÑORA DE LA ESPERANZA (150109)

HOSPITAL NUESTRA SEÑORA DE LA ESPERANZA
AV DE LAS BURGAS 2 C.P: 15705
981577717

FISIOGAL (150455)

FISIOGAL
CL GENERAL PARDIÑAS 22 C.P: 15700
981597766

HM ROSALEDA (150109)

HM ROSALEDA
CL SANTIAGO LEON DE CARACAS 1 C.P: 15701
981551200

HOSPITAL NUESTRA SEÑORA DE LA ESPERANZA (150109)

HOSPITAL NUESTRA SEÑORA DE LA ESPERANZA
AV DE LAS BURGAS 2 C.P: 15705
981577717

REPRODUCCIÓN ASISTIDA

ZYGOS CENTRO GALLEGO DE REPRODUCCION (150656)

ZYGOS CENTRO GALLEGO DE REPRODUCCION
AV BARCELONA 23 BJ C.P: 15706
981934112

REUMATOLOGIA

CLINICA GAIAS SANTIAGO (150592)

CLINICA GAIAS SANTIAGO
CL PINTOR XAIME QUESADA 2 BJ C.P: 15702
981566801

DR. POMBO SUAREZ, MANUEL ENRIQUE (150109)

DR. POMBO SUAREZ, MANUEL ENRIQUE
AV DE LAS BURGAS 2 C.P: 15705
981577717

HM ROSALEDA (150109)

HM ROSALEDA
CL SANTIAGO LEON DE CARACAS 1 C.P: 15701
981551200

HOSPITAL NUESTRA SEÑORA DE LA ESPERANZA (150109)

HOSPITAL NUESTRA SEÑORA DE LA ESPERANZA
AV DE LAS BURGAS 2 C.P: 15705
981577717

DR. GOMEZ-REINO CARNOTA, JUAN (150109)

DR. GOMEZ-REINO CARNOTA, JUAN
CL SANTIAGO LEON DE CARACAS 1 C.P: 15701
981551200

DRA. GARCIA-BERNAL LENCE, MARIA ISABEL (150109)

DRA. GARCIA-BERNAL LENCE, MARIA ISABEL
AV DE LAS BURGAS 2 C.P: 15705
981577717

HOSPITAL NUESTRA SEÑORA DE LA ESPERANZA (150109)

HOSPITAL NUESTRA SEÑORA DE LA ESPERANZA
AV DE LAS BURGAS 2 C.P: 15705
981577717

TRAUMATOLOGIA Y CIR.ORTOPEDICA

CENTRO SANITARIO E-SAUDE (150740)

CENTRO SANITARIO E-SAUDE

CL ALFREDO BRAÑAS 27 BJ C.P: 15701
881045927

CLINICA ISOMEDIC (150727)

CLINICA ISOMEDIC

RU REPUBLICA ARXENTINA 46 BJ C.P: 15701
881505169

DR. AMHAZ ESCANLAR, SAMER (150109)

DR. AMHAZ ESCANLAR, SAMER

CL SANTIAGO LEON DE CARACAS 1 C.P: 15701
981551200

DR. DE CASTRO CARRASCO, ALBERTO (150109)

DR. DE CASTRO CARRASCO, ALBERTO

CL SANTIAGO LEON DE CARACAS 1 C.P: 15701
981551200

DR. GALLEGO GOYANES, ADRIAN (150109)

DR. GALLEGO GOYANES, ADRIAN

CL SANTIAGO LEON DE CARACAS 1 C.P: 15701
981551200

DR. GONZALEZ-CARRERO LOPEZ, MARCELINO (150109)

DR. GONZALEZ-CARRERO LOPEZ, MARCELINO

CL SANTIAGO LEON DE CARACAS 1 C.P: 15701
981551200

DR. HERAS VARELA, JOAQUIN (150109)

DR. HERAS VARELA, JOAQUIN

CL SANTIAGO LEON DE CARACAS 1 C.P: 15701
981551200

DR. JORGE MORA, ALBERTO AGUSTIN (150109)

DR. JORGE MORA, ALBERTO AGUSTIN

CL SANTIAGO LEON DE CARACAS 1 C.P: 15701
981551200

DR. PARDO SECO, JUAN PABLO (150109)

DR. PARDO SECO, JUAN PABLO

CL SANTIAGO LEON DE CARACAS 1 C.P: 15701
981551200

DR. PEREZ ABILLEIRA, SERGIO (150109)

DR. PEREZ ABILLEIRA, SERGIO

CL SANTIAGO LEON DE CARACAS 1 C.P: 15701
981551200

DR. SANCHEZ EIRIS, ALBERTO (150740)

DR. SANCHEZ EIRIS, ALBERTO

CL ALFREDO BRAÑAS 27 BJ C.P: 15701
881045927

DR. TORREIRO PAMPIN, FRANCISCO JAVIER (150109)

DR. TORREIRO PAMPIN, FRANCISCO JAVIER

CL SANTIAGO LEON DE CARACAS 1 C.P: 15701
981551200

CLINICA GAIAS SANTIAGO (150592)

CLINICA GAIAS SANTIAGO

CL PINTOR XAIME QUESADA 2 BJ C.P: 15702
981566801

CONSULTA DE TRAUMATOLOGIA DR. DIEZ ULLOA (150711)

CONSULTA DE TRAUMATOLOGIA DR. DIEZ ULLOA

AV DAS BURGAS 2 C.P: 15705
981552200

DR. CAEIRO CANDAL, JACOBO ALEJANDRO (150109)

DR. CAEIRO CANDAL, JACOBO ALEJANDRO

CL SANTIAGO LEON DE CARACAS 1 C.P: 15701
981551200

DR. DIEZ ULLOA, MAXIMO ALBERTO (150109)

DR. DIEZ ULLOA, MAXIMO ALBERTO

CL SANTIAGO LEON DE CARACAS 1 C.P: 15701
981551200

DR. GODAY ETXEARRIA, MATEO (150109)

DR. GODAY ETXEARRIA, MATEO

CL SANTIAGO LEON DE CARACAS 1 C.P: 15701
981551200

DR. GUITIAN LEMA, FRANCISCO JOSE (150592)

DR. GUITIAN LEMA, FRANCISCO JOSE

CL PINTOR XAIME QUESADA 2 BJ C.P: 15702
981566801

DR. IGLESIAS ROMANIA, WALTER (150592)

DR. IGLESIAS ROMANIA, WALTER

CL PINTOR XAIME QUESADA 2 BJ C.P: 15702
981566801

DR. MANDIA MANCEBO, FERMIN (150109)

DR. MANDIA MANCEBO, FERMIN

CL SANTIAGO LEON DE CARACAS 1 C.P: 15701
981551200

DR. PEREZ HEVIA, IMANOL (150592)

DR. PEREZ HEVIA, IMANOL

CL PINTOR XAIME QUESADA 2 BJ C.P: 15702
981566801

DR. RIOS TOURIÑO, SANTIAGO (150109)

DR. RIOS TOURIÑO, SANTIAGO

CL SANTIAGO LEON DE CARACAS 1 C.P: 15701
981551200

DR. SANCHEZ EIRIS, ALBERTO (150109)

DR. SANCHEZ EIRIS, ALBERTO

CL SANTIAGO LEON DE CARACAS 1 C.P: 15701
981551200

DR. VILLARES SANTOS, ALBERTO (150727)

DR. VILLARES SANTOS, ALBERTO

RU REPUBLICA ARXENTINA 46 BJ C.P: 15701
881505169

TRAUMATOLOGIA Y CIR.ORTOPEDICA

DRA. FERNANDEZ RODRIGUEZ, TANIA (150109)
DRA. FERNANDEZ RODRIGUEZ, TANIA
CL SANTIAGO LEON DE CARACAS 1 C.P: 15701
981551200

DRA. SIXTO DASILVA, MARIA JOSE (150109)
DRA. SIXTO DASILVA, MARIA JOSE
CL SANTIAGO LEON DE CARACAS 1 C.P: 15701
981551200

HM ROSALEDA (150109)
HM ROSALEDA
CL SANTIAGO LEON DE CARACAS 1 C.P: 15701
981551200

HOSPITAL NUESTRA SEÑORA DE LA ESPERANZA (150109)
HOSPITAL NUESTRA SEÑORA DE LA ESPERANZA
AV DE LAS BURGAS 2 C.P: 15705
981577717

DRA. JORGE MORA MARIA TERESA (150109)
DRA. JORGE MORA MARIA TERESA
CL SANTIAGO LEON DE CARACAS 1 C.P: 15701
981551200

DRA. VIANA GIORNO, CAROLINA (150109)
DRA. VIANA GIORNO, CAROLINA
CL SANTIAGO LEON DE CARACAS 1 C.P: 15701
981551200

HOSPITAL NUESTRA SEÑORA DE LA ESPERANZA (150109)
HOSPITAL NUESTRA SEÑORA DE LA ESPERANZA
AV DE LAS BURGAS 2 C.P: 15705
981577717

URGENCIAS HOSPITALARIAS

 91 563 20 00 - 900 159 000

URGENCIAS PEDIATRICAS

HM ROSALEDA (150109)
HM ROSALEDA
CL SANTIAGO LEON DE CARACAS 1 C.P: 15701
981551200

HOSPITAL NUESTRA SEÑORA DE LA ESPERANZA (150109)
HOSPITAL NUESTRA SEÑORA DE LA ESPERANZA
AV DE LAS BURGAS 2 C.P: 15705
981577717

HOSPITAL NUESTRA SEÑORA DE LA ESPERANZA (150109)
HOSPITAL NUESTRA SEÑORA DE LA ESPERANZA
AV DE LAS BURGAS 2 C.P: 15705
981577717

UROLOGIA

CLINICA GAIAS SANTIAGO (150592)
CLINICA GAIAS SANTIAGO
CL PINTOR XAIME QUESADA 2 BJ C.P: 15702
981566801

DR. LOPEZ GARCIA, DANIEL (150109)
DR. LOPEZ GARCIA, DANIEL
CL SANTIAGO LEON DE CARACAS 1 C.P: 15701
981551200

DR. TATO RODRIGUEZ, JAVIER (150592)
DR. TATO RODRIGUEZ, JAVIER
CL PINTOR XAIME QUESADA 2 BJ C.P: 15702
981566801

DR. CIMADEVILA GARCIA, ANTONIO (150109)
DR. CIMADEVILA GARCIA, ANTONIO
CL SANTIAGO LEON DE CARACAS 1 C.P: 15701
981551200

DR. PEREZ FENTES, DANIEL ADOLFO (150109)
DR. PEREZ FENTES, DANIEL ADOLFO
CL SANTIAGO LEON DE CARACAS 1 C.P: 15701
981551200

DR. TATO RODRIGUEZ, JAVIER (150592)
DR. TATO RODRIGUEZ, JAVIER
CL PINTOR XAIME QUESADA 2 BJ C.P: 15702
981566801

UROLOGIA

DR. TATO RODRIGUEZ, JAVIER (150592)
DR. TATO RODRIGUEZ, JAVIER
CL PINTOR XAIME QUESADA 2 BJ C.P: 15702
981566801

DR. VILLEGAS PIGUAVE, ANSELMO DAMIAN (150109)
DR. VILLEGAS PIGUAVE, ANSELMO DAMIAN
CL SANTIAGO LEON DE CARACAS 1 C.P: 15701
981551200

DRA. CORTEGOSO GONZALEZ, MELISSA (150592)
DRA. CORTEGOSO GONZALEZ, MELISSA
CL PINTOR XAIME QUESADA 2 BJ C.P: 15702
981566801

DRA. CORTEGOSO GONZALEZ, MELISSA (150592)
DRA. CORTEGOSO GONZALEZ, MELISSA
CL PINTOR XAIME QUESADA 2 BJ C.P: 15702
981566801

HOSPITAL NUESTRA SEÑORA DE LA ESPERANZA (150109)
HOSPITAL NUESTRA SEÑORA DE LA ESPERANZA
AV DE LAS BURGAS 2 C.P: 15705
981577717

DR. TATO RODRIGUEZ, JAVIER (150592)
DR. TATO RODRIGUEZ, JAVIER
CL PINTOR XAIME QUESADA 2 BJ C.P: 15702
981566801

DRA. CORTEGOSO GONZALEZ, MELISSA (150592)
DRA. CORTEGOSO GONZALEZ, MELISSA
CL PINTOR XAIME QUESADA 2 BJ C.P: 15702
981566801

DRA. CORTEGOSO GONZALEZ, MELISSA (150592)
DRA. CORTEGOSO GONZALEZ, MELISSA
CL PINTOR XAIME QUESADA 2 BJ C.P: 15702
981566801

HM ROSALEDA (150109)
HM ROSALEDA
CL SANTIAGO LEON DE CARACAS 1 C.P: 15701
981551200

HOSPITAL NUESTRA SEÑORA DE LA ESPERANZA (150109)
HOSPITAL NUESTRA SEÑORA DE LA ESPERANZA
AV DE LAS BURGAS 2 C.P: 15705
981577717