

GUÍA MÉDICA

Cantabria

La Cariñoterapia a tu servicio



ÍNDICE

1. Información y Ayuda	3
2. ¿Cómo ir al médico con Aegon?	4
3. Cuadro Médico	5
Cantabria	
• Cantabria	5





1 INFORMACIÓN Y AYUDA

En esta guía encontrarás los **centros y especialistas a los que tienes acceso a través de tu Seguro de Salud.**



SERVICIO TELEFÓNICO DE ASISTENCIA MÉDICA

91 563 20 00

24
HORAS

Allí, un equipo de profesionales **resolverá cualquier cuestión que tengas sobre enfermedades, síntomas o dudas sobre tu Seguro de Salud Aegon.**

**RECUERDA QUE PUEDES CONSULTAR EL CUADRO MÉDICO SIEMPRE
ACTUALIZADO EN NUESTRA PÁGINA WEB www.aegon.es
O REGISTRÁNDOTE EN clientes.aegon.es**



La información contenida en esta Guía Médica queda supeditada a las coberturas contratadas que **puedes consultar en las Condiciones Particulares y Generales de tu póliza y según el cuadro médico contratado.**

Queremos informarte de que **los datos de los médicos y centros incluidos en esta Guía pueden sufrir modificaciones a lo largo del tiempo y que dispones de tu cuadro médico siempre actualizado en tu área privada de cliente entrando en clientes.aegon.es o en la App Mi Aegon disponible para iOS y Android.**



2 ¿CÓMO IR AL MÉDICO CON AEGON?

1 ¿Sabes cómo ir al médico con Aegon?

1 ¿A qué médico voy?

Busca el médico más cercano en:

Nuestra Web
www.aegon.es

El Área Privada de Cliente
clientes.aegon.es

Llamando al
91 563 20 00
900 159 000

Con nuestra app
Mi Aegon

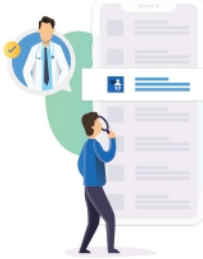

2 ¿Cuándo me viene mejor ir?

Llama al centro médico que mejor se adapte a ti y pide cita.

3 ¡Voy al médico!

Recuerda que necesitas llevar tu tarjeta de Aegon y tu DNI.



¿Tu médico te pide una prueba?

Es posible que necesites una autorización, número que te facilitaremos desde Aegon y deberás entregar al centro médico donde te vayas a realizar la prueba o intervención.

4 ¿Cómo puedo pedir una autorización?

Enviando un e-mail a
autorizaciones@aegon.es

En el Área Privada de Cliente
clientes.aegon.es

Llamando al teléfono
91 563 20 00 - 900 159 000

Con nuestra app
Mi Aegon

A través de WhatsApp
680 196 369

¿Qué puedes hacer en caso de urgencia médica?

Contactar con nuestro servicio de Asesoramiento Médico de Urgencias 24h.

91 563 20 00 - 900 159 000

A través de este servicio telefónico un médico valorará tus síntomas y determinará la mejor forma de actuar, pudiendo darse unos de los siguientes casos:



Marcar las pautas para tu recuperación



Enviar un médico a tu domicilio



Derivarte a un centro médico de urgencias



Gestionar tu traslado en ambulancia

3

5 ¿Qué datos necesito?



Número de volante



Fecha de la prueba



Nombre de la prueba



Centro que te pide la prueba



Centro donde te realizarás la prueba



Informe médico

Pide un informe médico antes de salir de la consulta, es posible que lo necesitemos para autorizar algunas pruebas o intervenciones médicas.

6 ¿Qué puede ocurrir?

Que tu prueba **no requiera autorización** y puedas ir al médico directamente con tu tarjeta y volante.



Que tu prueba **requiera autorización**. Es posible que te pidamos un informe médico y te indicaremos si tu prueba está aprobada o no.



Si no tuviéramos el centro o el médico al que quieres ir en nuestro cuadro, te daremos las alternativas que mejor se adapten a ti.



¿Qué es un informe médico?

El informe médico es un documento expedido por tu doctor con el objetivo de dejar constancia de tu estado de salud.

En el informe se indica el motivo por el que vas a consulta, la fecha en la que empezó tu dolencia, el tratamiento que tomas o que te prescriben y si necesitas hacerte alguna prueba médica antes de tu diagnóstico.

7 Voy a hacerme la prueba o intervención con mi tarjeta, volante y autorización.

Acudir a un centro médico de urgencias incluido dentro de tu cuadro médico:

Recuerda **llevar tu tarjeta sanitaria y tu DNI**; el centro médico te los solicitará para poder atenderte.



Asistencia en el extranjero:

Para saber qué pasos seguir y a qué centro médico dirigirte en caso de urgencia médica fuera de España, solo tienes que llamar al teléfono:

+34 917 221 777

Tienes hasta **15.000 € anuales** por asegurado con esta cobertura.

Descarga tu certificado de viaje en "Para mis viajes" dentro de tu Área Privada.



4



3 CUADRO MÉDICO

CANTABRIA CANTABRIA

CUADRO MÉDICO PROVINCIAL

13

ALERGOLOGIA

ALERGOLOGIA (480714)

ALERGOLOGIA

CL EMILIO PINO 6 4º F C.P: 39002
942760777

CONSULTA ALERGOLOGIA DR. LUIS FERNANDEZ PELLON (390138)

CONSULTA ALERGOLOGIA DR. LUIS FERNANDEZ PELLON

CL ISABEL II 22 2º IZ C.P: 39002
942314112

CONSULTA DE ALERGOLOGIA DRA. MARIA CARMEN SALCEDA (390017)

CONSULTA DE ALERGOLOGIA DRA. MARIA CARMEN SALCEDA

CL AMOS DE ESCALANTE 6 4º A C.P: 39002
942210806

APYA ALERGIA Y PEDIATRIA DE ADULTOS DRA. ANTON (390028)

APYA ALERGIA Y PEDIATRIA DE ADULTOS DRA. ANTON

CL LEALTAD 18 EN DC C.P: 39002
942398640

CONSULTA DE ALERGIA Y ASMA DRA. SUAREZ RODRIGUEZ (390097)

CONSULTA DE ALERGIA Y ASMA DRA. SUAREZ RODRIGUEZ

CL CASTELAR 1 1º DC C.P: 39004
629593543

ANALISIS CLINICOS

CENTRO DE SALUD VARGAS (390122)

CENTRO DE SALUD VARGAS

CL VARGAS 57 BJ 1F C.P: 39010
942373272

CONSULTA DE PEDIATRIA DR. ALFREDO CUADRADO CANALES (480805)

CONSULTA DE PEDIATRIA DR. ALFREDO CUADRADO CANALES

CL MARCELINO SANZ DE SAUTUOLA 12 1º J C.P:
39003
686031302

CLINICA DE TRAUMATOLOGIA LA CAÑÍA (390122)

CLINICA DE TRAUMATOLOGIA LA CAÑÍA

CL JOAQUIN COSTA 13 BJ C.P: 39005
942277154

DRA. NICOLAS HERRERO, VERONICA (480718)

DRA. NICOLAS HERRERO, VERONICA

CL CALDERON DE LA BARCA 4 BJ C.P: 39002
942216802

ANALISIS CLINICOS

EUROFINS MEDICANTABRIA (390100)

EUROFINS MEDICANTABRIA
CL DE CASTILLA 10 C.P: 39002
942318344

INTEGRAL LABS (390122)

INTEGRAL LABS
CL CALDERON DE LA BARCA 4 BJ C.P: 39002
942216802

LABORATORIO DR. MAZO SANTANDER (390100)

LABORATORIO DR. MAZO SANTANDER
CL ANDRES DEL RIO 7 C.P: 39003
942361157

UROLOGIA MINIMAMENTE INVASIVA (UMI) (390122)

UROLOGIA MINIMAMENTE INVASIVA (UMI)
CL JUAN DE HERRERA 20 1° B C.P: 39002
942314297

HOSPITAL SANTA CLOTILDE (390100)

HOSPITAL SANTA CLOTILDE
PS DEL GENERAL DAVILA 35 BJ C.P: 39006
942217711

LABORATORIO DE ANALISIS CLINICOS CARLOS DIAZ (390085)

LABORATORIO DE ANALISIS CLINICOS CARLOS DIAZ
CL ISABEL II 23 5° E C.P: 39002
942227594

LABORATORIO DRA. CONCHA DE LA FUENTE (390120)

LABORATORIO DRA. CONCHA DE LA FUENTE
PS DE PEREDA 15 EN D C.P: 39004
942222260

ATS

CENTRO DE FISIOTERAPIA DE SANTANDER (390052)

CENTRO DE FISIOTERAPIA DE SANTANDER
CL GENERAL CAMILO ALONSO VEGA 16 A BJ C.P:
39007
942344970

HOSPITAL SANTA CLOTILDE (390136)

HOSPITAL SANTA CLOTILDE
PO GENERAL DAVILA 35 C.P: 39006
942217711

CARDIOLOGIA

CONSULTA CARDIOLOGICA DR. RAFAEL MARTIN DURAN (390035)

CONSULTA CARDIOLOGICA DR. RAFAEL MARTIN DURAN
CL LEALTAD 14 5° C.P: 39002
942215702

CONSULTA DE CARDIOLOGIA DRA. FERNANDEZ-VALLS (390021)

CONSULTA DE CARDIOLOGIA DRA. FERNANDEZ-VALLS
CL JUAN DE HERRERA 8 3° IZ C.P: 39002
942274566

LABAROSALUD (390044)

LABAROSALUD
CL CALDERON DE LA BARCA 16 EN IZ C.P: 39002
942360940

CIRUGIA GENERAL Y AP. DIGESTIVO

CONSULTA MEDICA DR. GARCIA DE POLAVIEJA (390102)

CONSULTA MEDICA DR. GARCIA DE POLAVIEJA
CL CALVO SOTELO 15 4° C.P: 39002
942314263

DR. MARTIN PARRA, JOSE IGNACIO - CIRUGIA CANTABRIA (390018)

DR. MARTIN PARRA, JOSE IGNACIO - CIRUGIA CANTABRIA
CL CALDERON DE LA BARCA 10 1° IZ C.P: 39002
658464621

CIRUGIA PLASTICA Y REPARADORA

CONSULTA CIRUGIA PLASTICA DR. HERRERO (390045)

CONSULTA CIRUGIA PLASTICA DR. HERRERO
CL JUAN DE HERRERA 8 PP IZ C.P: 39002
942314263

DRA. MAZARRASA ALONSO, RAQUEL - INST. DR. PIÑAL (390071)

DRA. MAZARRASA ALONSO, RAQUEL - INST. DR. PIÑAL
PS DE PEREDA 20 C.P: 39004
942364696

DENSITOMETRIA



91 563 20 00 - 900 159 000

DIAGNÓSTICO POR LA IMAGEN

CLINICA RADIOLOGICA DR. MIGUEL ANGEL PAGOLA (390113)

CLINICA RADIOLOGICA DR. MIGUEL ANGEL PAGOLA
CL JESUS DE MONASTERIO 13 4º C.P: 39008
942227574

DIAGNOSTICO MEDICO CANTABRIA (390027)

DIAGNOSTICO MEDICO CANTABRIA
CL CASTILLA 6 BJ C.P: 39002
942764450

DR. ABASCAL ABASCAL, FAUSTINO (390027)

DR. ABASCAL ABASCAL, FAUSTINO
CL CASTILLA 6 BJ C.P: 39002
942764450

DR. CEREZAL PESQUERA, LUIS FERNANDO (390027)

DR. CEREZAL PESQUERA, LUIS FERNANDO
CL CASTILLA 6 BJ C.P: 39002
942764450

DRA. FERNANDEZ BUERGO, CRISTINA (390027)

DRA. FERNANDEZ BUERGO, CRISTINA
CL CASTILLA 6 BJ C.P: 39002
942764450

DRA. MONTES PEREZ, ESTHER (390027)

DRA. MONTES PEREZ, ESTHER
CL CASTILLA 6 BJ C.P: 39002
942764450

ENDOCRINOLOGIA Y NUTRICION

CONSULTA ENDOCRINOLOGIA DR. FERNANDO PAZOS TORAL (390108)

CONSULTA ENDOCRINOLOGIA DR. FERNANDO PAZOS TORAL
CL DE CASTILLA 15 A 2º D C.P: 39009
942037887

ESTOMATOLOGIA-ODONTOLOGIA

CLINICA DENTAL DR. ANGEL SOTA (390062)

CLINICA DENTAL DR. ANGEL SOTA
CL MARQUES DE LA HERMIDA 36 BJ C.P: 39009
942223696

CLINICA PIÑAL MEDICINA BUCODENTAL (390088)

CLINICA PIÑAL MEDICINA BUCODENTAL
CL RUALASAL 9 3º IZ C.P: 39001
942310871

FISIOTERAPIA



91 563 20 00 - 900 159 000

MAMOGRAFIA

CLINICA RADIOLOGICA DR. MIGUEL ANGEL PAGOLA (390113)

CLINICA RADIOLOGICA DR. MIGUEL ANGEL PAGOLA
CL JESUS DE MONASTERIO 13 4° C.P: 39008
942227574

DIAGNOSTICO MEDICO CANTABRIA (390027)

DIAGNOSTICO MEDICO CANTABRIA
CL CASTILLA 6 BJ C.P: 39002
942764450

MEDICINA GENERAL-MEDICINA FAMILIA

CONSULTA DR. MANUEL DE LA HERA (390137)

CONSULTA DR. MANUEL DE LA HERA
CL ISABEL II 18 5° DC C.P: 39002
942360110

CONSULTA MEDICA DR. GONZALO ZUÑIGA PEREZ-LEMAUR (390116)

CONSULTA MEDICA DR. GONZALO ZUÑIGA PEREZ-LEMAUR
CL RUALASAL 14 4° A C.P: 39001
942215620

CONSULTA MEDICINA GENERAL DR. HERNANDEZ NALDA (390007)

CONSULTA MEDICINA GENERAL DR. HERNANDEZ NALDA
CL JUAN DE HERRERA 24 1° DC C.P: 39002
942319939

CONSULTA MEDICINA GENERAL DRA. LASTRA AZPILICUETA (390063)

CONSULTA MEDICINA GENERAL DRA. LASTRA AZPILICUETA
CL HERNAN CORTES 5 EN C.P: 39003
942031646

DR. AMIGO RODRIGUEZ, FELIPE - CLINICA SANZ/AYALA (390067)

DR. AMIGO RODRIGUEZ, FELIPE - CLINICA SANZ/AYALA
CL CALVO SOTELO 17 1° C.P: 39002
942037404

DR. HERNANDEZ DE SANDE (390115)

DR. HERNANDEZ DE SANDE
PS PASAJE DE PEÑA 2 2° B C.P: 39008
942364422

MEDICINA INTERNA

CONSULTA MED. INTERNA DR. ENRIQUE PEREZ-LLANTADA (390076)

CONSULTA MED. INTERNA DR. ENRIQUE PEREZ-LLANTADA
CL JUAN DE HERRERA 20 1° B C.P: 39002
942380327

NEUMOLOGÍA

CENTRO MEDICO DR. ORTIZ (390101)

CENTRO MEDICO DR. ORTIZ
CL VARGAS 57 D LO C.P: 39010
942055932

CONSULTA DR. SANCHEZ-PALACIN (390105)

CONSULTA DR. SANCHEZ-PALACIN
CL SANTA LUCIA 51 2° B C.P: 39003
942223296

NEUROFISIOLOGÍA CLÍNICA

CLINICA DR. OCON QUINTIAL (390047)

CLINICA DR. OCON QUINTIAL

CL JESUS DE MONASTERIO 24 1° DC C.P: 39010
942078598

NEUROLOGIA

CONSULTA DE NEUROLOGIA DRA. GUITERA CALVO (390082)

CONSULTA DE NEUROLOGIA DRA. GUITERA CALVO

CL RUALASAL 14 4° C.P: 39001
942502668

OBSTETRICIA Y GINECOLOGÍA

CLINICA GINECOLOGICA DRA. DORNAK (390048)

CLINICA GINECOLOGICA DRA. DORNAK

CL CALVO SOTELO 16 4° IZ C.P: 39002
942282928

CONSULTA GINECOLOGICA DR. DE LA LASTRA OLANO (390123)

CONSULTA GINECOLOGICA DR. DE LA LASTRA OLANO

CL JUAN DE HERRERA 2 3° DC C.P: 39002
942226410

CONSULTA GINECOLOGICA DRA. CARMEN ALTABLE PEREZ (390013)

CONSULTA GINECOLOGICA DRA. CARMEN ALTABLE PEREZ

CL ATILANO RODRIGUEZ 7 4° C C.P: 39002
942760769

CONSULTA GINECOLOGICA DRA. CONCHA CEBALLOS (390126)

CONSULTA GINECOLOGICA DRA. CONCHA CEBALLOS

AV DE LA REINA VICTORIA 39 1° D C.P: 39004
942313157

LABAROSALUD (390015)

LABAROSALUD

CL CALDERON DE LA BARCA 16 EN IZ C.P: 39002
942360940

OFTALMOLOGIA

CONSULTA DE OFTALMOLOGIA VISION GLOBAL (390020)

CONSULTA DE OFTALMOLOGIA VISION GLOBAL

CL LEALTAD 20 IZQ 2° C.P: 39002
942227888

OTORRINOLARINGOLOGÍA

CONSULTA DE OTORRINO DR. ADOLFO DEL VALLE ZAPICO (390083)

CONSULTA DE OTORRINO DR. ADOLFO DEL VALLE ZAPICO

CL JUAN DE HERRERA 13 2° DC C.P: 39002
942312325

CONSULTA OTORRINOLARINGOLOGIA DR.ABAITUA ESCARZAGA (390006)

CONSULTA OTORRINOLARINGOLOGIA DR.ABAITUA ESCARZAGA

CL RUALASAL 23 8° IZ C.P: 39001
942212405

PEDIATRIA

CONSULTA CLINICA PEDIATRICA DRA. CABERO (390040)

CONSULTA CLINICA PEDIATRICA DRA. CABERO
CL PEDRUECA 3 3° E C.P: 39003
942420559

CONSULTA DE PEDIATRIA DR. PEDRO CANTERO (390029)

CONSULTA DE PEDIATRIA DR. PEDRO CANTERO
CL MARCELINO SANZ DE SAUTUOLA 12 1° J C.P:
39003
942362778

CONSULTA PEDIATRIA DR. DOCIO NIETO (390091)

CONSULTA PEDIATRIA DR. DOCIO NIETO
CL DE CASTILLA 19 A 3° L C.P: 39009
942310165

CONSULTA DE PEDIATRIA DR. ALFREDO CUADRADO CANALES (480805)

CONSULTA DE PEDIATRIA DR. ALFREDO CUADRADO CANALES
CL MARCELINO SANZ DE SAUTUOLA 12 1° J C.P:
39003
686031302

CONSULTA DE PEDIATRIA DRA. HERNANDEZ CRIADO (390009)

CONSULTA DE PEDIATRIA DRA. HERNANDEZ CRIADO
CL SAN FERNANDO 70 IZQ 6° B C.P: 39010
942220271

CONSULTA PEDIATRICA DR. JUAN JOSE DE LA LASTRA (390114)

CONSULTA PEDIATRICA DR. JUAN JOSE DE LA LASTRA
CL CASTELAR 7 1° DC C.P: 39004
942221555

PSICOLOGÍA



91 563 20 00 - 900 159 000

PSIQUIATRIA

CENTRO HOSPITALARIO PADRE MENNI (390104)

CENTRO HOSPITALARIO PADRE MENNI
AV DE CANTABRIA 52 C.P: 39012
942390060

DRA. DIEZ MACHADO, RAQUEL (390104)

DRA. DIEZ MACHADO, RAQUEL
AV DE CANTABRIA 52 C.P: 39012
942390060

CONSULTA PSIQUIATRICA DR. GERMAN GARCIA (390134)

CONSULTA PSIQUIATRICA DR. GERMAN GARCIA
CL NICOLAS SALMERON 3 6° U C.P: 39009
942380159

DRA. MUÑOZ JOVE, VANNESA (390104)

DRA. MUÑOZ JOVE, VANNESA
AV DE CANTABRIA 52 C.P: 39012
942390060

REHABILITACION

CENTRO DE REHABILITACION ARTROS (390118)

CENTRO DE REHABILITACION ARTROS
CL GUEVARA 2 1° H C.P: 39001
942210808

LABAROSALUD (390015)

LABAROSALUD
CL CALDERON DE LA BARCA 16 EN IZ C.P: 39002
942360940

REUMATOLOGIA

CONSULTA DE REUMATOLOGIA DR. DE LA HERA MARTINEZ (390030)

CONSULTA DE REUMATOLOGIA DR. DE LA HERA MARTINEZ

CL EMILIO PINO 6 3° B C.P: 39002
942213441

CONSULTA REUMATOLOGIA DR. MARTINEZ TABOADA (390084)

CONSULTA REUMATOLOGIA DR. MARTINEZ TABOADA

CL JUAN DE LA COSA 7 DCH 3° D C.P: 39004
942135456

TRAUMATOLOGIA Y CIR.ORTOPEDICA

CONSULTA DE TRAUMATOLOGIA DR. SIERRA VILLAFAFILA (390074)

CONSULTA DE TRAUMATOLOGIA DR. SIERRA VILLAFAFILA

CL JESUS DE MONASTERIO 13 2° 2ª C.P: 39008
942790560

CONSULTA TRAUMATOLOGIA DR. MARTINEZ AGUEROS (390056)

CONSULTA TRAUMATOLOGIA DR. MARTINEZ AGUEROS

CL JOAQUIN COSTA 13 BJ C.P: 39005
942277154

CONSULTA TRAUMATOLOGICA DR. HERNANDEZ ELENA (390037)

CONSULTA TRAUMATOLOGICA DR. HERNANDEZ ELENA

CL CALVO SOTELO 17 1° C.P: 39004
942037404

DOCTORES GALINDO RUBIN (390089)

DOCTORES GALINDO RUBIN

CL RUALASAL 3 1° IZ C.P: 39001
942181815

DR. GALINDO RUBIN, CARLOS (390089)

DR. GALINDO RUBIN, CARLOS

CL RUALASAL 3 1° IZ C.P: 39001
942181815

DR. GALINDO RUBIN, PABLO (390089)

DR. GALINDO RUBIN, PABLO

CL RUALASAL 3 1° IZ C.P: 39001
942181815

DR. GONZALEZ GONZALEZ, ROBERTO - C.I. SANTANDER (390080)

DR. GONZALEZ GONZALEZ, ROBERTO - C.I. SANTANDER

CL LEALTAD 11 EN IZ C.P: 39002
942062812

DR. PEREZ CARRO, LUIS SANTOS (390025)

DR. PEREZ CARRO, LUIS SANTOS

PS DEL GENERAL DAVILA 35 BJ C.P: 39006
942010420

LABAROSALUD (390015)

LABAROSALUD

CL CALDERON DE LA BARCA 16 EN IZ C.P: 39002
942360940

URGENCIAS HOSPITALARIAS



91 563 20 00 - 900 159 000

UROLOGIA

DR. DOMINGUEZ ESTEBAN, MARIO (390077)

DR. DOMINGUEZ ESTEBAN, MARIO

CL JUAN DE HERRERA 20 1° B C.P: 39002
942314297

DR. RAMOS BARSELO, ENRIQUE ALEJANDRO (390077)

DR. RAMOS BARSELO, ENRIQUE ALEJANDRO

CL JUAN DE HERRERA 20 1° B C.P: 39002
942314297

UROLOGIA

UROLOGIA MINIMAMENTE INVASIVA (390077)

UROLOGIA MINIMAMENTE INVASIVA

CL JUAN DE HERRERA 20 1º B C.P: 39002

942314297

CANTABRIA - CANTABRIA

CUADRO MÉDICO PROVINCIAL

ASTILLERO (EL)

ESTOMATOLOGIA-ODONTOLOGIA

CLINICA DENTAL DRA. CARMEN ARGUELLO (390042)

CLINICA DENTAL DRA. CARMEN ARGUELLO

AV DE ESPAÑA 17 1º C C.P: 39610
942540507

CABEZÓN DE LA SAL

MEDICINA GENERAL-MEDICINA FAMILIA

GABINETE MEDICO CARREJO (390061)

GABINETE MEDICO CARREJO

CL SAN MARTIN 18 1º C.P: 39500
942700400

CASTRO-URDIALES

ALERGOLOGIA

CLINICA CASTRO (480714)

CLINICA CASTRO

PZ ARGENTA 1 BJ C.P: 39700
942760777

ANALISIS CLINICOS

CLINICA CASTRO (390122)

CLINICA CASTRO

CL DE LA RONDA 38 BJ C.P: 39700
942860996

ATS

CENTRO MEDICO IMQ CASTRO (390132)

CENTRO MEDICO IMQ CASTRO

CL JAVIER ECHEVARRIA 5 C.P: 39700
942061288

SR. NATES GOMEZ, JOSE ANTONIO (480810)

SR. NATES GOMEZ, JOSE ANTONIO

UR LOS ROBLES (CHALET A-53) O C.P: 39706
652958459

CARDIOLOGIA

DR. DIEZ-AJA LOPEZ, SALVADOR - MEDICAL CASTRO (390128)

DR. DIEZ-AJA LOPEZ, SALVADOR - MEDICAL CASTRO

PS DE LA RONDA 13 BJ C.P: 39700
942971297

CIRUGIA MAXILOFACIAL

CLINICA DENTAL ANGEL URCELAY (480562)

CLINICA DENTAL ANGEL URCELAY

CL JARDINES 2 2º C C.P: 39700
942864114

DERMATOLOGIA MEDICO-QUIRURGICA

DRA. MARCELLAN FERNANDEZ, MARIA - MEDICAL CASTRO (390127)

DRA. MARCELLAN FERNANDEZ, MARIA - MEDICAL CASTRO

CL DE LA RONDA 13 BJ C.P: 39700
942971297

DIAGNÓSTICO POR LA IMAGEN

DRA. ALVAREZ DE EULATE, VANESA - MEDICAL CASTRO (390133)

DRA. ALVAREZ DE EULATE, VANESA - MEDICAL CASTRO

CL DE LA RONDA 13 BJ C.P: 39700
942971297

ENDOCRINOLOGIA Y NUTRICION

CENTRO MEDICO IMQ CASTRO (390132)

CENTRO MEDICO IMQ CASTRO

CL JAVIER ECHEVARRIA 5 C.P: 39700
942061288

DRA. SANCHEZ ARAUCO, CLAUDIA LUCIA (390132)

DRA. SANCHEZ ARAUCO, CLAUDIA LUCIA

CL JAVIER ECHEVARRIA 5 C.P: 39700
942061288

ESTOMATOLOGIA-ODONTOLOGIA

CLINICA DENTAL ANGEL URCELAY (480562)

CLINICA DENTAL ANGEL URCELAY

CL JARDINES 2 2º C C.P: 39700
942864114

DR. RUBIO NAZABAL, JAVIER (480735)

DR. RUBIO NAZABAL, JAVIER

CL RONDA 7 1 A C.P: 39700
942871044

FISIOTERAPIA



91 563 20 00 - 900 159 000

MEDICINA GENERAL-MEDICINA FAMILIA

CENTRO MEDICO IMQ CASTRO (390132)
CENTRO MEDICO IMQ CASTRO
CL JAVIER ECHEVARRIA 5 C.P: 39700
942061288

CLINICA CASTRO (390003)
CLINICA CASTRO
CL DE LA RONDA 38 BJ 2 C.P: 39700
942860996

OBSTETRICIA Y GINECOLOGÍA

MARTA PASTOR OBSTETRICIA Y GINECOLOGIA (390106)
MARTA PASTOR OBSTETRICIA Y GINECOLOGIA
CL DE LA RONDA 9 2º D C.P: 39700
942871417

OTORRINOLARINGOLOGÍA

DR. FIZ MELSIO, LUIS MIGUEL (480413)
DR. FIZ MELSIO, LUIS MIGUEL
CL ARDIGALES 15 2 A C.P: 39700
942862058

PEDIATRIA

DR. GARCIA ROGERO, ADRIAN - MEDICAL CASTRO (390129)
DR. GARCIA ROGERO, ADRIAN - MEDICAL CASTRO
PS DE LA RONDA 13 C.P: 39700
942971297

DR. GUARIN MUÑOZ, JAIRO - CENTRO MEDICO IMQ CASTRO (390131)
DR. GUARIN MUÑOZ, JAIRO - CENTRO MEDICO IMQ CASTRO
CL JAVIER ECHEVARRIA 5 C.P: 39700
942061288

TRAUMATOLOGIA Y CIR.ORTOPEDICA

DR. SOTA ARCE, RAUL - MEDICAL CASTRO (390130)
DR. SOTA ARCE, RAUL - MEDICAL CASTRO
PS DE LA RONDA 13 C.P: 39700
942971297

COLINDRES

ANALISIS CLINICOS

CLINICA MEDICA COLINDRES (390100)
CLINICA MEDICA COLINDRES
PZ SAN GINES 1 C.P: 39750
942651848

CARDIOLOGIA

CONSULTA DE CARDIOLOGIA DR. XABIER ARRASTIO LOPEZ (390098)

CONSULTA DE CARDIOLOGIA DR. XABIER ARRASTIO LOPEZ

CL ALAMEDA SAN GINES 1 2 3º A C.P: 39750
942681636

COMILLAS

ANALISIS CLINICOS

ANALISIS ABOLAB (250030)

ANALISIS ABOLAB

CL ANTONIO LOPEZ 35 C.P: 39520
664491542

ATS

ANALISIS ABOLAB (250030)

ANALISIS ABOLAB

CL ANTONIO LOPEZ 35 C.P: 39520
664491542

LAREDO

ANALISIS CLINICOS

CENTRO MEDICO DE RECONOCIMIENTO SALVÉ (390122)

CENTRO MEDICO DE RECONOCIMIENTO SALVÉ

AV DE ESPAÑA 18 BJ C.P: 39770
942606131

ATS

MEDICUR (480627)

MEDICUR

CL COMANDANTE VILLAR 13 1º 0 C.P: 39770
942606983

MEDICINA GENERAL-MEDICINA FAMILIA

MEDICUR (480627)

MEDICUR

CL COMANDANTE VILLAR 13 1º 0 C.P: 39770
942606983

OFTALMOLOGIA

CLINICA DE OFTALMOLOGIA REVEN (390110)
CLINICA DE OFTALMOLOGIA REVEN
 CL PADRE IGNACIO ELLACURIA 4 3° D C.P: 39770
 654818582

PIÉLAGOS

ANALISIS CLINICOS

CLINICA COLMUN (390122)
CLINICA COLMUN
 AV DE LA LIBERTAD 33 BJ C.P: 39108
 942763750

REINOSA

ATS

CENTRO MEDICO RIO EBRO (390026)
CENTRO MEDICO RIO EBRO
 CL MAYOR 6 EN DC C.P: 39200
 942752269

DR. CORADA MARTIN, LUIS ANGEL (390026)
DR. CORADA MARTIN, LUIS ANGEL
 CL MAYOR 6 EN DC C.P: 39200
 942752269

FISIOTERAPIA



91 563 20 00 - 900 159 000

MEDICINA GENERAL-MEDICINA FAMILIA

CENTRO MEDICO RIO EBRO (390026)
CENTRO MEDICO RIO EBRO
 CL MAYOR 6 EN DC C.P: 39200
 942752269

DR. CORADA MARTIN, LUIS ANGEL (390026)
DR. CORADA MARTIN, LUIS ANGEL
 CL MAYOR 6 EN DC C.P: 39200
 942752269

SANTA CRUZ DE BEZANA

ANALISIS CLINICOS

CLINICA MOMPIA (390100)
CLINICA MOMPIA
 AV DE LOS CONDES 0 C.P: 39100
 942584100

LABORATORIO CCM - ANALISIS CLINICOS (390043)
LABORATORIO CCM - ANALISIS CLINICOS
 AV DE LA SANTA CRUZ 56 2 C.P: 39100
 942010400

ANGIOLOGIA Y CIRUGIA VASCULAR

CLINICA VASCULAR CANTABRA (390095)

CLINICA VASCULAR CANTABRA

AV DE LA SANTA CRUZ 56 1º 27 C.P: 39100
942010400

APARATO DIGESTIVO. PROCTOLOGIA

CLINICA MOMPIA (390092)

CLINICA MOMPIA

AV DE LOS CONDES 0 1º N C.P: 39100
942582410

DR. CASAFONT MORENCOS, FERNANDO (390092)

DR. CASAFONT MORENCOS, FERNANDO

AV DE LOS CONDES 0 1º N C.P: 39100
942582410

DR. SAN MIGUEL JOGLAR, GENARO (390092)

DR. SAN MIGUEL JOGLAR, GENARO

AV DE LOS CONDES 0 1º N C.P: 39100
942582410

DRA. PUENTE SANCHEZ, ANGELA (390092)

DRA. PUENTE SANCHEZ, ANGELA

AV DE LOS CONDES 0 1º N C.P: 39100
942582410

DR. CABEZAS GONZALEZ, JOAQUIN (390092)

DR. CABEZAS GONZALEZ, JOAQUIN

AV DE LOS CONDES 0 1º N C.P: 39100
942582410

DR. CRESPO GARCIA, JAVIER (390092)

DR. CRESPO GARCIA, JAVIER

AV DE LOS CONDES 0 1º N C.P: 39100
942582410

DRA. LOPEZ ARIAS, MARIA JESUS (390092)

DRA. LOPEZ ARIAS, MARIA JESUS

AV DE LOS CONDES 0 1º N C.P: 39100
942582410

CARDIOLOGIA

CONSULTA DE PEDIATRIA VIADERO GÜEMES (390055)

CONSULTA DE PEDIATRIA VIADERO GÜEMES

AV DE LA LIBERTAD 39 E 1º C C.P: 39108
942766678

CARDIOLOGIA PEDIATRICA

CONSULTA DE PEDIATRIA VIADERO GÜEMES (390055)

CONSULTA DE PEDIATRIA VIADERO GÜEMES

AV DE LA LIBERTAD 39 E 1º C C.P: 39108
942766678

CIRUGIA CARDIOVASCULAR

CLINICA VASCULAR CANTABRA (390095)

CLINICA VASCULAR CANTABRA

AV DE LA SANTA CRUZ 56 1º 27 C.P: 39100
942010400

CIRUGIA GENERAL Y AP. DIGESTIVO

DR. CASANOVA RITUERTO, DANIEL - C.C.M. MOMPIA (390012)

DR. CASANOVA RITUERTO, DANIEL - C.C.M. MOMPIA
AV DE LA SANTA CRUZ 56 11 C.P: 39100
942010400

CIRUGIA MAXILOFACIAL

DR. PEREZ VILLAR, ALVARO - C.C.M. DENTAL (390070)

DR. PEREZ VILLAR, ALVARO - C.C.M. DENTAL
AV DE LA SANTA CRUZ 56 2º 31 C.P: 39100
942010432

DENSITOMETRIA



91 563 20 00 - 900 159 000

DERMATOLOGIA MEDICO-QUIRURGICA

CONSULTA DE DERMATOLOGIA DRA. INES GARCIA SALCES (390023)

CONSULTA DE DERMATOLOGIA DRA. INES GARCIA SALCES
AV DE LA SANTA CRUZ 56 22 C.P: 39100
942010400

DIAGNÓSTICO POR LA IMAGEN

XPLORA DIAGNOSTICO POR LA IMAGEN (390096)

XPLORA DIAGNOSTICO POR LA IMAGEN
AV DE LA SANTA CRUZ 56 B 1ª C.P: 39100
942010434

ENDOCRINOLOGIA Y NUTRICION

DRA. MEZARHANE RICCIARDI, PATRICIA - C.C.M. MOMPIA (390075)

DRA. MEZARHANE RICCIARDI, PATRICIA - C.C.M. MOMPIA
AV DE LA LIBERTAD 39 C.P: 39100
942308102

FISIOTERAPIA



91 563 20 00 - 900 159 000

MAMOGRAFIA

XPLORA DIAGNOSTICO POR LA IMAGEN (390096)

XPLORA DIAGNOSTICO POR LA IMAGEN

AV DE LA SANTA CRUZ 56 B 1ª C.P: 39100
942010434

MEDICINA GENERAL-MEDICINA FAMILIA

CONSULTA MEDICINA GENERAL DR. CESAR PERAITA (390008)

CONSULTA MEDICINA GENERAL DR. CESAR PERAITA

AV DE LA SANTA CRUZ 56 BJ 03 C.P: 39100
942010400

DRA. OJEDA CARMONA, LUZ ELENA - CENTRO SINERGIAS (390135)

DRA. OJEDA CARMONA, LUZ ELENA - CENTRO SINERGIAS

AV DE LA LIBERTAD 39 C.P: 39108
942308102

NEUROFISIOLOGÍA CLÍNICA

CONSULTA NEUROFISIOLOGIA DR. LUIS ALBERTO BLANCO (390046)

CONSULTA NEUROFISIOLOGIA DR. LUIS ALBERTO BLANCO

AV DE LA SANTA CRUZ 56 C.P: 39100
942086626

CONSULTA NEUROFISIOLOGIA DRA. ANJANA LOPEZ (390090)

CONSULTA NEUROFISIOLOGIA DRA. ANJANA LOPEZ

AV DE LA SANTA CRUZ 56 22 C.P: 39100
942010400

NEUROLOGIA

DRA. VIADERO CERVERA, RAQUEL - C.C.M. MOMPIA (390068)

DRA. VIADERO CERVERA, RAQUEL - C.C.M. MOMPIA

AV DE LA SANTA CRUZ 56 C.P: 39100
942010400

OBSTETRICIA Y GINECOLOGÍA

CONSULTA GINECOLOGICA DRA. ROSA MORA - C.C. MOMPIA (390016)

CONSULTA GINECOLOGICA DRA. ROSA MORA - C.C. MOMPIA

AV DE LA SANTA CRUZ 56 C.P: 39100
644729132

OFTALMOLOGIA

CCM OFTALMOLOGIA (390057)

CCM OFTALMOLOGIA

AV DE LA SANTA CRUZ 56 1º 37 C.P: 39100
942010400

OTORRINOLARINGOLOGÍA

CLINICA ORL - DR. VICENTE TEIGEIRO NUÑEZ (390011)

CLINICA ORL - DR. VICENTE TEIGEIRO NUÑEZ
AV DE LA SANTA CRUZ 56 BJ 13 C.P: 39100
942010413

PEDIATRIA

CONSULTA DE PEDIATRIA VIADERO GÜEMES (390055)

CONSULTA DE PEDIATRIA VIADERO GÜEMES
AV DE LA LIBERTAD 39 E 1º C C.P: 39108
942766678

DRA. VIADERO UBIERNA, MARIA TERESA (390055)

DRA. VIADERO UBIERNA, MARIA TERESA
AV DE LA LIBERTAD 39 E 1º C C.P: 39108
942766678

DRA. GÜEMES VEGILLAS, ELENA (390055)

DRA. GÜEMES VEGILLAS, ELENA
AV DE LA LIBERTAD 39 E 1º C C.P: 39108
942766678

UPM (390093)

UPM
AV DE LA SANTA CRUZ 56 C.P: 39100
942221555

REHABILITACION

CLINICA CYMAR (390051)

CLINICA CYMAR
AV DE LA SANTA CRUZ 56 C.P: 39100
942579936

DRA. MARTIN MORETON, MARIA DEL CARMEN (390051)

DRA. MARTIN MORETON, MARIA DEL CARMEN
AV DE LA SANTA CRUZ 56 C.P: 39100
942579936

TRAUMATOLOGIA INFANTIL

CLINICA CYMAR (390051)

CLINICA CYMAR
AV DE LA SANTA CRUZ 56 C.P: 39100
942579936

DR. ARBONA JIMENEZ, CARMELO (390051)

DR. ARBONA JIMENEZ, CARMELO
AV DE LA SANTA CRUZ 56 C.P: 39100
942579936

TRAUMATOLOGIA Y CIR.ORTOPEDICA

CENTRO CONSULTAS MEDICAS MOMPIA (390032)

CENTRO CONSULTAS MEDICAS MOMPIA
AV DE LA SANTA CRUZ 56 26 C.P: 39100
942010426

CLINICA CYMAR (390051)

CLINICA CYMAR
AV DE LA SANTA CRUZ 56 C.P: 39100
942579936

CONSULTA DE TRAUMATOLOGIA DR. CALVO (390050)

CONSULTA DE TRAUMATOLOGIA DR. CALVO
AV DE LA SANTA CRUZ 56 1º 14 C.P: 39100
942010414

CONSULTA DE TRAUMATOLOGIA DR. SIERRA VILLAFILA (390074)

CONSULTA DE TRAUMATOLOGIA DR. SIERRA VILLAFILA
AV DE LA SANTA CRUZ 56 BJ 10 C.P: 39100
942790560

DR. ARBONA JIMENEZ, CARMELO (390051)

DR. ARBONA JIMENEZ, CARMELO
AV DE LA SANTA CRUZ 56 C.P: 39100
942579936

DR. CASAS DÜHRKOP, DANIEL - C.C.M. MOMPIA (390033)

DR. CASAS DÜHRKOP, DANIEL - C.C.M. MOMPIA
AV DE LA SANTA CRUZ 56 14 C.P: 39100
942010414

TRAUMATOLOGIA Y CIR.ORTOPEDICA

DR. GUTIERREZ CASTANEDO, GUSTAVO (390025)
DR. GUTIERREZ CASTANEDO, GUSTAVO
AV DE LA SANTA CRUZ 57 C.P: 39100
942010420

DR. SUMILLERA GARCIA, MANUEL (390025)
DR. SUMILLERA GARCIA, MANUEL
AV DE LA SANTA CRUZ 57 C.P: 39100
942010420

DRA. TRUEBA SANCHEZ, LORENA (390025)
DRA. TRUEBA SANCHEZ, LORENA
AV DE LA SANTA CRUZ 57 C.P: 39100
942010420

LEARNING TRAUMA MED - C.C.M. MOMPIA (390025)
LEARNING TRAUMA MED - C.C.M. MOMPIA
AV DE LA SANTA CRUZ 57 C.P: 39100
942010420

DR. PEREZ CARRO, LUIS SANTOS (390025)
DR. PEREZ CARRO, LUIS SANTOS
AV DE LA SANTA CRUZ 57 C.P: 39100
942010420

DRA. ALFONSO FERNANDEZ, ANA - C.C.M. MOMPIA (390049)
DRA. ALFONSO FERNANDEZ, ANA - C.C.M. MOMPIA
AV DE LA SANTA CRUZ 56 11 C.P: 39100
942010400

LEARNING TRAUMA MED (390025)
LEARNING TRAUMA MED
AV DE LA SANTA CRUZ 57 C.P: 39100
942010420

URGENCIAS HOSPITALARIAS

 91 563 20 00 - 900 159 000

SANTOÑA

ANALISIS CLINICOS

INTEGRAL LABS (390122)
INTEGRAL LABS
CL CERVANTES 2 3° D C.P: 39740
942662797

FISIOTERAPIA

 91 563 20 00 - 900 159 000

MEDICINA GENERAL-MEDICINA FAMILIA

CONSULTA MEDICA DRA. MARIA TERESA BOLADO ALONSO (390087)
CONSULTA MEDICA DRA. MARIA TERESA BOLADO ALONSO
CL CERVANTES 2 3° D C.P: 39740
942681317

SARO

ANALISIS CLINICOS

NUTRICION FELIX RUILOBA (390122)
NUTRICION FELIX RUILOBA
AV LOS ROSALES 4 1° C C.P: 39620
942517816

TORRELAVEGA

ALERGOLOGIA

CENTRO MEDICO MEDICLINIC (480714)
CENTRO MEDICO MEDICLINIC
CL MARTIRES 13 2° C.P: 39300
942760777

ANALISIS CLINICOS

CENTRO MEDICO RIO BESAYA (390122)
CENTRO MEDICO RIO BESAYA
CL HERMILIO ALCALDE DEL RIO 7 BJ C.P: 39300
942835208

LABORATORIO DE ANALISIS CLINICOS CARLOS DIAZ (390085)
LABORATORIO DE ANALISIS CLINICOS CARLOS DIAZ
PZ TRES DE NOVIEMBRE 1 BJ C.P: 39300
942800901

INTEGRAL LABS (390122)
INTEGRAL LABS
CL JOSE MARIA PEREDA 55 EN E C.P: 39300
942083671

LABORATORIO DR. MAZO TORRELAVEGA (390100)
LABORATORIO DR. MAZO TORRELAVEGA
CL JULIAN CEBALLOS 14 2° C.P: 39300
942806235

ATS

CENTRO MEDICO RIO BESAYA (390026)
CENTRO MEDICO RIO BESAYA
CL HERMILIO ALCALDE DEL RIO 7 C.P: 39300
942835208

CIRUGIA TORACICA

DR. CARBAJO CARBAJO, MIGUEL ANGEL (390014)
DR. CARBAJO CARBAJO, MIGUEL ANGEL
CL HERMILIO ALCALDE DEL RIO 7 C.P: 39300
942835208

FISIOTERAPIA

 91 563 20 00 - 900 159 000

LOGOPEDIA

LOGOPEDIA SRA. ANDREA MARTIN PEREZ (390041)

LOGOPEDIA SRA. ANDREA MARTIN PEREZ

PS PASAJE DE SARO 1 1º A C.P: 39300

601352356

MEDICINA GENERAL-MEDICINA FAMILIA

CENTRO MEDICO RIO BESAYA (390026)

CENTRO MEDICO RIO BESAYA

CL HERMILIO ALCALDE DEL RIO 7 C.P: 39300

942835208

MEDICINA INTERNA

CONSULTA DRES. ARNAIZ GARCIA (390058)

CONSULTA DRES. ARNAIZ GARCIA

CL CONSOLACION 30 BJ DC C.P: 39300

942947564

OBSTETRICIA Y GINECOLOGÍA

CONSULTA GINECOLOGIA DR. TOMAS GOMEZ (390103)

CONSULTA GINECOLOGIA DR. TOMAS GOMEZ

CL JOSE MARIA PEREDA 53 EN B C.P: 39300

942892593

DRA. GOMEZ GUTIERREZ, ISABEL - I.M. CANTABRIA (390078)

DRA. GOMEZ GUTIERREZ, ISABEL - I.M. CANTABRIA

CL JESUS CANCIO (ENTRADA POR POETA HIDALGO) 2

BJ C.P: 39300

681324489

PEDIATRIA

CLINICA PEDIATRICA BERCEDO (390107)

CLINICA PEDIATRICA BERCEDO

CL EL CID 9 2º B C.P: 39300

942813261

CONSULTA PEDIATRICA DRA. VIVIAN ROSELL MAYORAL (390036)

CONSULTA PEDIATRICA DRA. VIVIAN ROSELL

MAYORAL

PZ DE JOSE MARIA GONZALEZ TREVILLA 2 2º IZ

C.P: 39300

942883488

PSICOLOGÍA



91 563 20 00 - 900 159 000

TRAUMATOLOGIA Y CIR.ORTOPEDICA

CONSULTA DE TRAUMATOLOGIA DR. ABAD MUÑIZ (390032)

CONSULTA DE TRAUMATOLOGIA DR. ABAD MUÑIZ

CL CONDE TORREANAZ 6 1º DC C.P: 39300

942803389